



**CITTA' DI RAGUSA**

Progettista: S.U.P.  
Il Dirigente del Settore II  
Dott. Ing. **Luca Albano**

**PIANO REGOLATORE  
GENERALE**

Adottato con Delibera di Consiglio Comunale n.26 del 07/09/2024

**OSSERVAZIONI E OPPOSIZIONI**  
*ai sensi dell'art.3 della L. n. 77/1978*

**Tav. 6**  
**Piombo- Cammarana**

scala 1:10.000

Copia conforme all'originale adottato con delibera  
consiliare n. 26 del 07/09/2024 e allegato a  
parte integrante del P.R.G.

**IL SINDACO**  
Dott. **Valentino Pepe**

Supporto Scientifico al RUP  
Dip. Ingegneria Civile e Architettura  
Università di Catania  
Responsabile Scientifico:  
**Prof. Paolo La Greca**  
Coordinamento Generale:  
**Prof. Riccardo Pinna**  
**Prof. Francesco Maricco (DITA)**

Supporto Tecnico al RUP  
Arch. **Piero**, **Massimiliano Di Giovanni**  
Arch. **Piero**, **Costanza Diagonale**

Supporto Giuridico al RUP  
Officina Legale s.r.l.s.  
Avv. **Alessandro**

Ufficio di Piano  
Geom. **Giuseppe** - P.O.  
Geom. **Emmanuel**  
Geom. **Francesco**  
Geom. **Stefano**  
Sp. **Giuseppe**  
Sp. **Stefano**

Il Presidente del Consiglio Comunale  
Dott. **Fabrizio**

L'Assessore all'Urbanistica  
Dott. Ing. **Giovanni**

**IL SINDACO**  
Avv. **Giuseppe**

--- Limi Comunal

**OSSERVAZIONI E OPPOSIZIONI**

**ENTRO I TERMINI**

**FUORI TERMINE**

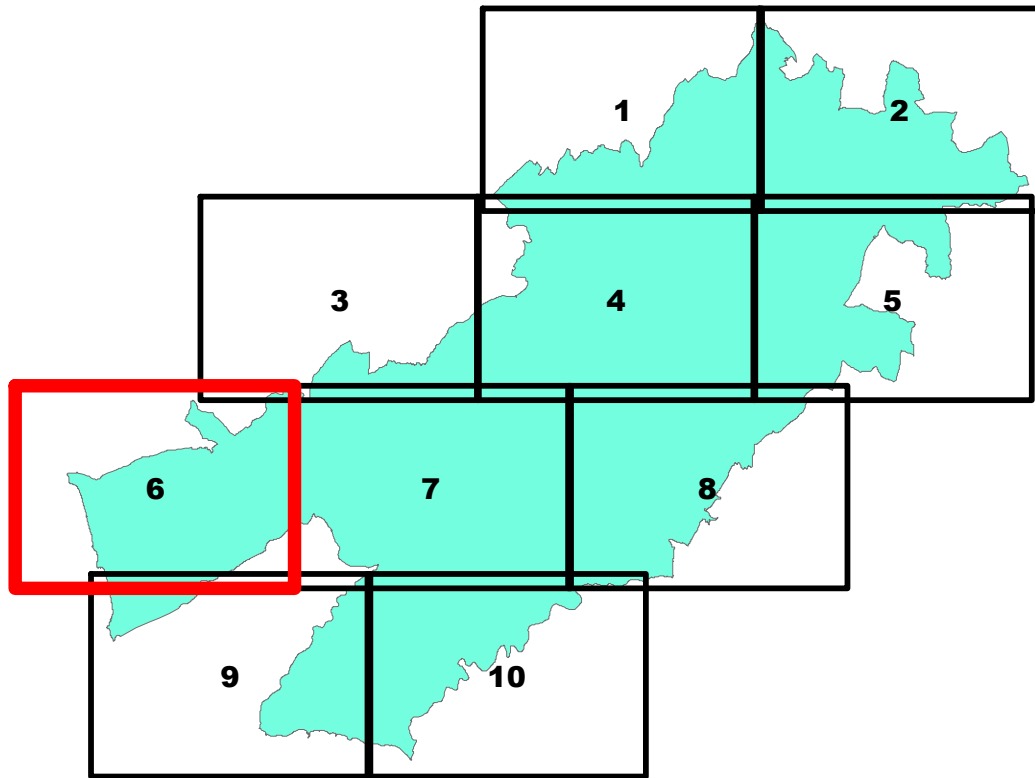

0 125 250 500 750 1.000  
Meters