

CITTA' DI RAGUSA

www.comune.ragusa.gov.it

SETTORE III

Ufficio di Piano

ALLA SEGRETERIA COMUNALE
CORSO ITALIA 72
97100 RAGUSA

E, p.c.

AL SETTORE III
SERVIZIO 1 – URBANISTICA

LORO SEDI

Osservazione n. **222**

NUOVO PIANO REGOLATORE GENERALE DEL COMUNE DI RAGUSA

Adottato con Delibera di Consiglio Comunale n. 26 del 07/05/2024

OSSERVAZIONI E OPPOSIZIONI

(ai sensi dell'art. 3 co. 3 della L.R. 71/78)

DA PRESENTARE ESCLUSIVAMENTE IN FORMA SCRITTA

La sottoscritta FRAU SABRINA nata a Ragusa il 24/02/1966 e Residente in via Brancati n.1 ,Città Giardino ,Comune di Melilli (SR) nella qualità di promissaria acquirente delle particelle 897,898 e e 978 del F. 262 (rogito da effettuarsi entro e il 30.09.2024) e nella qualità di usufruttuaria della In riferimento alle previsioni del nuovo PRG, adottato con Delibera di Consiglio Comunale n. 26 del 07/05/2024,

relative all'immobile individuato in Catasto terreni al

Foglio 262 Particella 897 sub

Foglio 262 Particella 898 sub

Foglio 262 Particella 978 sub

Foglio 263 Particella 710 sub

Foglio 263 Particella 711 sub

Foglio 263 Particella 7 sub.....

Presenta la seguente

[] OSSERVAZIONE

(x) OPPOSIZIONE

Oggetto e contenuto dell'Osservazione / Opposizione

Da oltre venticinque anni sul terreno catastalmente identificato al Foglio 262 ,particelle 897,898, 978, Foglio 710 , 711 e 7 viene realizzato dal mese di giugno al mese di settembre il parco divertimento ,giusta licenza di agibilità rilasciata dalla Commissione Provinciale e Comunale di Vigilanza sui locali di Pubblico Spettacolo ,oltre tutte le altre autorizzazioni degli organi di controlli richieste dalla legge

Pertanto con la presente

CHIEDE

di essere autorizzata ,sussistendone tutti i presupposti previsti dalla normativa vigente ,alla realizzazione di un parco divertimento permanente e pertanto si chiede la variante al P.R.G. ,affinche' le suddette particelle possano essere destinate a parco divertimento permanente

Allegano alla presente richiesta i seguenti elaborati:

- estratto di mappa catastale;
- estratto del piano urbanistico vigente;
- altro riserva di produrre contratto preliminare

l' osservante

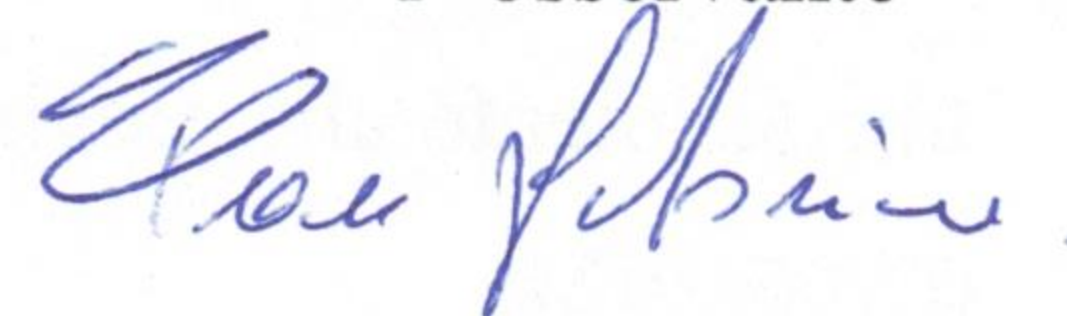

Autorizzazione ai sensi L. 196/2003

La sottoscritta FRAU SABRINA autorizza il Comune di Ragusa , ai sensi della sulla privacy (L. 196/2003), ad effettuare il trattamento dei dati personali contenuti nel presente modulo, per lo svolgimento di specifiche funzioni istituzionali, nei limiti previsti dalla normativa predetta.

Luogo e data RAGUSA_ Firma

23/08/2024

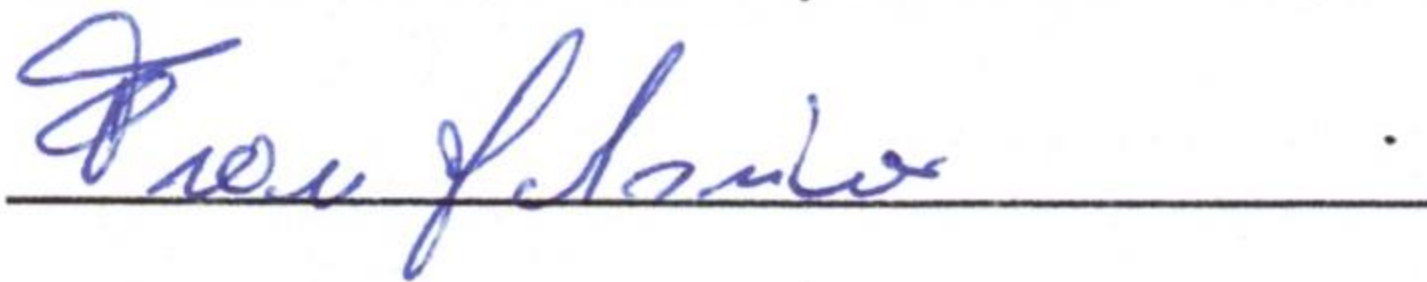

N.B.: Il presente modulo va compilato in carta semplice (in duplice copia) e consegnato, entro il 70° giorno dalla data di deposito del Piano Urbanistico adottato (**termine utile per la consegna: 03/08/2024**) all'Ufficio Protocollo del Comune di Ragusa tramite pec o spedito a mezzo posta all'indirizzo: Comune di Ragusa, Corso italia, n. 72 – CAP 97100; Pec: protocollo@pec.comune.ragusa.it

N=4070400

E=2481600



1 Particella: 898





CITTA' DI RAGUSA

SETTORE III

GOVERNO DEL TERRITORIO-CENTRO STORICO-URBANISTICA
ED EDILIZIA PRIVATA

SERVIZIO I- Gestione Piani Urbanistici - Pianificazione Territoriale

TEL. 0932/676583 - FAX 0932/676580

298
2h

CERTIFICATO DI DESTINAZIONE URBANISTICA

IL DIRIGENTE

Visti gli atti d'ufficio;

Visto l'art. 30 del D.P.R. 380 del 6 giugno 2001, come recepito dalla L.R. n. 16/2016;

Visto l'art. 68 dell'Ordinamento Amministrativo degli Enti Locali nella Regione Siciliana, approvato con D.P.L. reg. 29/10/1955, n. 6;

CERTIFICA

- **Che** nelle previsioni del P.R.G. approvato con Decreto Dirigenziale n. 120/2006 dell'Assessorato regionale territorio ed ambiente, notificato a questo Comune in data 11.04.2006 ed adeguato all'art.4 del suddetto D. Dir., giusta determinazione dirigenziale del settore IV n. 298 del 22/02/2016:
- la particella 897 del foglio 262 del catasto terreni di Ragusa ricade in area denominata "Agricolo produttivo con muri a secco", ai sensi dell'art. 48 delle N.T.A., gravata dal vicolo Paesistico del fiume Irminio e zone circostanti, dal vincolo di inedificabilità assoluta ai sensi della L.R. 78/76, dal vincolo ambientale ai sensi della L. n. 431/85 e s.m.i., e dal vincolo di inedificabilità;
- **Che** con delibera n. 26 del 07/05/2024 il Consiglio Comunale ha adottato, ai sensi dell'art.53 co.1, della L.R. n. 19/2020 e dell'art.2 della L.R. n. 71/78, il nuovo Piano regolatore Generale, che ha modificato la destinazione della suddetta particella, per cui:
- la particella 897 del foglio 262 del catasto terreni di Ragusa assume la destinazione denominata "F1 - Parco Urbano";
- **Che la particella suddetta** ricade all'interno della Carta dei Beni Paesaggistici redatta ai sensi del Codice dei Beni culturali, approvato con Decreto legislativo 22/01/2004 n° 42, in vigore dal 01/05/2004, in area di notevole interesse pubblico ai sensi dell'art. 136 d), ed in parte in area gravata dal vincolo ai sensi dell'art.142 a. (i territori costieri compresi in una fascia della profondità di 300 metri dalla linea di battigia, anche per i terreni elevati sul mare);
- **Che** con Decreto del 3 ottobre 2018 dell'Assessore dei Beni Culturali e dell'Identità Siciliana e pubblicato sulla G.U.R.S. n° 44 del 12/10/2018, è stata riconfermata l'approvazione del Piano Paesaggistico degli ambiti regionali 15-16-17 ricadenti nella provincia di Ragusa, la particella suddetta ricade in parte all'interno del livello di tutela 1 (PL 9a), in all'interno del livello di tutela 3 (PL 9h) pertanto, sulla suddetta particella



non sono consentiti, interventi in contrasto con le prescrizioni di tutela previste nel Piano stesso;

- **Che la particella suddetta** ricade in parte all'interno delle aree S.I.C. (Sito di Importanza Comunitaria), istituite dall'Assessorato del Territorio e dell'Ambiente con D.A. del 21/02/2005 pubblicato sulla G.U.R.S. n. 42 del 07/10/2005;

- **Che la particella suddetta** non ricade all'interno del catasto delle aree percorse dal fuoco.

- **Che la particella suddetta** ricade all'interno **dell'Ambito di Trasformazione** le cui modalità di attuazione sono definite attraverso **la Scheda Norma n° 9/M**, allegata al presente certificato, in cui sono indicati i criteri progettuali;

Si rappresenta che gli elaborati del P.R.G. vigente non riportano i vincoli discendenti da metanodotti, etilenodotti, linee di alta tensione, ecc.

Si rappresenta, infine, che in data 24/04/2011 sono decaduti i vincoli del P.R.G. preordinati all'esproprio.

Si rilascia il presente, a richiesta dell' Ing. Sorrentino Giuseppe del 08/07/2024 prot. n° 81873, per gli usi consentiti dalla Legge

Ragusa li 19 LUG. 2024

Il Tecnico
Geom. Stella Migliorisi



D'ordine del Dirigente
Il Responsabile del Servizio
Geom. Giancarlo Licitra

INQUADRAMENTO DELL'AREA

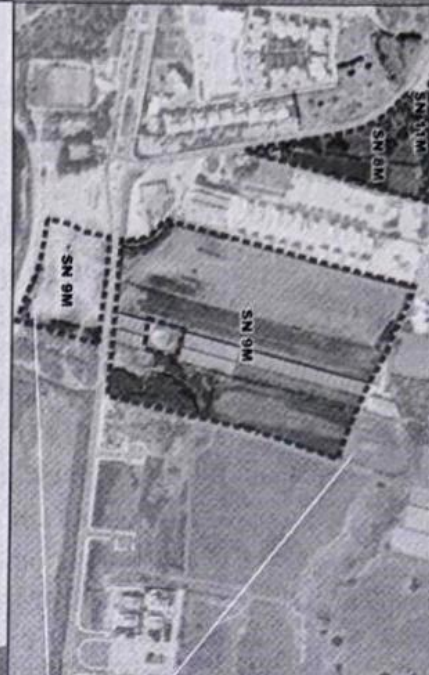
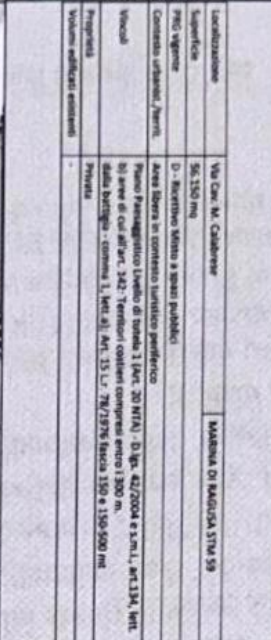
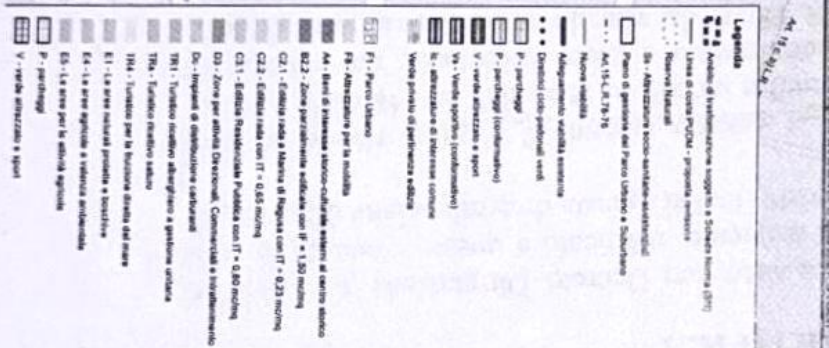
[illegible]

ESTRATTO CATASTALE

262	261	260	259	258	257	256	255	254	253	252	251	250	249	248	247	246	245	244	243	242	241	240	239	238	237	236	235	234	233	232	231	230	229	228	227	226	225	224	223	222	221	220	219	218	217	216	215	214	213	212	211	210	209	208	207	206	205	204	203	202	201	200	199	198	197	196	195	194	193	192	191	190	189	188	187	186	185	184	183	182	181	180	179	178	177	176	175	174	173	172	171	170	169	168	167	166	165	164	163	162	161	160	159	158	157	156	155	154	153	152	151	150	149	148	147	146	145	144	143	142	141	140	139	138	137	136	135	134	133	132	131	130	129	128	127	126	125	124	123	122	121	120	119	118	117	116	115	114	113	112	111	110	109	108	107	106	105	104	103	102	101	100	99	98	97	96	95	94	93	92	91	90	89	88	87	86	85	84	83	82	81	80	79	78	77	76	75	74	73	72	71	70	69	68	67	66	65	64	63	62	61	60	59	58	57	56	55	54	53	52	51	50	49	48	47	46	45	44	43	42	41	40	39	38	37	36	35	34	33	32	31	30	29	28	27	26	25	24	23	22	21	20	19	18	17	16	15	14	13	12	11	10	9	8	7	6	5	4	3	2	1	0
-----	-----	-----	-----	-----	-----	-----	-----	-----	-----	-----	-----	-----	-----	-----	-----	-----	-----	-----	-----	-----	-----	-----	-----	-----	-----	-----	-----	-----	-----	-----	-----	-----	-----	-----	-----	-----	-----	-----	-----	-----	-----	-----	-----	-----	-----	-----	-----	-----	-----	-----	-----	-----	-----	-----	-----	-----	-----	-----	-----	-----	-----	-----	-----	-----	-----	-----	-----	-----	-----	-----	-----	-----	-----	-----	-----	-----	-----	-----	-----	-----	-----	-----	-----	-----	-----	-----	-----	-----	-----	-----	-----	-----	-----	-----	-----	-----	-----	-----	-----	-----	-----	-----	-----	-----	-----	-----	-----	-----	-----	-----	-----	-----	-----	-----	-----	-----	-----	-----	-----	-----	-----	-----	-----	-----	-----	-----	-----	-----	-----	-----	-----	-----	-----	-----	-----	-----	-----	-----	-----	-----	-----	-----	-----	-----	-----	-----	-----	-----	-----	-----	-----	-----	-----	-----	-----	-----	-----	-----	-----	-----	-----	-----	----	----	----	----	----	----	----	----	----	----	----	----	----	----	----	----	----	----	----	----	----	----	----	----	----	----	----	----	----	----	----	----	----	----	----	----	----	----	----	----	----	----	----	----	----	----	----	----	----	----	----	----	----	----	----	----	----	----	----	----	----	----	----	----	----	----	----	----	----	----	----	----	----	----	----	----	----	----	----	----	----	----	----	----	----	----	----	----	----	----	---	---	---	---	---	---	---	---	---	---



**Turistico-Ricettivo
e Attrezzature**



CITTA' DI RAGUSA

SETTORE III

GOVERNO DEL TERRITORIO-CENTRO STORICO-URBANISTICA
ED EDILIZIA PRIVATA

SERVIZIO I- Gestione Piani Urbanistici - Pianificazione Territoriale

TEL. 0932/676583 - FAX 0932/676580

299
24

CERTIFICATO DI DESTINAZIONE URBANISTICA

IL DIRIGENTE

Visti gli atti d'ufficio;

Visto l'art. 30 del D.P.R. 380 del 6 giugno 2001, come recepito dalla L.R. n. 16/2016;

Visto l'art. 68 dell'Ordinamento Amministrativo degli Enti Locali nella Regione Siciliana, approvato con D.P.L. reg. 29/10/1955, n. 6;

CERTIFICA

- **Che** nelle previsioni del P.R.G. approvato con Decreto Dirigenziale n. 120/2006 dell'Assessorato regionale territorio ed ambiente, notificato a questo Comune in data 11.04.2006 ed adeguato all'art.4 del suddetto D. Dir., giusta determinazione dirigenziale del settore IV n. 298 del 22/02/2016:

- la particella 898 del foglio 262 del catasto terreni di Ragusa ricade in area denominata "Agricolo produttivo con muri a secco", ai sensi dell'art. 48 delle N.T.A., gravata dal vicolo Paesistico del fiume Irminio e zone circostanti, dal vincolo di inedificabilità assoluta ai sensi della L.R. 78/76, dal vincolo ambientale ai sensi della L. n. 431/85 e s.m.i., e dal vincolo di inedificabilità;

- **Che** con delibera n. 26 del 07/05/2024 il Consiglio Comunale ha adottato, ai sensi dell'art.53 co.1, della L.R. n. 19/2020 e dell'art.2 della L.R. n. 71/78, il nuovo Piano regolatore Generale, che ha modificato la destinazione della suddetta particella, per cui:

- la particella 898 del foglio 262 del catasto terreni di Ragusa assume la destinazione denominata "F1 - Parco Urbano";

- **Che** la particella suddetta ricade all'interno della Carta dei Beni Paesaggistici redatta ai sensi del Codice dei Beni culturali, approvato con Decreto legislativo 22/01/2004 n° 42, in vigore dal 01/05/2004, in area di notevole interesse pubblico ai sensi dell'art. 136 d), ed in parte in area gravata dal vincolo ai sensi dell'art.142 a. (i territori costieri compresi in una fascia della profondità di 300 metri dalla linea di battigia, anche per i terreni elevati sul mare);

- **Che** con Decreto del 3 ottobre 2018 dell'Assessore dei Beni Culturali e dell'Identità Siciliana e pubblicato sulla G.U.R.S. n° 44 del 12/10/2018, è stata riconfermata l'approvazione del Piano Paesaggistico degli ambiti regionali 15-16-17 ricadenti nella provincia di Ragusa, la particella suddetta ricade in parte all'interno del livello di tutela 1 (PL 9a), in all'interno del livello di tutela 3 (PL 9h) pertanto, sulla suddetta particella



non sono consentiti, interventi in contrasto con le prescrizioni di tutela previste nel Piano stesso;

- **Che la particella suddetta** ricade in parte all'interno delle aree S.I.C. (Sito di Importanza Comunitaria), istituite dall'Assessorato del Territorio e dell'Ambiente con D.A. del 21/02/2005 pubblicato sulla G.U.R.S. n. 42 del 07/10/2005;

- **Che la particella suddetta** non ricade all'interno del catasto delle aree percorse dal fuoco.

- **Che la particella suddetta** ricadono all'interno **dell'Ambito di Trasformazione** le cui modalità di attuazione sono definite attraverso **la Scheda Norma n° 9/M**, allegata al presente certificato, in cui sono indicati i criteri progettuali;

Si rappresenta che gli elaborati del P.R.G. vigente non riportano i vincoli discendenti da metanodotti, etilenodotti, linee di alta tensione, ecc.

Si rappresenta, infine, che in data 24/04/2011 sono decaduti i vincoli del P.R.G. preordinati all'esproprio.

Si rilascia il presente, a richiesta dell' Ing. Sorrentino Giuseppe del 08/07/2024 prot. n° 81875, per gli usi consentiti dalla Legge

Ragusa li 19 LUG. 2024

Il Tecnico
Geom. Stella Migliorisi



D'ordine del Dirigente
Il Responsabile del Servizio
Geom. Giancarlo Licitra

SCHEMA INSEDIATIVO

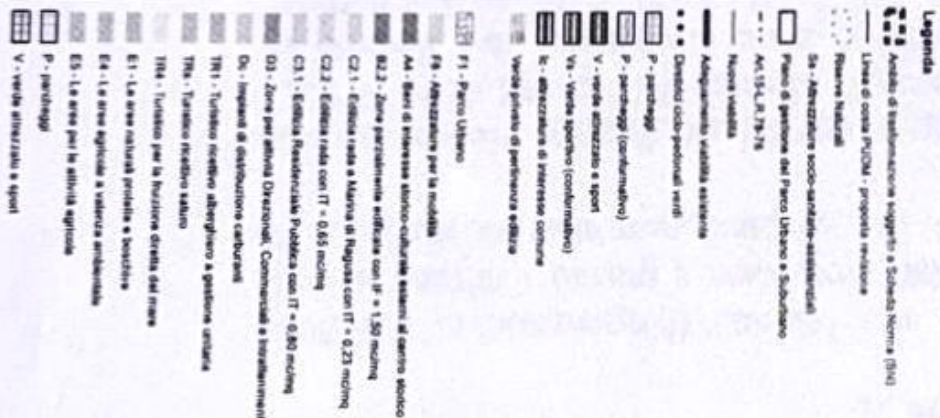
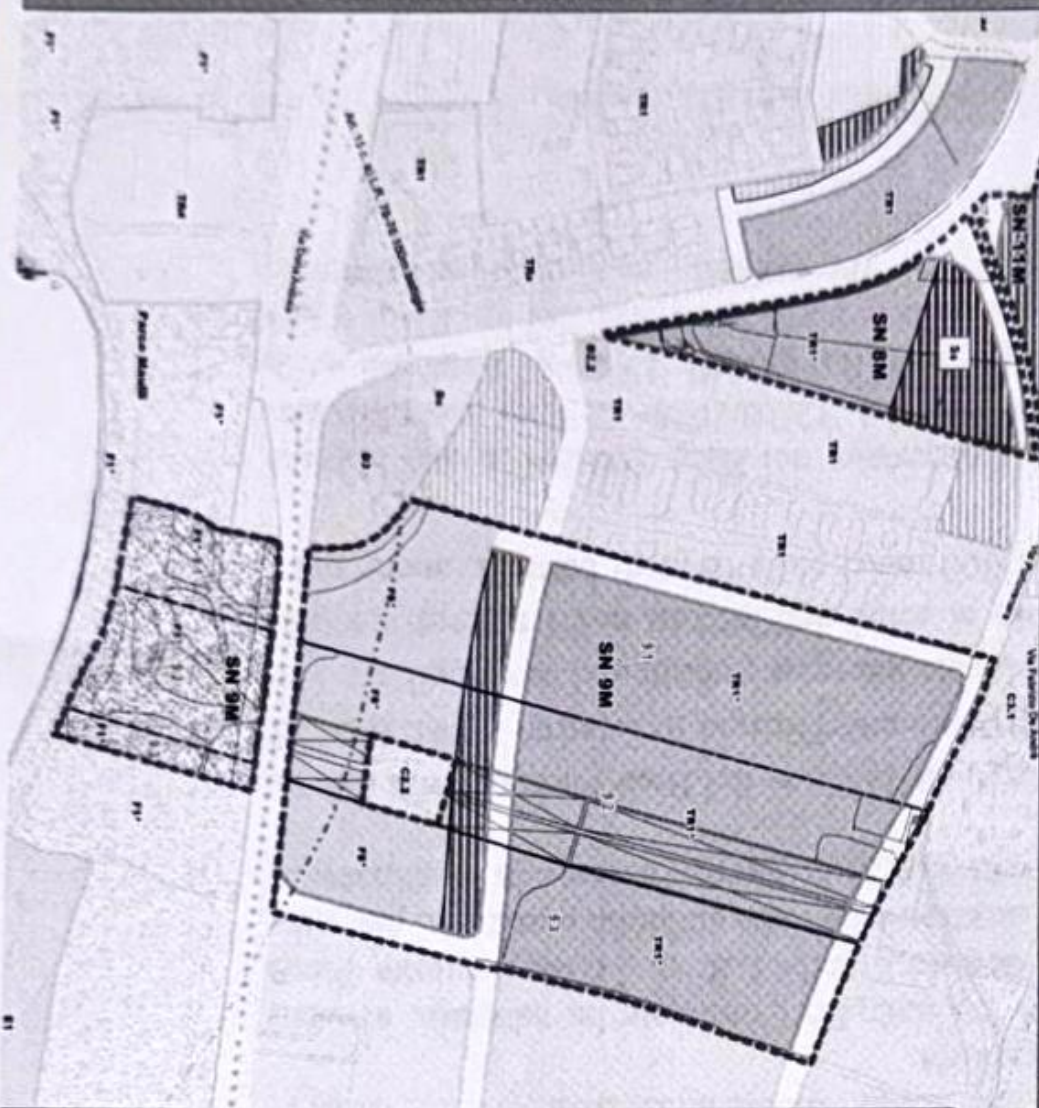

CARATTERISTICHE GENERALI

Localizzazione	Via Cnr, M. Calabrese
Superficie	54.150 mq
Reg. vigente	D. - Accertato Stato a spazi pubblici
Contesto urbanistico /territ.	Area libera in contesto turistico periferico
Vincoli	Piano Regolatore Urbanistico di livello di tutela 1 (Art. 20 MTA) - D. Lgs. 42/2004 e s.m.i., art. 134, lett. b) aree di cui all'art. 142, Territori con vincoli compresi entro i 300 m. dalla battigia - comma 1, lett. a) Art. 15 L. 78/1978 (Art. 150 e 150.500 mt)
Proprietà	Privata
Volume edificato esistente	-

STRATEGIA

CATEGORIA	1. Sostituzione urbana di spazi ed attrezzature pubbliche, in particolare aree per la città e le attività produttive
OGGETTO	2. Area per attività produttive
OGGETTO	3. Area per attività produttive
OGGETTO	4. Area per attività produttive
OGGETTO	5. Area per attività produttive
OGGETTO	6. Area per attività produttive
OGGETTO	7. Area per attività produttive
OGGETTO	8. Area per attività produttive
OGGETTO	9. Area per attività produttive
OGGETTO	10. Area per attività produttive
OGGETTO	11. Area per attività produttive
OGGETTO	12. Area per attività produttive
OGGETTO	13. Area per attività produttive
OGGETTO	14. Area per attività produttive
OGGETTO	15. Area per attività produttive
OGGETTO	16. Area per attività produttive
OGGETTO	17. Area per attività produttive
OGGETTO	18. Area per attività produttive
OGGETTO	19. Area per attività produttive
OGGETTO	20. Area per attività produttive
OGGETTO	21. Area per attività produttive
OGGETTO	22. Area per attività produttive
OGGETTO	23. Area per attività produttive
OGGETTO	24. Area per attività produttive
OGGETTO	25. Area per attività produttive
OGGETTO	26. Area per attività produttive
OGGETTO	27. Area per attività produttive
OGGETTO	28. Area per attività produttive
OGGETTO	29. Area per attività produttive
OGGETTO	30. Area per attività produttive
OGGETTO	31. Area per attività produttive
OGGETTO	32. Area per attività produttive
OGGETTO	33. Area per attività produttive
OGGETTO	34. Area per attività produttive
OGGETTO	35. Area per attività produttive
OGGETTO	36. Area per attività produttive
OGGETTO	37. Area per attività produttive
OGGETTO	38. Area per attività produttive
OGGETTO	39. Area per attività produttive
OGGETTO	40. Area per attività produttive
OGGETTO	41. Area per attività produttive
OGGETTO	42. Area per attività produttive
OGGETTO	43. Area per attività produttive
OGGETTO	44. Area per attività produttive
OGGETTO	45. Area per attività produttive
OGGETTO	46. Area per attività produttive
OGGETTO	47. Area per attività produttive
OGGETTO	48. Area per attività produttive
OGGETTO	49. Area per attività produttive
OGGETTO	50. Area per attività produttive
OGGETTO	51. Area per attività produttive
OGGETTO	52. Area per attività produttive
OGGETTO	53. Area per attività produttive
OGGETTO	54. Area per attività produttive
OGGETTO	55. Area per attività produttive
OGGETTO	56. Area per attività produttive
OGGETTO	57. Area per attività produttive
OGGETTO	58. Area per attività produttive
OGGETTO	59. Area per attività produttive
OGGETTO	60. Area per attività produttive
OGGETTO	61. Area per attività produttive
OGGETTO	62. Area per attività produttive
OGGETTO	63. Area per attività produttive
OGGETTO	64. Area per attività produttive
OGGETTO	65. Area per attività produttive
OGGETTO	66. Area per attività produttive
OGGETTO	67. Area per attività produttive
OGGETTO	68. Area per attività produttive
OGGETTO	69. Area per attività produttive
OGGETTO	70. Area per attività produttive
OGGETTO	71. Area per attività produttive
OGGETTO	72. Area per attività produttive
OGGETTO	73. Area per attività produttive
OGGETTO	74. Area per attività produttive
OGGETTO	75. Area per attività produttive
OGGETTO	76. Area per attività produttive
OGGETTO	77. Area per attività produttive
OGGETTO	78. Area per attività produttive
OGGETTO	79. Area per attività produttive
OGGETTO	80. Area per attività produttive
OGGETTO	81. Area per attività produttive
OGGETTO	82. Area per attività produttive
OGGETTO	83. Area per attività produttive
OGGETTO	84. Area per attività produttive
OGGETTO	85. Area per attività produttive
OGGETTO	86. Area per attività produttive
OGGETTO	87. Area per attività produttive
OGGETTO	88. Area per attività produttive
OGGETTO	89. Area per attività produttive
OGGETTO	90. Area per attività produttive
OGGETTO	91. Area per attività produttive
OGGETTO	92. Area per attività produttive
OGGETTO	93. Area per attività produttive
OGGETTO	94. Area per attività produttive
OGGETTO	95. Area per attività produttive
OGGETTO	96. Area per attività produttive
OGGETTO	97. Area per attività produttive
OGGETTO	98. Area per attività produttive
OGGETTO	99. Area per attività produttive
OGGETTO	100. Area per attività produttive

INQUADRAMENTO DELL'AREA

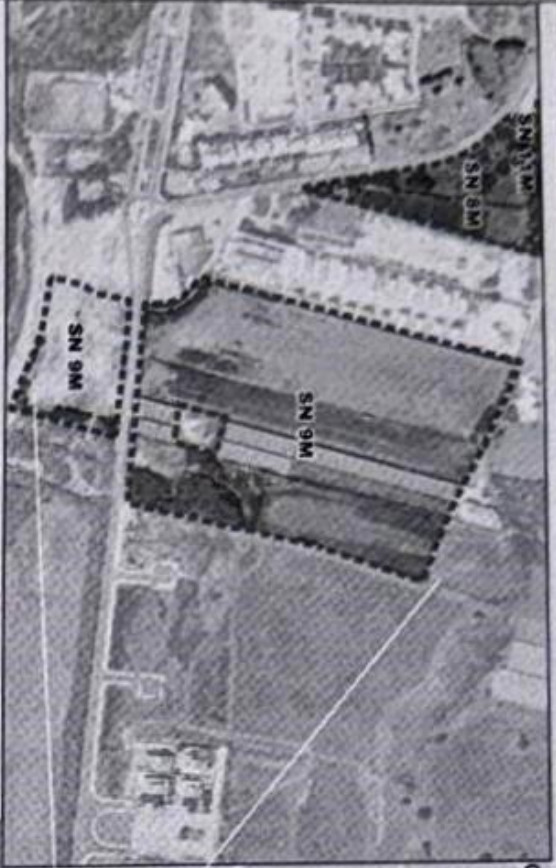



CITTA' DI RAGUSA

SETTORE III

GOVERNO DEL TERRITORIO-CENTRO STORICO-URBANISTICA
ED EDILIZIA PRIVATA

SERVIZIO I- Gestione Piani Urbanistici - Pianificazione Territoriale

TEL. 0932/676583 - FAX 0932/676580

GIUSEPPE
297/24

CERTIFICATO DI DESTINAZIONE URBANISTICA

IL DIRIGENTE

Visti gli atti d'ufficio;

Visto l'art. 30 del D.P.R. 380 del 6 giugno 2001, come recepito dalla L.R. n. 16/2016;

Visto l'art. 68 dell'Ordinamento Amministrativo degli Enti Locali nella Regione Siciliana, approvato con D.P.L. reg. 29/10/1955, n. 6;

CERTIFICA

- **Che** nelle previsioni del P.R.G. approvato con Decreto Dirigenziale n. 120/2006 dell'Assessorato regionale territorio ed ambiente, notificato a questo Comune in data 11.04.2006 ed adeguato all'art.4 del suddetto D. Dir., giusta determinazione dirigenziale del settore IV n. 298 del 22/02/2016:
- la particella 978 del foglio 262 del catasto terreni di Ragusa ricade in area denominata "Agricolo produttivo con muri a secco", ai sensi dell'art. 48 delle N.T.A., gravata dal vicolo Paesistico del fiume Irminio e zone circostanti, dal vincolo di inedificabilità assoluta ai sensi della L.R. 78/76, dal vincolo ambientale ai sensi della L. n. 431/85 e s.m.i., e dal vincolo di inedificabilità;
- **Che** con delibera n. 26 del 07/05/2024 il Consiglio Comunale ha adottato, ai sensi dell'art.53 co.1, della L.R. n. 19/2020 e dell'art.2 della L.R. n. 71/78, il nuovo Piano regolatore Generale, che ha modificato la destinazione della suddetta particella, per cui:
- la particella 978 del foglio 262 del catasto terreni di Ragusa assume la destinazione denominata "F1 - Parco Urbano";
- **Che la particella suddetta** ricade all'interno della Carta dei Beni Paesaggistici redatta ai sensi del Codice dei Beni culturali, approvato con Decreto legislativo 22/01/2004 n° 42, in vigore dal 01/05/2004, in area di notevole interesse pubblico ai sensi dell'art. 136 d), ed in parte in area gravata dal vincolo ai sensi dell'art.142 a. (i territori costieri compresi in una fascia della profondità di 300 metri dalla linea di battigia, anche per i terreni elevati sul mare);
- **Che** con Decreto del 3 ottobre 2018 dell'Assessore dei Beni Culturali e dell'Identità Siciliana e pubblicato sulla G.U.R.S. n° 44 del 12/10/2018, è stata riconfermata l'approvazione del Piano Paesaggistico degli ambiti regionali 15-16-17 ricadenti nella provincia di Ragusa, la particella suddetta ricade all'interno del livello di tutela 3 (PL 9h) pertanto, sulla suddetta particella non sono consentiti, interventi in contrasto con le prescrizioni di tutela previste nel Piano stesso;



- **Che la particella suddetta** ricade all'interno delle aree S.I.C. (Sito di Importanza Comunitaria), istituite dall'Assessorato del Territorio e dell'Ambiente con D.A. del 21/02/2005 pubblicato sulla G.U.R.S. n. 42 del 07/10/2005;
- **Che la particella suddetta** non ricade all'interno del catasto delle aree percorse dal fuoco.
- **Che la particella suddetta** ricade all'interno dell'**Ambito di Trasformazione** le cui modalità di attuazione sono definite attraverso la **Scheda Norma n° 9/M**, allegata al presente certificato, in cui sono indicati i criteri progettuali;
Si rappresenta che gli elaborati del P.R.G. vigente non riportano i vincoli discendenti da metanodotti, etilenodotti, linee di alta tensione, ecc.
Si rappresenta, infine, che in data 24/04/2011 sono decaduti i vincoli del P.R.G. preordinati all'esproprio.

Si rilascia il presente, a richiesta dell' Ing. Sorrentino Giuseppe del 08/07/2024 prot. n° 81878, per gli usi consentiti dalla Legge

Ragusa li 19 LUG, 2024

Il Tecnico
Geom. Stella Migliorisi



D'ordine del Dirigente
Il Responsabile del Servizio
Geom. Giancarlo Licitra

INQUADRAMENTO DELL'AREA

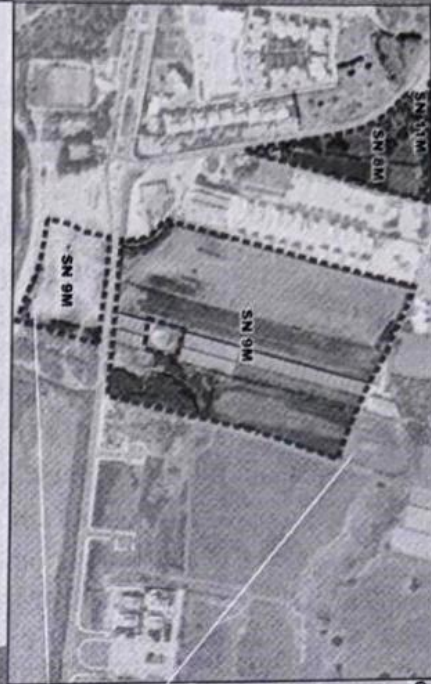
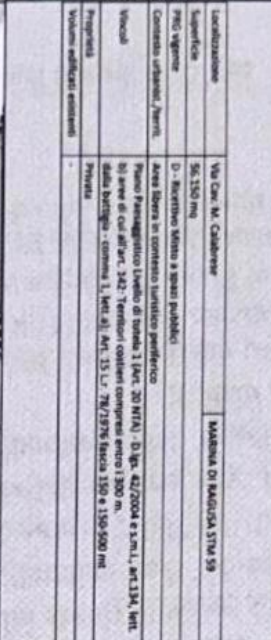
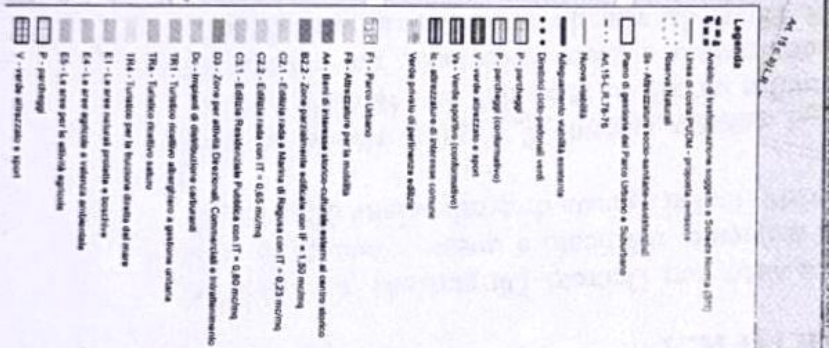
[illegible]

ESTRATTO CATASTALE

[illegible]

**Turistico-Ricettivo
e Attrezzature**