

**ALLA SEGRETERIA COMUNALE**  
**CORSO ITALIA 72**  
**97100 RAGUSA**

E, p.c. **AL SETTORE III**  
**SERVIZIO 1 – URBANISTICA**

**LORO SEDI**

Osservazione n. **202**

**NUOVO PIANO REGOLATORE GENERALE**  
**DEL COMUNE DI RAGUSA**  
*Adottato con Delibera di Consiglio Comunale n. 26 del 07/05/2024*

## **OSSERVAZIONI E OPPOSIZIONI**

(ai sensi dell'art. 3 co. 3 della L.R. 71/78)

**DA PRESENTARE ESCLUSIVAMENTE IN FORMA SCRITTA**

I/Il sottoscritto/ii

**MESANI GIUSEPPA**, nato/a a **RAGUSA** il **08/02/1969**.  
Residente in via/piazza **C/SA TRIBASSARO** a **RAGUSA** (RG)  
In qualità di **Proprietaria**

In riferimento alle previsioni del nuovo PRG, adottato con Delibera di Consiglio Comunale n. 26 del 07/05/2024,

relative all'immobile individuato in Catasto terreni al

Foglio **197** Particella **23** sub .....

Foglio ..... Particella ..... sub .....

**E**

COMUNE DI RAGUSA  
Comune di Ragusa  
Protocollo N. 0093376/2024 del 05/08/2024

Presentano la seguente

[ ] OSSERVAZIONE

[ ] OPPOSIZIONE

Oggetto e contenuto dell'Osservazione / Opposizione

- 1- Si Precisa CHE IL LOTTO E' INTERECLLO DA STRADA E DA IMMOGLI  
CHE RENDAREBBERO NOI FORTI INUTICIZABILI IL LOTTO DI FINI AGRICOL.
- 2- Trattari di UN LOTTO UBICATO A RIDOSSO DELLA S.P. 81 E  
CHE LA AREA CEDUTA (EX ETU-AS) POTREBBONO ESSERE UTILIZZATO  
PER MIGLIORARE LA SICURTAA DELLA STRADA.
- 3- Trattari, INFINE, DI AREA FONTINALE ANTROPIZZATO  
SITUATA A POKKI KM. DAL CENTRO ABITATO (AVANTIARE PENITENTE)

Pertanto con la presente CHIEDE/ONO

DI NON EFFETTUARE LA MODIFICA DEL PIANO REGOLATORE  
PROPOSTO E DI MANTENERE LA DESTINAZIONE DEL  
PIANO DI RECUPERO VIGENTE. QUINDI DA ES A  
ETU-A

Allegano alla presente richiesta i seguenti elaborati:

- ☒ estratto di mappa catastale;
- ☒ estratto del piano urbanistico vigente;
- ☒ altro (specificare) PCI ADOTTATO

Gli osservanti

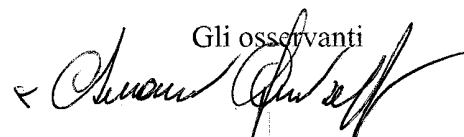

Autorizzazione ai sensi L. 196/2003

Il/la sottoscritto/a CHESSAN GIUSEPPE autorizza il Comune di  
\_\_\_\_\_, ai sensi della sulla privacy (L. 196/2003), ad effettuare il trattamento dei dati personali  
contenuti nel presente modulo, per lo svolgimento di specifiche funzioni istituzionali, nei limiti previsti dalla  
normativa predetta.

Luogo e data

Ragusa 02/08/2024

Firma

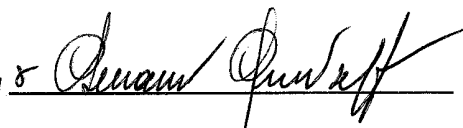

**N.B.:** Il presente modulo va compilato in carta semplice (in duplice copia) e consegnato, entro il 70° giorno dalla data di deposito del Piano Urbanistico adottato (termine utile per la consegna: 03/08/2024) all'Ufficio Protocollo del Comune di Ragusa tramite pec o spedito a mezzo posta all'indirizzo: Comune di Ragusa, Corso Italia, n. 72 - CAP 97100; Pec: protocollo@pec.comune.ragusa.it

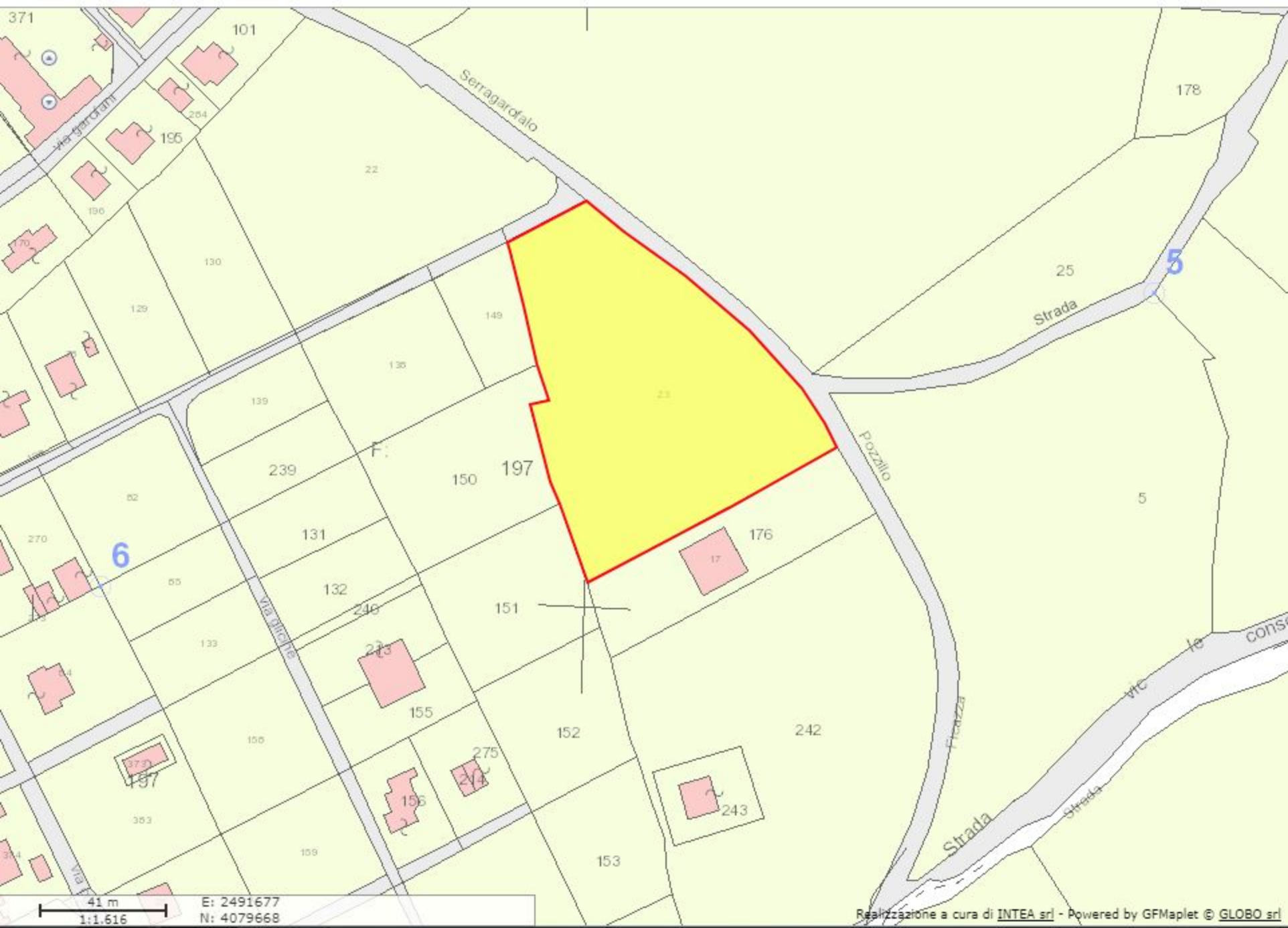



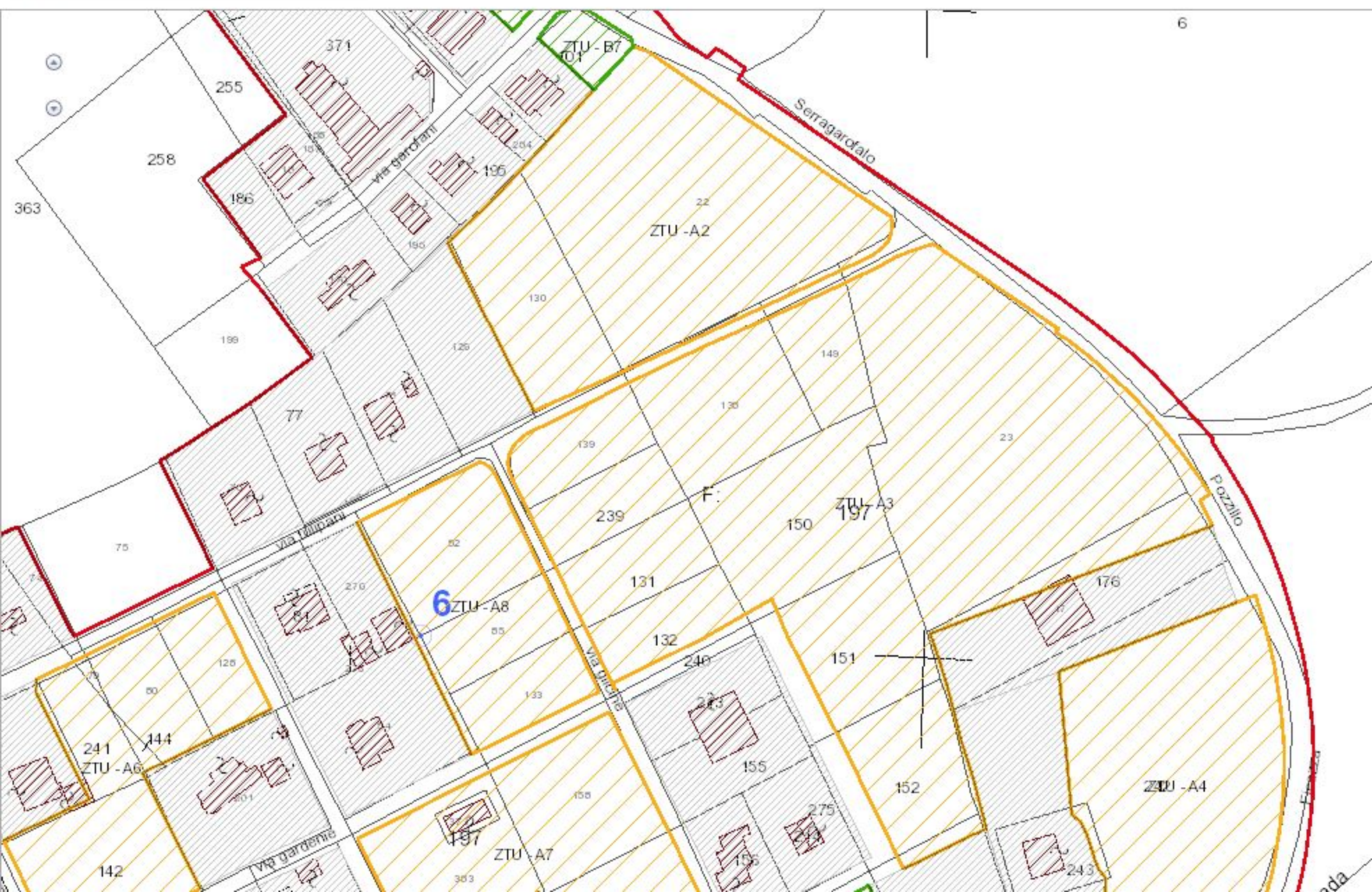



**3 - Monterenna Pozzillo-Serragarofalo**

