



CITTA' DI RAGUSA
www.comune.ragusa.gov.it

SETTORE III



Ufficio di Piano

ALLA SEGRETERIA COMUNALE
CORSO ITALIA 72
97100 RAGUSA

E, p.c. AL SETTORE III
SERVIZIO 1 – URBANISTICA

LORO SEDI

Osservazione n. **192**

NUOVO PIANO REGOLATORE GENERALE
DEL COMUNE DI RAGUSA
Adottato con Delibera di Consiglio Comunale n. 26 del 07/05/2024

OSSERVAZIONI E OPPOSIZIONI

(ai sensi dell'art. 3 co. 3 della L.R. 71/78)

DA PRESENTARE ESCLUSIVAMENTE IN FORMA SCRITTA

Il sottoscritto geom. Francesco Ottaviano, nato a Catania il 08/07/1966 C.F. TTVFNC66L08C351Y, Residente in via san Sebastiano n. 3 a Ragusa (RG), PEC francesco.ottaviano@geopec.it

In qualità di comproprietario degli immobili siti in contrada Gaddimeli

In riferimento alle previsioni del nuovo PRG, adottato con Delibera di Consiglio Comunale n. 26 del 07/05/2024, relative all'immobile individuato in Catasto terreni al

Foglio A/250 Particelle 835, 846, 847, 848, 849, 850, 852, 854, 855, 957

Presenta la seguente

[X] OSSERVAZIONE

[] OPPOSIZIONE

E
COMUNE DI RAGUSA
Comune di Ragusa
COPIA CONFORME ALL'ORIGINALE DIGITALE
Protocollo N.0093365/2024 del 05/08/2024
Firmatario: Francesco Ottaviano, Francesco Ottaviano

Oggetto e contenuto dell'Osservazione

Le particelle ricadono in area destinata in progetto a "Aree per le attività agricole", zona E5.

Nel vigente P.R.G. ricadono in zona agricola

CONSIDERATO CHE

Si può osservare la vicinanza dell'area in esame a zone ad utilizzazione residenziale (agglomerato Cerasella) e turistico ricettiva.

L'area dista circa 800 metri dall'ingresso di Marina di Ragusa e circa un chilometro e mezzo dal porto turistico.

La posizione è ideale per i turisti che volessero frequentare Marina di Ragusa senza costi eccessivi per gli alloggi.

L'area è già dotata di allacciamento idrico con il Consorzio di Bonifica.

La trasformazione non comporta opere se non piccole strutture precarie rimovibili, con il mantenimento del carrubeto esistente.

Pertanto con la presente

CHIEDE

Volersi considerare, nelle particelle indicate, la possibilità di trasformazione a Zona TR3 - Campeggi.

Allega alla presente richiesta i seguenti elaborati:

- estratto di mappa catastale;
- estratto del piano urbanistico vigente;
- estratto del piano urbanistico adottato;
- estratto SITR con sovrapposizione al catastale;
- visura catastale e documento di identità.

L'osservante

Firmato digitalmente da

Francesco Ottaviano

O = Collegio dei Geometri di Ragusa

SerialNumber =

TINIT-TTVFNC66L08C351Y

C = IT

Autorizzazione ai sensi [L. 196/2003](#)

Il sottoscritto geom. Francesco Ottaviano autorizza il Comune di Ragusa, ai sensi della sulla privacy ([L. 196/2003](#)), ad effettuare il trattamento dei dati personali contenuti nel

presente modulo, per lo svolgimento di specifiche funzioni istituzionali, nei limiti previsti dalla normativa predetta.

Ragusa, 02/08/2024

Firma _____

N.B.: Il presente modulo va compilato in carta semplice (in duplice copia) e consegnato, entro il 70° giorno dalla data di deposito del Piano Urbanistico adottato (termine utile per la consegna: 03/08/2024) all'Ufficio Protocollo del Comune di Ragusa tramite pec o spedito a mezzo posta all'indirizzo: Comune di Ragusa, Corso Italia, n. 72 – CAP 97100; Pec: protocollo@pec.comune.ragusa.it

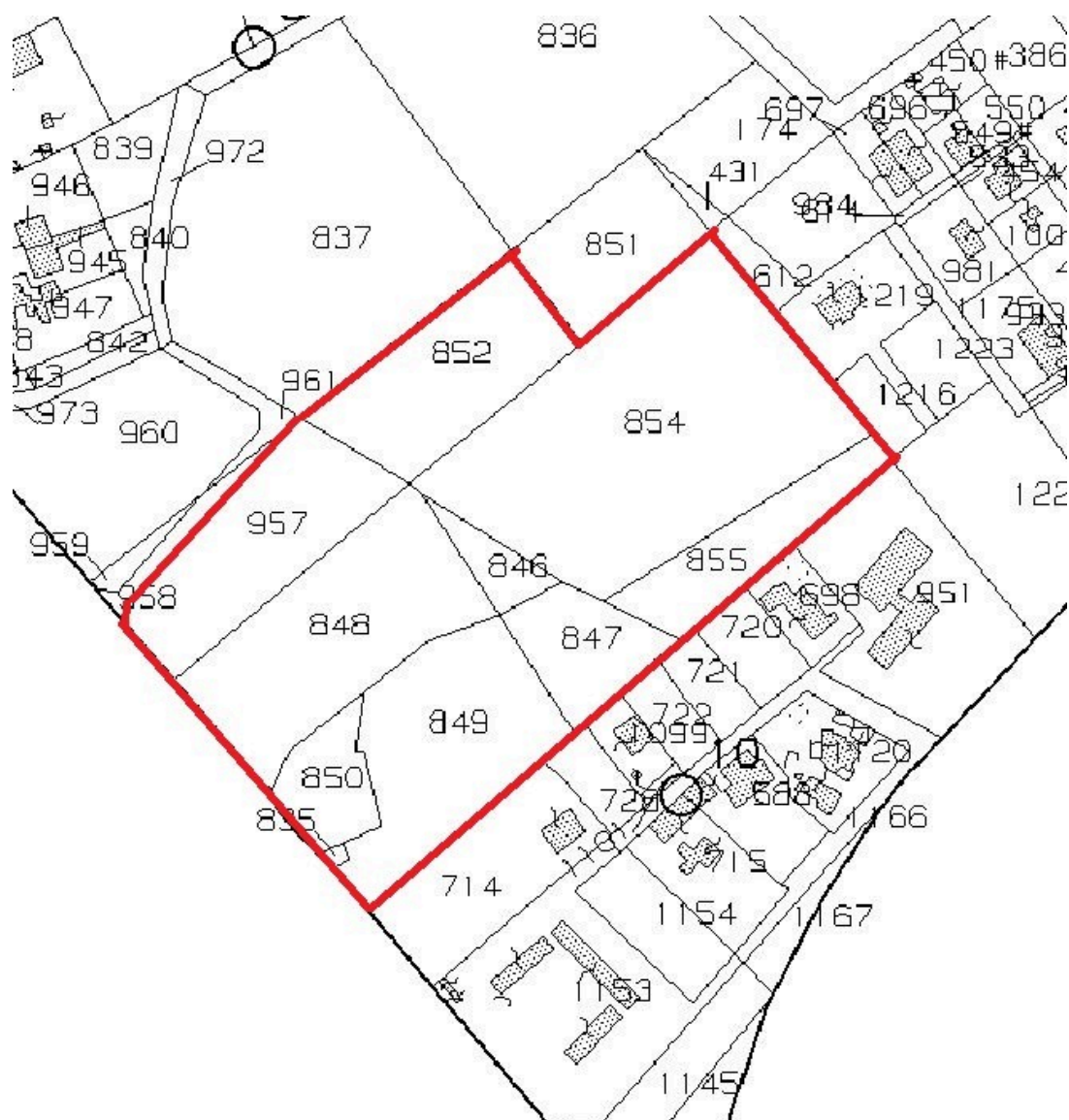

MAPPA CATASTALE



P.R.G. VIGENTE TAVOLA 13 SCALA 1:2000

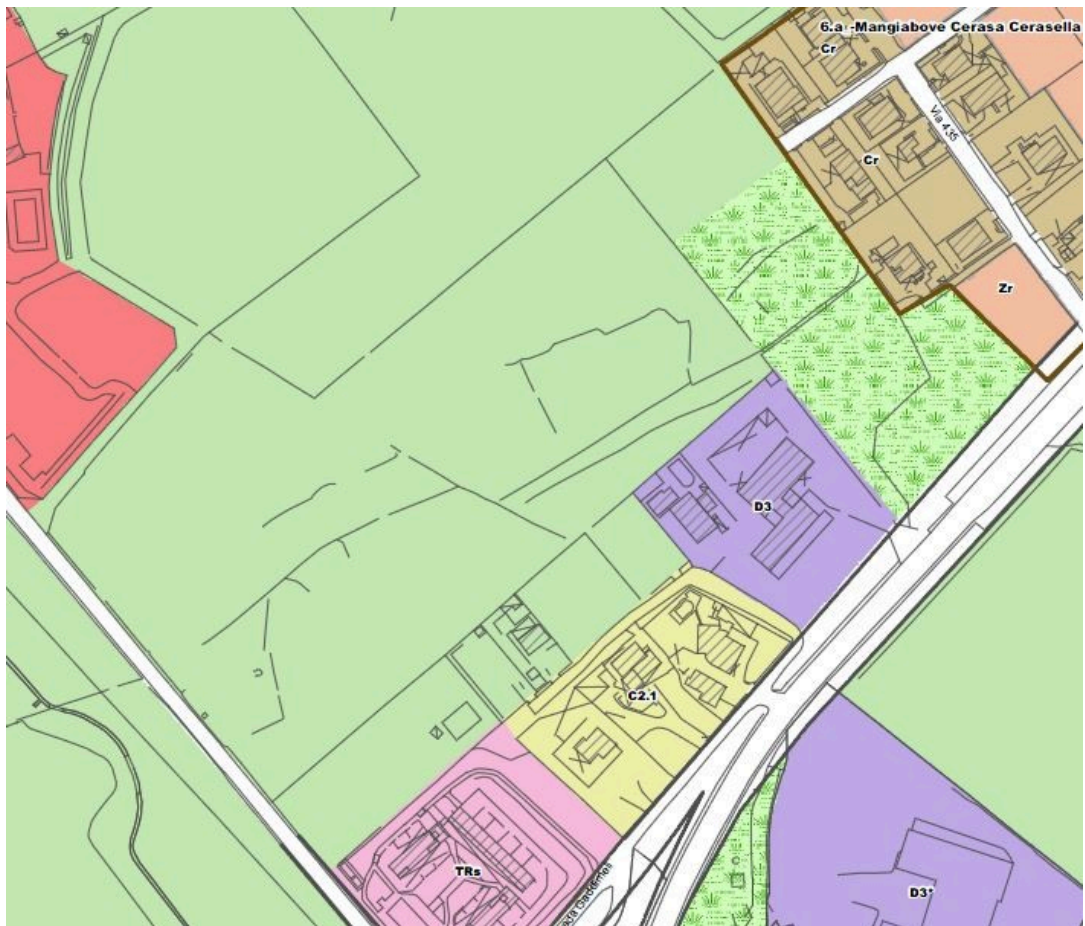

P.R.G. ADOTTATO TAVOLA 4B12 SCALA 1:2000

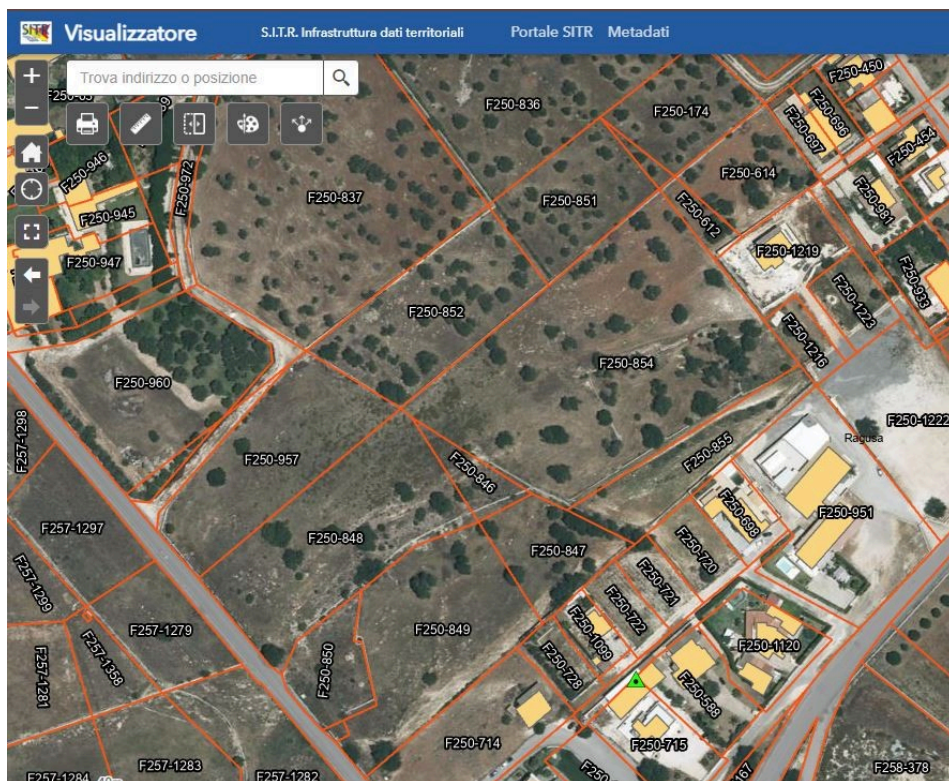

STRALCIO SITR CON SOVRAPPOSIZIONE CATASTALE

[illegible]

Visura attuale sintetica per soggetto

Situazione degli atti informatizzati al 02/08/2024

Dati della richiesta	Terreni siti nel comune di RAGUSA (H163A) provincia RAGUSA sezione RAGUSA - Limitata al foglio: 250
Soggetto individuato	OTTAVIANO Francesco (CF: TTVFNC66L08C351Y) nato a CATANIA (CT) il 08/07/1966

1. Immobili siti nel Comune di RAGUSA (Codice H163A) Sezione RAGUSA Catasto dei Terreni

N.	DATI IDENTIFICATIVI			DATI DI CLASSAMENTO							ALTRE INFORMAZIONI			
	Foglio	Particella	Sub	Porz	Qualità Classe		Superficie(m²)		Deduz.	Reddito		Dati derivanti da		Dati Ulteriori
							ha are ca			Dominicale	Agrario			
1	250	832		-	SEMINATIVO	05		19	88	Euro 2,57 Lire 4.970	Euro 1,03 Lire 1.988	FRAZIONAMENTO del 30/10/1997 in atti dal 30/10/1997 (n. 1779.1/1997)		Annotazione

Immobile 1: Annotazione: di immobile: sr

Totale: Superficie .19.88 Redditi: Dominicale Euro 2,57 Agrario Euro 1,03

Intestazione degli immobili indicati al n.1

N.	DATI ANAGRAFICI	CODICE FISCALE	DIRITTI E ONERI REALI
1	AREZZO Giorgio nato a RAGUSA il 21/07/1937	RZZGRG37L21H163M*	(1) Proprieta' 12/120
2	AREZZO Vincenzina nata a RAGUSA il 25/07/1932	RZZVCN32L65H163R*	(1) Proprieta' 12/120
3	CAMPO Massimo nato a RAGUSA il 21/03/1964	CMPMSM64C21H163Y*	(1) Proprieta' 12/120
4	CASSI Agata nata a CHIARAMONTE GULFI il 31/05/1913	CSSGTA13E71C612T*	(8) Usufrutto 12/120
5	CASSI' Giovanni nato a RAGUSA il 08/03/1982	CSSGNN82C08H163J*	(1) Proprieta' 4/120
6	CASSI Giuseppe nato a MODICA il 06/06/1945	CSSGPP45H06F258J*	(1) Proprieta' 8/120
7	CASSI' Maria nata a RAGUSA il 30/09/1909	CSSMRA09P70H163S*	(8) Usufrutto 12/120
8	CASSI' Maria nata a RAGUSA il 19/04/1974	CSSMRA74D59H163Z*	(1) Proprieta' 4/120
9	CASSI Paolo nato a MODICA il 22/05/1937	CSSPLA37E22F258O*	(1) Proprieta' 8/120
10	CASSI' Teresa nata a MODICA il 12/04/1939	CSSTRS39D52F258R*	(1) Proprieta' 8/120
11	CIARCIA' Luigi nato a SANTA CROCE CAMERINA il 21/06/1920	CRCLGU20H21I178B*	(1) Proprieta' 24/120
12	FLORIDIA Ester nata a RAGUSA il 05/04/1968	FLRSTR68D45H163S*	(1) Proprieta' 3/120
13	FLORIDIA Francesco nato a MODICA il 09/11/1956	FLRFNC56S09F258P*	(1) Proprieta' 3/120
14	FLORIDIA Maria nata a RAGUSA il 10/05/1965	FLRMRA65E50H163D*	(1) Proprieta' 3/120
15	FLORIDIA Raimondo nato a RAGUSA il 13/05/1959	FLRRND59E13H163B*	(1) Proprieta' 3/120
16	OTTAVIANO Francesco nato a CATANIA il 08/07/1966	TTVFNC66L08C351Y*	(1) Proprieta' 3/120
17	OTTAVIANO Ignazio nato a MODICA il 10/02/1957	TTVGNZ57B10F258U*	(1) Proprieta' 3/120
18	OTTAVIANO Maria Carmela nata a RAGUSA il 16/07/1959	TTVMCR59L56H163N*	(1) Proprieta' 3/120
19	OTTAVIANO Maria Francesca nata a CATANIA il 11/10/1963	TTVMFR63R51C351A*	(1) Proprieta' 3/120
20	RANIOLO Concetta nata a RAGUSA il 02/10/1948	RNLCCT48R42H163B*	(1) Proprieta' 4/120

Visura attuale sintetica per soggetto

Situazione degli atti informatizzati al 02/08/2024

DATI DERIVANTI DA	RETTIFICA DI INTESATAZIONE ALL'ATTUALITA' del 14/07/1998 Pubblico ufficiale NOT. MORELLO R. Sede RAGUSA (RG) Repertorio n. 139454 - UR Sede RAGUSA (RG) Registrazione n. 1177 registrato in data 03/08/1998 - REG. VOLT. N. 3153/1998 Voltura n. 651.1/2018 - Pratica n. RG0006750 in atti dal 29/01/2018
-------------------	---

2. Immobili siti nel Comune di RAGUSA (Codice H163A) Sezione RAGUSA Catasto dei Terreni

N.	DATI IDENTIFICATIVI			DATI DI CLASSAMENTO								ALTRE INFORMAZIONI		
	Foglio	Particella	Sub	Porz	Qualità Classe		Superficie(m²)			Deduz.	Reddito		Dati derivanti da	Dati Ulteriori
							ha are ca				Dominicale	Agrario		
1	250	971		-	SEMIN ARBOR	03		09	58		Euro 4,45	Euro 2,47	FRAZIONAMENTO del 27/02/2004 Pratica n. RG0009116 in atti dal 27/02/2004 (n. 9116.1/2003)	Annotazione
2	250	972		-	SEMIN ARBOR	03		06	64		Euro 3,09	Euro 1,71	FRAZIONAMENTO del 27/02/2004 Pratica n. RG0009116 in atti dal 27/02/2004 (n. 9116.1/2003)	Annotazione

Immobile 1: Annotazione: di immobile: sr

Immobile 2: Annotazione: di immobile: sr

Totale: Superficie .16.22 Redditi: Dominicale Euro 7,54 Agrario Euro 4,18

Intestazione degli immobili indicati al n.2

N.	DATI ANAGRAFICI	CODICE FISCALE	DIRITTI E ONERI REALI
1	AREZZO Giorgio nato a RAGUSA il 21/07/1937	RZZGRG37L21H163M*	(1) Proprieta' 12/120
2	AREZZO Vincenzina nata a RAGUSA il 25/07/1932	RZZVCN32L65H163R*	(1) Proprieta' 12/120
3	CAMPO Massimo nato a RAGUSA il 21/03/1964	CMPMSM64C21H163Y*	(1) Proprieta' 12/120
4	CASSI Agata nata a CHIARAMONTE GULFI il 31/05/1913	CSSGTA13E71C612T*	(8) Usufrutto 12/120
5	CASSI' Giovanni nato a RAGUSA il 08/03/1982	CSSGNN82C08H163J*	(1) Proprieta' 4/120
6	CASSI Giuseppe nato a MODICA il 06/06/1945	CSSGPP45H06F258J*	(1) Proprieta' 8/120
7	CASSI' Maria nata a RAGUSA il 30/09/1909	CSSMRA09P70H163S*	(8) Usufrutto 12/120
8	CASSI' Maria nata a RAGUSA il 19/04/1974	CSSMRA74D59H163Z*	(1) Proprieta' 4/120
9	CASSI Paolo nato a MODICA il 22/05/1937	CSSPLA37E22F258O*	(1) Proprieta' 8/120
10	CASSI' Teresa nata a MODICA il 12/04/1939	CSSTRS39D52F258R*	(1) Proprieta' 8/120
11	CIARCIA' Luigi nato a SANTA CROCE CAMERINA il 21/06/1920	CRCLGU20H21I178B*	(1) Proprieta' 24/120
12	FLORIDIA Ester nata a RAGUSA il 05/04/1968	FLRSTR68D45H163S*	(1) Proprieta' 3/120
13	FLORIDIA Francesco nato a MODICA il 09/11/1956	FLRFNC56S09F258P*	(1) Proprieta' 3/120
14	FLORIDIA Maria nata a RAGUSA il 10/05/1965	FLRMRA65E50H163D*	(1) Proprieta' 3/120
15	FLORIDIA Raimondo nato a RAGUSA il 13/05/1959	FLRRND59E13H163B*	(1) Proprieta' 3/120
16	OTTAVIANO Francesco nato a CATANIA il 08/07/1966	TTVFNC66L08C351Y*	(1) Proprieta' 3/120
17	OTTAVIANO Ignazio nato a MODICA il 10/02/1957	TTVGNZ57B10F258U*	(1) Proprieta' 3/120
18	OTTAVIANO Maria Carmela nata a RAGUSA il 16/07/1959	TTVMCR59L56H163N*	(1) Proprieta' 3/120

Visura attuale sintetica per soggetto

Situazione degli atti informatizzati al 02/08/2024

19	OTTAVIANO Maria Francesca nata a CATANIA il 11/10/1963	TTVMFR63R51C351A*	(1) Proprieta' 3/120
20	RANIOLO Concetta nata a RAGUSA il 02/10/1948	RNLCCT48R42H163B*	(1) Proprieta' 4/120
DATI DERIVANTI DA RETTIFICA DI INTESAZIONE ALL'ATTUALITA' del 14/07/1998 Pubblico ufficiale NOT. MORELLO R. Sede RAGUSA (RG) Repertorio n. 139454 - UR Sede RAGUSA (RG) Registrazione n. 1177 registrato in data 03/08/1998 - REG. VOLT. N. 3153/1998 Voltura n. 652.1/2018 - Pratica n. RG0006751 in atti dal 29/01/2018			

3. Immobili siti nel Comune di RAGUSA (Codice H163A) Sezione RAGUSA Catasto dei Terreni

N.	DATI IDENTIFICATIVI			DATI DI CLASSAMENTO							ALTRE INFORMAZIONI			
	Foglio	Particella	Sub	Porz	Qualità Classe		Superficie(m²)		Deduz.	Reddito		Dati derivanti da	Dati Ulteriori	
							ha are ca			Dominicale	Agrario			
1	250	825		-	SEMINATIVO	05		98	66		Euro 12,74 Lire 24.665	Euro 5,10 Lire 9.866	FRAZIONAMENTO del 30/10/1997 in atti dal 30/10/1997 (n. 1779.1/1997)	Annotazione
2	250	835		-	SEMIN ARBOR	03		00	53		Euro 0,25 Lire 477	Euro 0,14 Lire 265	DENUNZIA (NEI PASSAGGI PER CAUSA DI MORTE) del 15/10/1991 in atti dal 10/09/1998 (n. 446.1/1992)	
3	250	846		-	SEMINATIVO	04		08	00		Euro 2,07 Lire 4.000	Euro 0,83 Lire 1.600	FRAZIONAMENTO del 30/10/1997 in atti dal 30/10/1997 (n. 1779.5/1997)	Annotazione
4	250	847		-	SEMINATIVO	04		21	42		Euro 5,53 Lire 10.710	Euro 2,21 Lire 4.284	FRAZIONAMENTO del 30/10/1997 in atti dal 30/10/1997 (n. 1779.5/1997)	Annotazione
5	250	848		-	SEMIN ARBOR	03		58	21		Euro 27,06 Lire 52.389	Euro 15,03 Lire 29.105	FRAZIONAMENTO del 30/10/1997 in atti dal 30/10/1997 (n. 1779.3/1997)	Annotazione
6	250	849		-	SEMIN ARBOR	03		55	54		Euro 25,82 Lire 49.986	Euro 14,34 Lire 27.770	FRAZIONAMENTO del 30/10/1997 in atti dal 30/10/1997 (n. 1779.3/1997)	Annotazione
7	250	850		-	SEMIN ARBOR	03		14	92		Euro 6,93 Lire 13.428	Euro 3,85 Lire 7.460	FRAZIONAMENTO del 30/10/1997 in atti dal 30/10/1997 (n. 1779.3/1997)	Annotazione
8	250	852		-	SEMIN ARBOR	03		43	18		Euro 20,07 Lire 38.862	Euro 11,15 Lire 21.590	DENUNZIA (NEI PASSAGGI PER CAUSA DI MORTE) del 15/10/1991 in atti dal 10/09/1998 (n. 446.1/1992)	
9	250	854		-	SEMINATIVO	04	1	19	36		Euro 30,82 Lire 59.680	Euro 12,33 Lire 23.872	FRAZIONAMENTO del 30/10/1997 in atti dal 30/10/1997 (n. 1779.5/1997)	Annotazione
10	250	855		-	SEMINATIVO	04		25	58		Euro 6,61 Lire 12.790	Euro 2,64 Lire 5.116	FRAZIONAMENTO del 30/10/1997 in atti dal 30/10/1997 (n. 1779.5/1997)	Annotazione

Immobile 1: Annotazione: di immobile: sr
Immobile 3: Annotazione: di immobile: sr
Immobile 4: Annotazione: di immobile: sr
Immobile 5: Annotazione: di immobile: sr
Immobile 6: Annotazione: di immobile: sr

Visura attuale sintetica per soggetto

Situazione degli atti informatizzati al 02/08/2024

Immobile 7: **Annotazione:** di immobile: sr
Immobile 9: **Annotazione:** di immobile: sr
Immobile 10: **Annotazione:** di immobile: sr
Totale: Superficie 4.45.40 Redditi: Dominicale Euro 137,90 Agrario Euro 67,62

Intestazione degli immobili indicati al n.3

N.	DATI ANAGRAFICI	CODICE FISCALE	DIRITTI E ONERI REALI
1	FLORIDIA Ester nata a RAGUSA il 05/04/1968	FLRSTR68D45H163S*	(1) Proprieta' 1/8
2	FLORIDIA Francesco nato a MODICA il 09/11/1956	FLRFNC56S09F258P*	(1) Proprieta' 1/8
3	FLORIDIA Maria nata a RAGUSA il 10/05/1965	FLRMRA65E50H163D*	(1) Proprieta' 1/8
4	FLORIDIA Raimondo nato a RAGUSA il 13/05/1959	FLRRND59E13H163B*	(1) Proprieta' 1/8
5	OTTAVIANO Francesco nato a CATANIA il 08/07/1966	TTVFNC66L08C351Y*	(1) Proprieta' 1/8
6	OTTAVIANO Ignazio nato a MODICA il 10/02/1957	TTVGNZ57B10F258U*	(1) Proprieta' 1/8
7	OTTAVIANO Maria Carmela nata a RAGUSA il 16/07/1959	TTVMCR59L56H163N*	(1) Proprieta' 1/8
8	OTTAVIANO Maria Francesca nata a CATANIA il 11/10/1963	TTVMFR63R51C351A*	(1) Proprieta' 1/8
DATI DERIVANTI DA		Atto del 11/07/1998 Pubblico ufficiale R.MORELLO Sede RAGUSA (RG) Repertorio n. 139414 - UR Sede RAGUSA (RG) Registrazione registrato in data 31/07/1998 - Voltura n. 3067.2/1998 in atti dal 11/09/1998	

4. Immobili siti nel Comune di RAGUSA (Codice H163A) Sezione RAGUSA Catasto dei Terreni

N.	DATI IDENTIFICATIVI			DATI DI CLASSAMENTO								ALTRE INFORMAZIONI		
	Foglio	Particella	Sub	Porz	Qualità Classe		Superficie(m²)			Deduz.	Reddito		Dati derivanti da	Dati Ulteriori
							ha are ca				Dominicale	Agrario		
1	250	958		-	SEMIN ARBOR	03		05	05		Euro 2,35	Euro 1,30	FRAZIONAMENTO del 15/01/2003 Pratica n. 1095 in atti dal 15/01/2003 (n. 125.1/2003)	Annotazione
2	250	961		-	SEMIN ARBOR	03		05	06		Euro 2,35	Euro 1,31	FRAZIONAMENTO del 15/01/2003 Pratica n. 1101 in atti dal 15/01/2003 (n. 124.1/2003)	Annotazione

Immobile 1: **Annotazione:** di immobile: sr
Immobile 2: **Annotazione:** di immobile: sr
Totale: Superficie .10.11 Redditi: Dominicale Euro 4,70 Agrario Euro 2,61

Visura attuale sintetica per soggetto

Situazione degli atti informatizzati al 02/08/2024

Intestazione degli immobili indicati al n.4

N.	DATI ANAGRAFICI	CODICE FISCALE	DIRITTI E ONERI REALI
1	AREZZO Giorgio nato a RAGUSA il 21/07/1937	RZZGRG37L21H163M*	(1) Proprieta' 12/144
2	AREZZO Vincenzina nata a RAGUSA il 25/07/1932	RZZVCN32L65H163R*	(1) Proprieta' 12/144
3	CAMPO Massimiliano nato a RAGUSA il 21/03/1964	CMPMSM64C21H163Y*	(1) Proprieta' 12/144
4	CASSI' Giovanni nato a RAGUSA il 08/03/1982	CSSGNN82C08H163J*	(1) Proprieta' 4/144
5	CASSI Giuseppe nato a MODICA il 06/06/1945	CSSGPP45H06F258J*	(1) Proprieta' 8/144
6	CASSI' Maria nata a RAGUSA il 19/04/1974	CSSMRA74D59H163Z*	(1) Proprieta' 4/144
7	CASSI Paolo nato a MODICA il 22/05/1937	CSSPLA37E22F258O*	(1) Proprieta' 8/144
8	CASSI' Teresa nata a MODICA il 12/04/1939	CSSTRS39D52F258R*	(1) Proprieta' 8/144
9	CIARCIA' Biagio nato a ROMA il 20/09/1954	CRCBGI54P20H501Q*	(1) Proprieta' 24/144
10	FLORIDIA Ester nata a RAGUSA il 05/04/1968	FLRSTR68D45H163S*	(1) Proprieta' 3/144
11	FLORIDIA Francesco nato a MODICA il 09/11/1956	FLRFNC56S09F258P*	(1) Proprieta' 3/144
12	FLORIDIA Maria nata a RAGUSA il 10/05/1965	FLRMRA65E50H163D*	(1) Proprieta' 3/144
13	FLORIDIA Raimondo nato a RAGUSA il 13/05/1959	FLRRND59E13H163B*	(1) Proprieta' 3/144
14	OTTAVIANO Francesco nato a CATANIA il 08/07/1966	TTVFNC66L08C351Y*	(1) Proprieta' 3/144
15	OTTAVIANO Ignazio nato a MODICA il 10/02/1957	TTVGNZ57B10F258U*	(1) Proprieta' 3/144
16	OTTAVIANO Maria Carmela nata a RAGUSA il 16/07/1959	TTVMCR59L56H163N*	(1) Proprieta' 3/144
17	OTTAVIANO Maria Francesca nata a CATANIA il 11/10/1963	TTVMFR63R51C351A*	(1) Proprieta' 3/144
18	RANIOLO Concetta nata a RAGUSA il 02/10/1948	RNLCT48R42H163B*	(1) Proprieta' 4/144
19	SELLERIO Antonio nato a PALERMO il 13/06/1972	SLLNTN72H13G273G*	(1) Proprieta' 12/144
20	SELLERIO Olivia nata a PALERMO il 23/11/1965	SLLLVO65S63G273C*	(1) Proprieta' 12/144
DATI DERIVANTI DA		DENUNZIA (NEI PASSAGGI PER CAUSA DI MORTE) del 03/08/2010 - SUCC.DI GIORGIANNI ELVIRA Voltura n. 6495.1/2014 - Pratica n. RG0133316 in atti dal 11/11/2014	

5. Immobili siti nel Comune di RAGUSA (Codice H163A) Sezione RAGUSA Catasto dei Terreni

N.	DATI IDENTIFICATIVI			DATI DI CLASSAMENTO							ALTRE INFORMAZIONI			
	Foglio	Particella	Sub	Porz	Qualità Classe		Superficie(m²)			Deduz.	Reddito		Dati derivanti da	Dati Ulteriori
							ha are ca				Dominicale	Agrario		
1	250	957		-	SEMIN ARBOR	03		42	12		Euro 19,58	Euro 10,88	FRAZIONAMENTO del 15/01/2003 Pratica n. 1095 in atti dal 15/01/2003 (n. 125.1/2003)	Annotazione

Immobile 1: Annotazione: di immobile: sr

Totale: Superficie .42.12 Redditi: Dominicale Euro 19,58 Agrario Euro 10,88

Visura attuale sintetica per soggetto

Situazione degli atti informatizzati al 02/08/2024

Intestazione degli immobili indicati al n.5

N.	DATI ANAGRAFICI	CODICE FISCALE	DIRITTI E ONERI REALI
1	FLORIDIA Ester nata a RAGUSA il 05/04/1968	FLRSTR68D45H163S*	(1) Proprieta' 1/8
2	FLORIDIA Francesco nato a MODICA il 09/11/1956	FLRFNC56S09F258P*	(1) Proprieta' 1/8
3	FLORIDIA Maria nata a RAGUSA il 10/05/1965	FLRMRA65E50H163D*	(1) Proprieta' 1/8
4	FLORIDIA Raimondo nato a RAGUSA il 13/05/1959	FLRRND59E13H163B*	(1) Proprieta' 1/8
5	OTTAVIANO Francesco nato a CATANIA il 08/07/1966	TTVFNC66L08C351Y*	(1) Proprieta' 1/8
6	OTTAVIANO Ignazio nato a MODICA il 10/02/1957	TTVGNZ57B10F258U*	(1) Proprieta' 1/8
7	OTTAVIANO Maria Carmela nata a RAGUSA il 16/07/1959	TTVMCR59L56H163N*	(1) Proprieta' 1/8
8	OTTAVIANO Maria Francesca nata a CATANIA il 11/10/1963	TTVMFR63R51C351A*	(1) Proprieta' 1/8
DATI DERIVANTI DA		FRAZIONAMENTO del 15/01/2003 Pratica n. 1095 in atti dal 15/01/2003 (n. 125.1/2003)	

Totale Generale: Superficie 5.33,73 Redditi: Dominicale Euro 172,29 Agrario Euro 86,32

Unità immobiliari n. 16

* Codice Fiscale Validato in Anagrafe Tributaria

Visura telematica

Tributi speciali: Euro 1,80