

CITTA' DI RAGUSA

www.comune.ragusa.gov.it

SETTORE III

Ufficio di Piano

ALLA SEGRETERIA COMUNALE
CORSO ITALIA 72
97100 RAGUSA

E, p.c. AL SETTORE III
SERVIZIO 1 – URBANISTICA

LORO SEDI

Osservazione n. 168

NUOVO PIANO REGOLATORE GENERALE DEL COMUNE DI RAGUSA

Adottato con Delibera di Consiglio Comunale n. 26 del 07/05/2024

OSSERVAZIONE E OPPOSIZIONE

(ai sensi dell'art. 3 co. 3 della L.R. 71/78)

La sottoscritta Fidelio Antonella, nata a Ragusa il 12.06.1965 e residente a Ragusa (RG) in Piazza Politeama n.3, in qualità di proprietaria, in riferimento alle previsioni del nuovo PRG, adottato con Delibera di Consiglio Comunale n. 26 del 07/05/2024, relative ai terreni individuati in Catasto Terreni del Comune di Ragusa al:

Foglio **274**, Particella **51**

Foglio **274**, Particella **52**

Foglio **274**, Particella **53**

Presenta la seguente

[x] OSSERVAZIONE

[x] OPPOSIZIONE



L'emendamento n. 21 al nuovo Piano Regolatore Generale del Comune di Ragusa, adottato con delibera del Consiglio Comunale n. 26 del 7 maggio 2024, testualmente così recita :*“ preso atto che da recenti verifiche dell'Ufficio sulla tassa di soggiorno sono stati aggiornati i dati da fonte Turistat, si è constatato che a Ragusa risultano 878 strutture per un totale di 13993 posti letto, e che pertanto bisogna ridurre i posti letto previsti nella relazione illustrativa, procedendo ad una riduzione delle aree destinate al turistico recettivo si chiede di eliminare le aree previste a destinazione TR1 all'interno della scheda – Norma n. 1 , destinando le aree in essa individuate in zona Verde Sportivo Conformativo e Parco F1 a gestione conformativa come da planimetria allegata”*.

Il superiore emendamento risulta assolutamente fallace e non veritiero.

I superiori dati, riportati nel citato emendamento, contrastano con i dati aggiornati afferenti all'anno 2023 e relativi al numero di strutture ricettive e posti letto nei territori provinciali e comunali, elaborati dalla Regione Sicilia sulla base dei dati Istat, che risultano pubblicati sul sito della regione Siciliana al seguente indirizzo <https://www.regione.sicilia.it/la-regione/istituzioni/strutture-regionali/assessorato-regionale-turismo-sport-spettacolo/dipartimento-turismo-sport-spettacolo/aree-tematiche/attivita-staff/osservatorio-turistico/osservatorio-turistico-della-regione-sicilia/movimenti-turistici-comunali>.

Nel particolare per il Comune di Ragusa sono state rilevate 357 strutture ricettive per complessivi 10.570 posti letto (cfr. all.n.5 - *Movimenti turistici nella Regione - Dati comunali Regione Siciliana* e all. n. 6 - *Capacità degli esercizi ricettivi per tipo di alloggio e per comune - Anno 2023* estrapolato da all.5) rispetto alle 878 strutture per complessivi 13.993 posti letto erroneamente indicati nel citato emendamento.

L'errata previsione operata nell'emendamento in questione, ha quindi consentito al Consiglio Comunale di operare una riduzione e/o soppressione delle aree turistiche rispetto a quelle inizialmente previste.

I dati reperiti nel sito della Regione Sicilia (cfr. all. 5) oltre che smentire i numeri riportati nel citato emendamento, collidono con la motivazione posta a fondamento dell'emendamento medesimo, atteso che la circostanza che la località balneare in oggetto abbia un numero di posti letto di ricettività prossimi agli obbiettivi del PRG, non può (*rectius: deve*) giustificare la riduzione delle strutture TR1, tenuto anche conto che, come si legge nella relazione illustrativa, l'obiettivo che l'Amministrazione intende raggiungere con il nuovo PRG è quello di dotare il territorio di alberghi di gestione unitaria allo scopo di elevare la qualità dell'offerta turistica e renderla affidabile nel tempo.

Corre l'obbligo inoltre, senza recesso dalle superiori dirimenti osservazioni, segnalare che l'area di

che trattasi risulta essere l'unica area situata a pochi passi dal Porto Turistico.

Non v'è dubbio che la ottenuta autorizzazione del Porto Turistico in Porto Commerciale con la conseguente possibilità di attracco delle imbarcazioni di Trasporto, porterà seco un aumento del flusso turistico cui consegue comunque una necessità di incremento degli attuali posti letto.

*

Inoltre in questa sede non può non rilevarsi che la realizzazione del Parco Urbano F1 "Parco Gaddimeli", la cui acquisizione al demanio comunale era prevista nel PRG ante emendamento tramite meccanismi perequativi e compensativi è, secondo il proposto emendamento, subordinata a procedimenti di espropriazione dei terreni sui quali il medesimo Parco dovrà realizzarsi.

I sufferiti procedimenti di espropriazione, considerando l'alto valore dell'area di che trattasi, potranno verosimilmente subire ritardi a causa delle possibili opposizioni svolte dai proprietari avanti i competenti Uffici Giudiziari.

Di talché è ipotizzabile che, oltre ai cospicui costi che pacificamente l'Amministrazione dovrà sostenere, potranno decadere, per decorso del tempo, i vincoli preordinati al prefato esproprio.

Ne deriva che la previsione originaria della precipua funzione attribuita al Parco Gaddimeli, quale polmone verde ubicato in zona densamente edificata ed abitata nonché quale collegamento tra la periferia ed il centro, verrebbe certamente frustrata.

Pertanto con la presente

CHIEDE

Che, in accoglimento della presente opposizione, il Comune voglia procedere ripristino della scheda norma 1M sottoposta all'esame del Consiglio Comunale e successivamente emendata e adottata con il recepimento del sufferito emendamento n.21 .

Si allegano alla presente richiesta i seguenti elaborati e documenti:

- 1) estratto di mappa catastale;
- 2) estratto del piano urbanistico Tav. 14 B
- 3) Scheda Norma 1M emendato
- 4) Scheda Norma 1M ante emendamento
- 5) Movimenti turistici nella Regione - Dati comunali Regione Siciliana
- 6) Capacità degli esercizi ricettivi per tipo di alloggio e per comune - Anno 2023 estrapolato da all.5

Antonella Fidelio

La sottoscritta Antonella Fidelio autorizza il Comune di Ragusa, ai sensi della sulla privacy ([L. 196/2003](#)), ad effettuare il trattamento dei dati personali contenuti nel presente modulo, per lo svolgimento di specifiche funzioni istituzionali, nei limiti previsti dalla normativa predetta.

Ragusa, 01.08.2024

Antonella Fidelio

CITTA' DI RAGUSA

www.comune.ragusa.gov.it

SETTORE III

Ufficio di Piano

ALLA SEGRETERIA COMUNALE
CORSO ITALIA 72
97100 RAGUSA

E, p.c.

AL SETTORE III
SERVIZIO 1 – URBANISTICA

LORO SEDI

Osservazione n. 168

NUOVO PIANO REGOLATORE GENERALE DEL COMUNE DI RAGUSA

Adottato con Delibera di Consiglio Comunale n. 26 del 07/05/2024

OSSERVAZIONE E OPPOSIZIONE

(ai sensi dell'art. 3 co. 3 della L.R. 71/78)

La sottoscritta Fidelio Antonella, nata a Ragusa il 12.06.1965 e residente a Ragusa (RG) in Piazza Politeama n.3, in qualità di proprietaria, in riferimento alle previsioni del nuovo PRG, adottato con Delibera di Consiglio Comunale n. 26 del 07/05/2024, relative ai terreni individuati in Catasto Terreni del Comune di Ragusa al:

Foglio **274**, Particella **51**

Foglio **274**, Particella **52**

Foglio **274**, Particella **53**

Presenta la seguente

[x] OSSERVAZIONE

[x] OPPOSIZIONE

L'emendamento n. 21 al nuovo Piano Regolatore Generale del Comune di Ragusa, adottato con delibera del Consiglio Comunale n. 26 del 7 maggio 2024, testualmente così recita :*“ preso atto che da recenti verifiche dell'Ufficio sulla tassa di soggiorno sono stati aggiornati i dati da fonte Turistat, si è constatato che a Ragusa risultano 878 strutture per un totale di 13993 posti letto, e che pertanto bisogna ridurre i posti letto previsti nella relazione illustrativa, procedendo ad una riduzione delle aree destinate al turistico recettivo si chiede di eliminare le aree previste a destinazione TR1 all'interno della scheda – Norma n. 1 , destinando le aree in essa individuate in zona Verde Sportivo Conformativo e Parco F1 a gestione conformativa come da planimetria allegata”*.

Il superiore emendamento risulta assolutamente fallace e non veritiero.

I superiori dati, riportati nel citato emendamento, contrastano con i dati aggiornati afferenti all'anno 2023 e relativi al numero di strutture ricettive e posti letto nei territori provinciali e comunali, elaborati dalla Regione Sicilia sulla base dei dati Istat, che risultano pubblicati sul sito della regione Siciliana al seguente indirizzo <https://www.regione.sicilia.it/la-regione/istituzioni/strutture-regionali/assessorato-regionale-turismo-sport-spettacolo/dipartimento-turismo-sport-spettacolo/aree-tematiche/attivita-staff/osservatorio-turistico/osservatorio-turistico-della-regione-sicilia/movimenti-turistici-comunali>.

Nel particolare per il Comune di Ragusa sono state rilevate 357 strutture ricettive per complessivi 10.570 posti letto (cfr. all.n.5 - *Movimenti turistici nella Regione - Dati comunali Regione Siciliana* e all. n. 6 - *Capacità degli esercizi ricettivi per tipo di alloggio e per comune - Anno 2023* estrapolato da all.5) rispetto alle 878 strutture per complessivi 13.993 posti letto erroneamente indicati nel citato emendamento.

L'errata previsione operata nell'emendamento in questione, ha quindi consentito al Consiglio Comunale di operare una riduzione e/o soppressione delle aree turistiche rispetto a quelle inizialmente previste.

I dati reperiti nel sito della Regione Sicilia (cfr. all. 5) oltre che smentire i numeri riportati nel citato emendamento, collidono con la motivazione posta a fondamento dell'emendamento medesimo, atteso che la circostanza che la località balneare in oggetto abbia un numero di posti letto di ricettività prossimi agli obbiettivi del PRG, non può (*rectius: deve*) giustificare la riduzione delle strutture TR1, tenuto anche conto che, come si legge nella relazione illustrativa, l'obiettivo che l'Amministrazione intende raggiungere con il nuovo PRG è quello di dotare il territorio di alberghi di gestione unitaria allo scopo di elevare la qualità dell'offerta turistica e renderla affidabile nel tempo.

Corre l'obbligo inoltre, senza recesso dalle superiori dirimenti osservazioni, segnalare che l'area di

che trattasi risulta essere l'unica area situata a pochi passi dal Porto Turistico.

Non v'è dubbio che la ottenuta autorizzazione del Porto Turistico in Porto Commerciale con la conseguente possibilità di attracco delle imbarcazioni di Trasporto, porterà seco un aumento del flusso turistico cui consegue comunque una necessità di incremento degli attuali posti letto.

*

Inoltre in questa sede non può non rilevarsi che la realizzazione del Parco Urbano F1 "Parco Gaddimeli", la cui acquisizione al demanio comunale era prevista nel PRG ante emendamento tramite meccanismi perequativi e compensativi è, secondo il proposto emendamento, subordinata a procedimenti di espropriazione dei terreni sui quali il medesimo Parco dovrà realizzarsi.

I sufferiti procedimenti di espropriazione, considerando l'alto valore dell'area di che trattasi, potranno verosimilmente subire ritardi a causa delle possibili opposizioni svolte dai proprietari avanti i competenti Uffici Giudiziari.

Di talché è ipotizzabile che, oltre ai cospicui costi che pacificamente l'Amministrazione dovrà sostenere, potranno decadere, per decorso del tempo, i vincoli preordinati al prefato esproprio.

Ne deriva che la previsione originaria della precipua funzione attribuita al Parco Gaddimeli, quale polmone verde ubicato in zona densamente edificata ed abitata nonché quale collegamento tra la periferia ed il centro, verrebbe certamente frustrata.

Pertanto con la presente

CHIEDE

Che, in accoglimento della presente opposizione, il Comune voglia procedere ripristino della scheda norma 1M sottoposta all'esame del Consiglio Comunale e successivamente emendata e adottata con il recepimento del sufferito emendamento n.21 .

Si allegano alla presente richiesta i seguenti elaborati e documenti:

- 1) estratto di mappa catastale;
- 2) estratto del piano urbanistico Tav. 14 B
- 3) Scheda Norma 1M emendato
- 4) Scheda Norma 1M ante emendamento
- 5) Movimenti turistici nella Regione - Dati comunali Regione Siciliana
- 6) Capacità degli esercizi ricettivi per tipo di alloggio e per comune - Anno 2023 estrapolato da all.5

Antonella Fidelio

Autorizzazione ai sensi [L. 196/2003](#)

Firmato digitalmente da:
FIDELIO ANTONELLA
Data: 01/08/2024 16:30:50

La sottoscritta Antonella Fidelio autorizza il Comune di Ragusa, ai sensi della sulla privacy ([L. 196/2003](#)), ad effettuare il trattamento dei dati personali contenuti nel presente modulo, per lo svolgimento di specifiche funzioni istituzionali, nei limiti previsti dalla normativa predetta.

Ragusa, 01.08.2024

Antonella Fidelio

Firmato digitalmente da:
FIDELIO ANTONELLA
Data: 01/08/2024 16:30:51



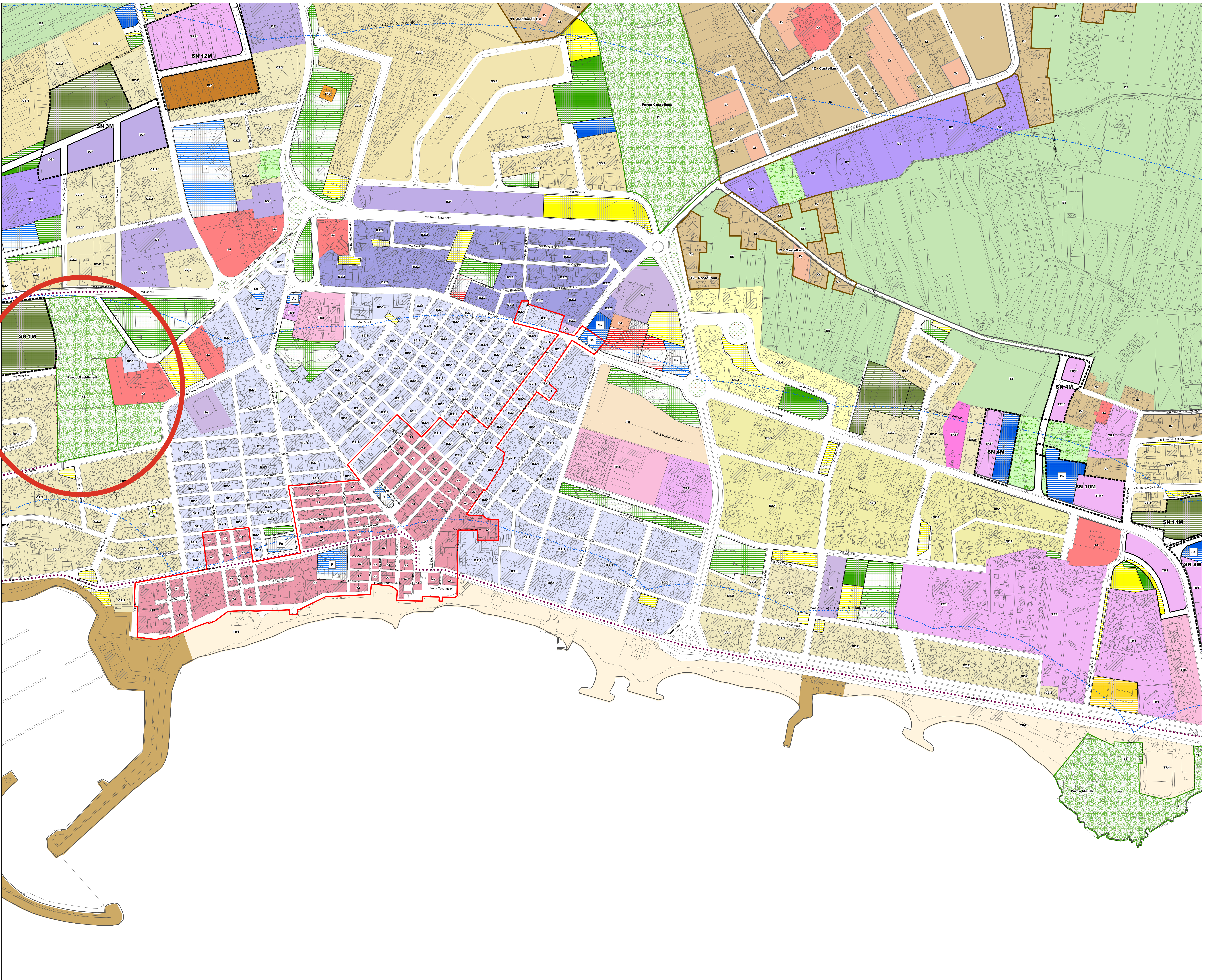



Localizzazione	Via Cervia / Via Cattolica /Via Vietri	MARINA DI RAGUSA STM 57
Superficie	29.800 mq	
PRG vigente	Verde Sportivo di Progetto: Attrezzature pubbliche di interesse generale (ambito perequativo art. 61 N.T.A.); F-Servizi ed attrezzature di interesse pubblico (Protezione Civile e Attrezzature Sanitarie); E	
Contesto urbanist./territ.	Area libera in contesto residenziale a bassa densità edilizia, comprendente un leggero impluvio con vegetazione spontanea	
Vincoli	Piano Paesaggistico Livello di tutela 1 (Art. 20 NTA) - D.lgs. 42/2004 e s.m.i., art.134, lett. b) aree di cui all'art. 142: Territori ricoperti da boschi o sottoposti a vincolo di rimboschimento - comma 1, lett. g); Territori costieri compresi entro i 300 m. dalla battigia - comma 1, lett.a); Art. 15 L.r. 78/1976 fascia 150 -500 mt; rispetto argini R.D.523/1904	
Proprietà	Privata	
Volumi edificati esistenti	-	

STRATEGIA

CRITICITA'	<ul style="list-style-type: none"> Ø Vincoli finalizzati all'esproprio decaduti Ø Viabilità incompleta (Via Cattolica) Ø Previsioni di piano difficilmente attuabili rispetto alle caratteristiche territoriali/urbanistiche esistenti e dello stato di diritto Ø Carenza di servizi ed attrezzature per la popolazione turistica
OBIETTIVI URBANISTICI	<ul style="list-style-type: none"> Ø Affrancare le aree sottoposte a vincolo espropriativo decaduto e riclassificarle sulla base di criteri perequativi Ø Definire il sistema della viabilità di collegamento tra la Via Cattolica e la Via Cervia Ø Realizzare un Parco Urbano, costituito da aree a verde attrezzato, per il tempo libero e gli animali di affezione, e con funzioni naturalistiche Ø Recuperare le antiche mulattiere per realizzare un percorso ciclo-pedonale
OBIETTIVI DI QUALITA' URBANA ED AMBIENTALE	<ul style="list-style-type: none"> Ø Ridurre l'impermeabilizzazione del suolo, limitandola alla sola area di sedime dei manufatti, attraverso la razionalizzazione dell'edificazione e della viabilità di progetto Ø Incrementare le aree a verde, anche privato, in ambito urbano e le relative connessioni Ø Migliorare l'accessibilità, potenziare la mobilità sostenibile ed i trasporti alternativi, ottimizzare la mobilità motorizzata Ø Dotare la città di ulteriori spazi e servizi pubblici e ad uso pubblico, e ridurre il degrado urbano Ø Tutelare le valenze storico-culturali, paesaggistiche ed ambientali Ø Migliorare la sicurezza dei cittadini, con misure per la riduzione dei rischi naturali ed antropici
ATTUAZIONE	<ul style="list-style-type: none"> Ø Costituzione di un comparto edificatorio ai sensi degli artt. 38 e 39 della L.R. 13 agosto 2020, n. 19 e s.m.i

ESTRATTO CATASTALE

FOGLIO	NUMERO	LIVELLO	Shape Area
256	814	PARTICELLE	46
273	6	PARTICELLE	2339
256	815	PARTICELLE	474
256	817	PARTICELLE	106
256	816	PARTICELLE	118
273	8	PARTICELLE	114

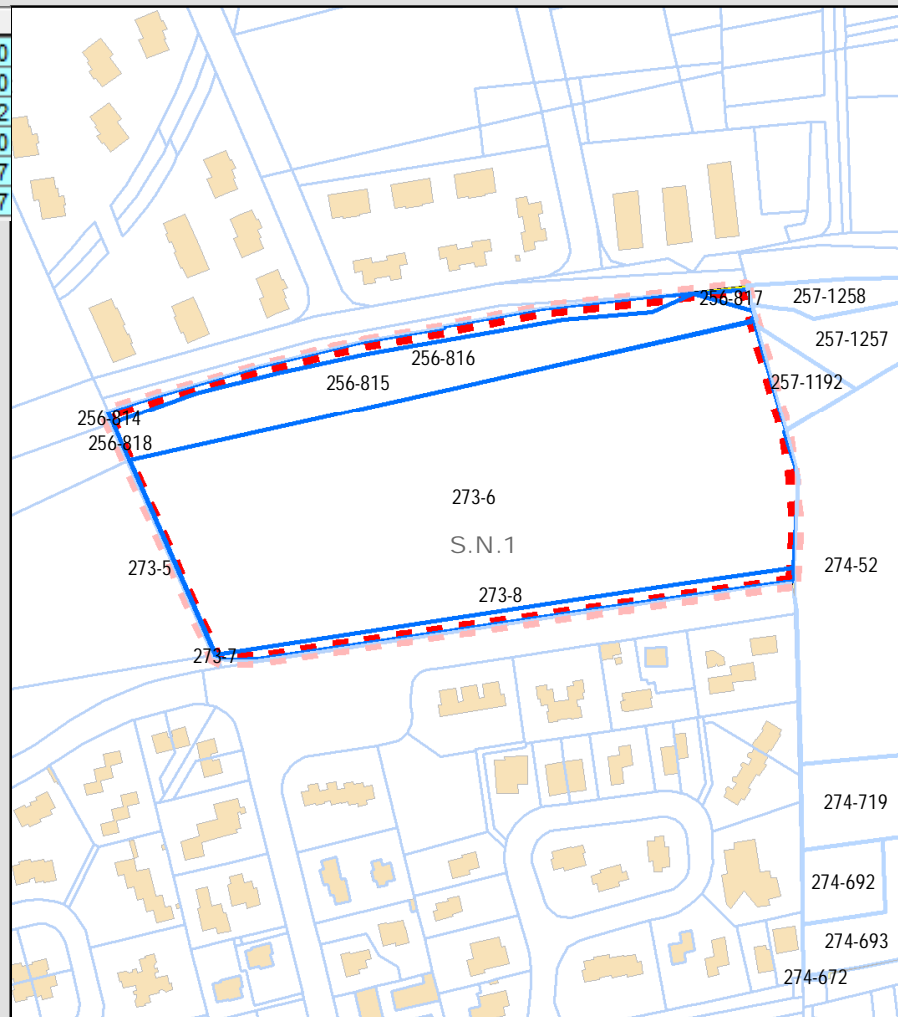
CARATTERISTICHE
GENERALI

SCHEMA INSEDIATIVO

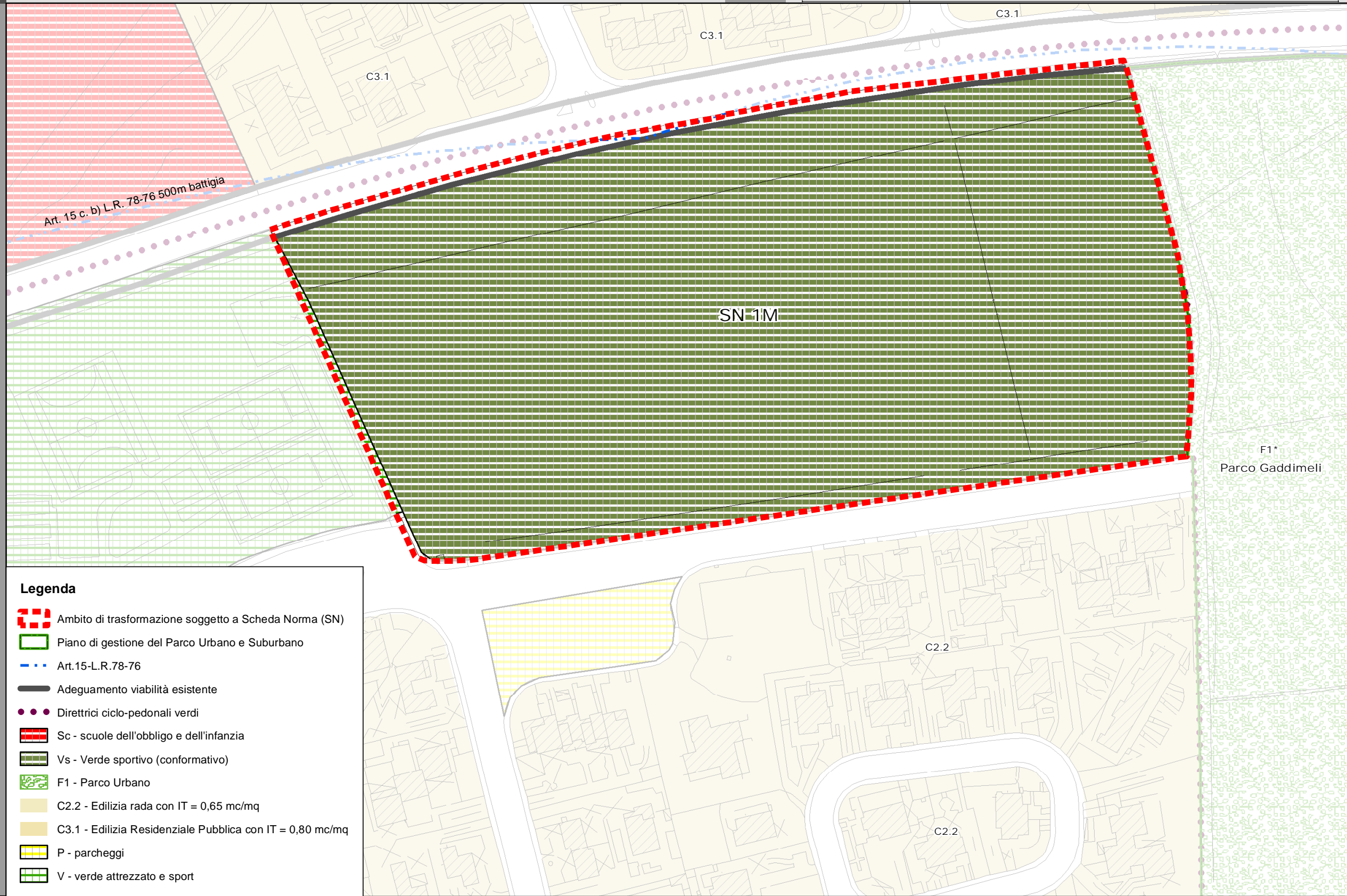

NORME DI ATTUAZIONE E PRESCRIZIONI GENERALI

NORME DI ATTUAZIONE	
Superficie territoriale: 29.800 mq	Proprietà: privata
Modalità di attuazione	
Piano Particolareggiato Attuativo ai sensi dell'art.30 L.R.19/2020 e s.m.e i. con cessione gratuita delle aree da destinarsi a spazi ed attrezzature pubblici	
Aree da cedere: 800 mq (Via Cervia)	
Area a verde sportivo (conformativo)	
Destinazione urb.: Verde attrezzato per lo sport, anche di iniziativa privata	
Superficie: 29.000 mq	IT: 0,10 mc/mq
Volume edificabile: 2.980 mc	Altezza max: 3,50 m
Prescrizioni generali per le aree pubbliche e private	
Gli individui arborei ed arbustivi di interesse presenti (quali essenze naturali e cultivar locali) devono essere preservati, anche attraverso la ricollocazione in altro sito nella stessa area	
Il progetto di trasformazione delle aree dovrà tenere conto del sistema dei muretti a secco, delle mulattiere, e delle tracce storico/culturali del territorio; tali elementi, dovranno essere mantenuti ed integrati, salvo motivate esigenze tecniche o quando le condizioni di degrado sono tali da non consentirne il facile recupero	
Nei lotti edificabili, nelle aree scoperte esterne ai fabbricati, dovrà essere garantita la permeabilità del suolo; le aree non occupate dovranno essere sistemate a verde con essenze arboree ed arbustive, preferibilmente autoctone o comunque a bassa richiesta idrica, per una superficie non inferiore al 20% del lotto.	
Le aree di sosta pubbliche e i parcheggi pertinenziali ai sensi del D.M. 1444/1968 e della L.28/1999 dei lotti a destinazione produttiva, dovranno essere realizzati con pavimentazioni drenanti.	
Nelle aree destinate a verde sportivo ed attrezzature socio-assistenziali, le aree scoperte dovranno essere sistemate a verde con essenze arboree ed arbustive, preferibilmente autoctone o comunque a bassa richiesta idrica, per una superficie non inferiore al 20% del lotto, salvo motivate esigenze tecniche. All'interno del lotto deve essere realizzata idonea area di sosta per i fruitori	
Nelle aree destinate a verde pubblico attrezzato devono essere piantumate essenze arboree ed arbustive autoctone o tipiche, comprese cultivar locali, a bassa esigenza idrica, in quantità idonea ad ottenere una copertura completa.	
Le aree di sosta pubbliche dovranno essere dotate di arborature, salvo motivate esigenze tecniche.	
Nei lotti a destinazione produttiva si dovranno riservare le aree a parcheggi pertinenziali ai sensi del D.M. 1444/1968 e della L.28/1999	



Localizzazione	Via Cervia / Via Cattolica /Via Vietri	MARINA DI RAGUSA
Superficie	63.600 mq	
PRG vigente	Verde Sportivo di Progetto; Attrezzature pubbliche di interesse generale (ambito perequativo art. 61 N.T.A.); F-Servizie ed attrezzature di interesse pubblico (Protezione Civile e Attrezzature Sanitarie); E	
Contesto urbanist./territ.	Area libera in contesto residenziale a bassa densità edilizia, comprendente un leggero impluvio con vegetazione spontanea	
Vincoli	Piano Paesaggistico Livello di tutela 1 (Art. 20 NTA) - D.lgs. 42/2004 e s.m.i., art.134, lett. b) aree di cui all'art. 142: Territori ricoperti da boschi o sottoposti a vincolo di risboschimento - comma 1, lett. g); Territori costieri compresi entro i 300 m. dalla battigia - comma 1, lett.a); Art. 15 L.r. 78/1976 fascia 150 -500 mt; rispetto argini R.D.523/1904	
Proprietà	Privata	
Volumi edificati esistenti	-	

STRATEGIA

CRITICITA'	<ul style="list-style-type: none"> ? Vincoli finalizzati all'esproprio decaduti ? Viabilità incompleta (Via Catolica) ? Previsioni di piano difficilmente attuabili rispetto alle caratteristiche territoriali/urbanistiche esistenti e dello stato di diritto ? Carenza di servizi ed attrezzature per la popolazione turistica
OBIETTIVI URBANISTICI	<ul style="list-style-type: none"> ? Affrancare le aree sottoposte a vincolo espropriativo decaduto e riclassificarle sulla base di criteri perequativi ? Definire il sistema della viabilità di collegamento tra la Via Catolica e la Via Cervia ? Realizzare un Parco Urbano, costituito da aree a verde attrezzato, per il tempo libero e gli animali di affezione, e con funzioni naturalistiche ? Recuperare le antiche mulattiere per realizzare un percorso ciclo-pedonale
OBIETTIVI DI QUALITA' URBANA ED AMBIENTALE	<ul style="list-style-type: none"> ? Ridurre l'impermeabilizzazione del suolo, limitandola alla sola area di sedime dei manufatti, attraverso la razionalizzazione dell'edificazione e della viabilità di progetto ? Incrementare le aree a verde, anche privato, in ambito urbano e le relative connessioni ? Migliorare l'accessibilità, potenziare la mobilità sostenibile ed i trasporti alternativi, ottimizzare la mobilità motorizzata ? Dotare la città di ulteriori spazi e servizi pubblici e ad uso pubblico, e ridurre il degrado urbano ? Tutelare le valenze storico-culturali, paesaggistiche ed ambientali ? Migliorare la sicurezza dei cittadini, con misure per la riduzione dei rischi naturali ed antropici
ATTUAZIONE	<ul style="list-style-type: none"> ? Progetto unitario attuabile attraverso 2 stralci funzionali: ogni stralcio costituisce un comparto edificatorio ai sensi degli artt. 38 e 39 della L.R. 13 agosto 2020, n. 19 e s.m.e

FOGLIO	NUMERO	LIVELLO	Shape_Area
274	693	PARTICELLE	5148
274	52	PARTICELLE	15446
256	814	PARTICELLE	40
273	5	PARTICELLE	96
274	60	PARTICELLE	98
274	57	PARTICELLE	27
256	818	PARTICELLE	15
274	712	PARTICELLE	305
274	64	PARTICELLE	142
274	58	PARTICELLE	47
273	6	PARTICELLE	23390
274	692	PARTICELLE	997
273	7	PARTICELLE	1
274	19	PARTICELLE	236
274	673	PARTICELLE	2895
274	719	PARTICELLE	3070
257	1258	PARTICELLE	922
256	815	PARTICELLE	4742
257	1192	PARTICELLE	707
256	817	PARTICELLE	100
274	720	PARTICELLE	954
257	1257	PARTICELLE	1823
257	Y2	PARTICELLE	6
256	816	PARTICELLE	1187
274	51	PARTICELLE	150
273	8	PARTICELLE	1147
274	645	PARTICELLE	11
274	53	PARTICELLE	22
274	672	PARTICELLE	18

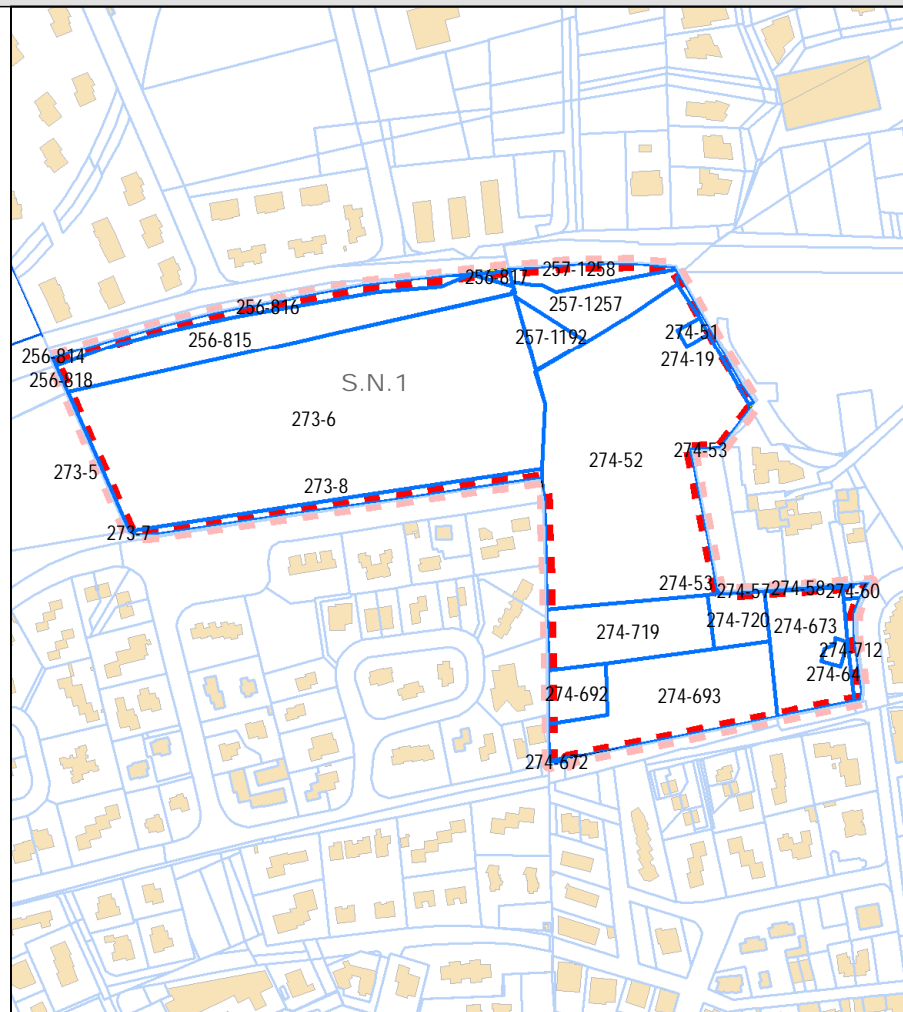

STRALCIO 1 - NORME DI ATTUAZIONE		
Superficie territoriale: 56.800 mq		Proprietà: privata
Modalità di attuazione		
Piano Particolareggiato Attuativo ai sensi dell'art.30 L.R.19/2020 e s.m.e i., con cessione gratuita delle aree da destinarsi a spazi ed attrezzature pubblici (50%).		
Aree da cedere (50%): 28.400 mq		
Viabilità interna: 2.600 mq		Parco Urbano: 25.800 mq
Lotto edificabile		
Destinazione urb.: TR1		
Superficie fondiaria: 28.400 mq	IT: 0,75 mc/mq	Volume edificabile: 42.600 mq
RC: 20%	Altezza max: 10,5 m	Num. max piani fuori terra: 3
STRALCIO 2 - NORME DI ATTUAZIONE		
Superficie territoriale: 6.800 mq		Proprietà: privata
Modalità di attuazione		
Piano Particolareggiato Attuativo ai sensi dell'art.30 L.R.19/2020 e s.m.e i., con cessione gratuita delle aree da destinarsi a spazi ed attrezzature pubblici (20%).		
Aree da cedere (20%): 1.360 mq (Parco Urbano)		
Lotto edificabile		
Destinazione urb.: D3		
Superficie fondiaria: 5.440 mq	IT: 0,75 mc/mq	Volume edificabile: 5.100 mc
RC: 25%	Altezza max: 10,50 m	Num. max piani fuori terra: 3

Prescrizioni generali per le aree pubbliche e private
Gli individui arborei ed arbustivi di interesse presenti (quali essenze naturali e cultivar locali) devono essere preservati, anche attraverso la ricollocazione in altro sito nella stessa area
Il progetto di trasformazione delle aree dovrà tenere conto del sistema dei muretti a secco, delle mulattiere, e delle tracce storico/culturali del territorio; tali elementi, dovranno essere mantenuti ed integrati, salvo motivate esigenze tecniche o quando le condizioni di degrado sono tali da non consentirne il facile recupero
Nel lotti edificabili, nelle aree scoperte esterne ai fabbricati, dovrà essere garantita la permeabilità del suolo; le aree non occupate dovranno essere sistemate a verde con essenze arboree ed arbustive, preferibilmente autoctone o comunque a bassa richiesta idrica, per una superficie non inferiore al 20% del lotto.
Le aree di sosta pubbliche e i parcheggi pertinenziali ai sensi del D.M. 1444/1968 e della L.28/1999 dei lotti a destinazione produttiva, dovranno essere realizzati con pavimentazioni drenanti.
Nelle aree destinate a verde sportivo ed attrezzature socio-assistenziali, le aree scoperte dovranno essere sistemate a verde con essenze arboree ed arbustive, preferibilmente autoctone o comunque a bassa richiesta idrica, per una superficie non inferiore al 20% del lotto, salvo motivate esigenze tecniche. All'interno del lotti deve essere realizzata idonea area di sosta per i fruitori
Nelle aree destinate a verde pubblico attrezzato devono essere piantumate essenze arboree ed arbustive autoctone o tipiche, comprese cultivar locali, a bassa esigenza idrica, in quantità idonea ad ottenere una copertura completa. Le aree di sosta pubbliche dovranno essere dotate di arborature, salvo motivate esigenze tecniche.
Nel lotti a destinazione produttiva si dovranno riservare le aree a parcheggi pertinenziali ai sensi del D.M. 1444/1968 e della L.28/1999

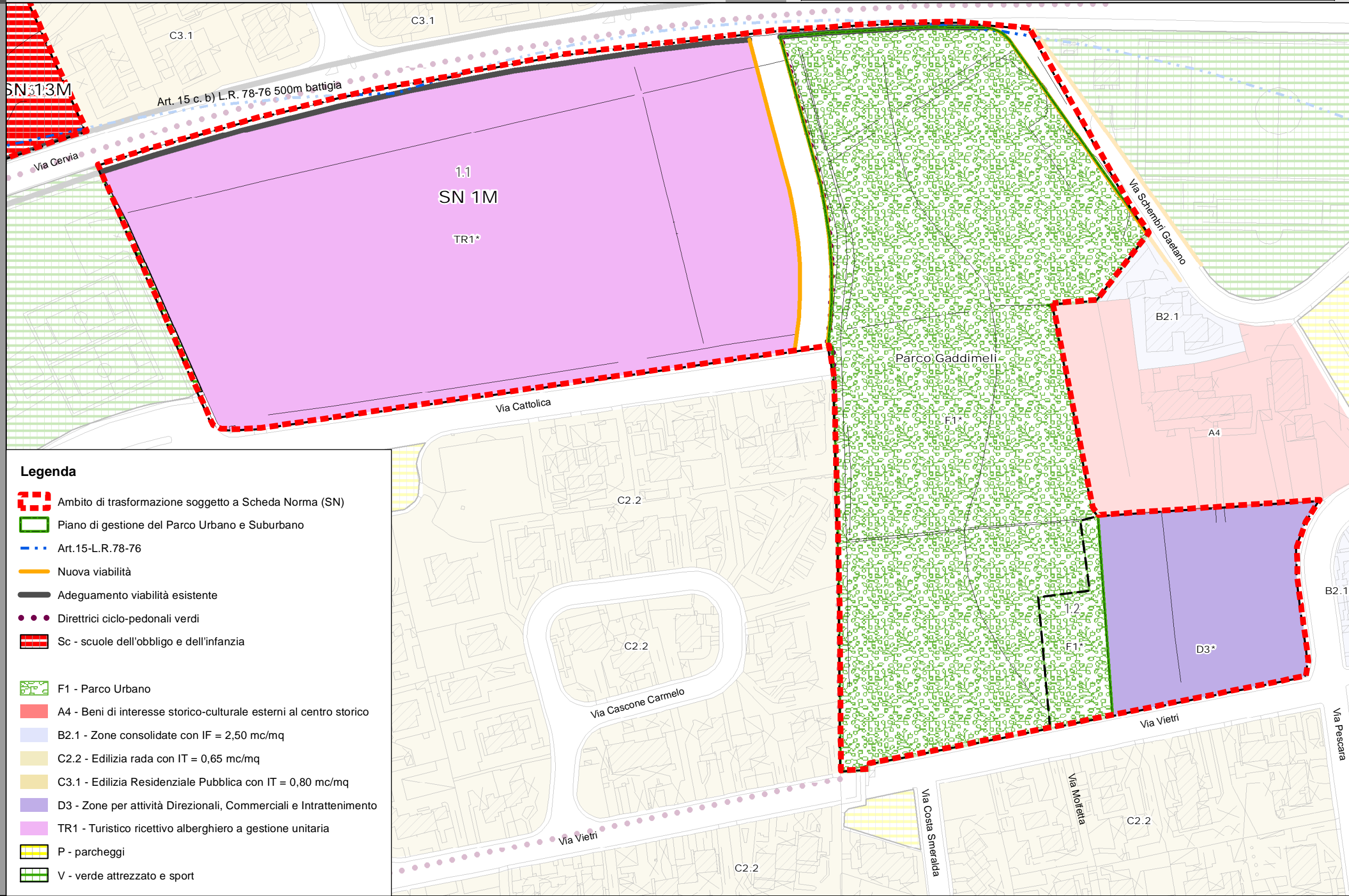



[Home](#) / [La regione](#) / [Istituzioni](#) / [Strutture regionali](#) / [Assessorato regionale turismo sport spettacolo](#) / [Dipartimento turismo sport spettacolo](#) / [Aree tematiche](#) / [Attività staff](#) / [Osservatorio turistico](#) / [Osservatorio Turistico della Regione Sicilia](#) / [Movimenti turistici nella Regione - Dati comunali](#)

Movimenti turistici nella Regione - Dati comunali

(Fonte: ISTAT)

Movimento turistico e capacità ricettiva 2023

 [_movimento_comuni_2023.xlsx](#)

 [_cap_ric-2023.xls](#)

Movimento turistico e capacità ricettiva 2022

 [_movimento_comuni-2022.xlsx](#)

 [_capric-2022.xls](#)

Movimento turistico e capacità ricettiva 2021

 [_movimento_comuni-2021.xlsx](#)

 [_capric-2021.xls](#)

Movimento turistico e capacità ricettiva 2020

 [_movimento_comuni-2020.xlsx](#)

 [_capric-2020.xls](#)

Capacità ricettiva 2019

- [Capacità ricettiva Comuni 2019](#)

Movimento 2019

- [Movimento Comuni 2019](#)

Capacità ricettiva 2018

Prospetto relativo alla capacità ricettiva siciliana per l'anno 2018, suddiviso per province e comuni

- [Capacità ricettiva Comuni 2018](#)

Anni dal 2014 al 2018

- [Distribuzione dei flussi turistici per comune](#)
- [Capacità ricettiva comuni provincia di Agrigento](#)
- [Capacità ricettiva comuni provincia di Caltanissetta](#)
- [Capacità ricettiva comuni provincia di Catania](#)
- [Capacità ricettiva comuni provincia di Enna](#)
- [Capacità ricettiva comuni provincia di Messina](#)
- [Capacità ricettiva comuni provincia di Palermo](#)
- [Capacità ricettiva comuni provincia di Ragusa](#)
- [Capacità ricettiva comuni provincia di Siracusa](#)
- [Capacità ricettiva comuni provincia di Trapani](#)

Ultimo aggiornamento

09/07/2024, 09:55

Condividi



Regione Siciliana

CONTATTI

Palazzo Orleans
Piazza Indipendenza 21
90129 Palermo (PA)

Centralino 0917071111
Numero Verde Cittadino 800894318
segreteria.generale@certmail.regione.sicilia.it

TRASPARENZA

Amministrazione trasparente

SEGUICI SU

Note legali

[Pubblicità legale](#)

[Siti tematici e link utili](#)

[Privacy](#)

[Dichiarazione di accessibilità](#)

[Cookie Policy](#)

[Social Media Policy](#)



Capacità degli esercizi ricettivi per tipo di alloggio e per comune - Anno 2023

Regioni	Codice Regione	Province	Codice Province	Comuni	Codice comuni	5 STELLE E 5 STELLE LUSSE		
						Esercizi	Letti	Camere
SICILIA	190	TRAPANI	081	Alcamo	001	-	-	-
SICILIA	190	TRAPANI	081	Buseto Palizz	002	-	-	-
SICILIA	190	TRAPANI	081	Calatafimi-Se	003	-	-	-
SICILIA	190	TRAPANI	081	Campobello d	004	-	-	-
SICILIA	190	TRAPANI	081	Castellammar	005	-	-	-
SICILIA	190	TRAPANI	081	Castelvetrano	006	-	-	-
SICILIA	190	TRAPANI	081	Custonaci	007	-	-	-
SICILIA	190	TRAPANI	081	Erice	008	-	-	-
SICILIA	190	TRAPANI	081	Favignana	009	-	-	-
SICILIA	190	TRAPANI	081	Gibellina	010	-	-	-
SICILIA	190	TRAPANI	081	Marsala	011	2	222	103
SICILIA	190	TRAPANI	081	Mazara del V	012	1	357	96
SICILIA	190	TRAPANI	081	Paceco	013	-	-	-
SICILIA	190	TRAPANI	081	Pantelleria	014	1	46	19
SICILIA	190	TRAPANI	081	Partanna	015	-	-	-
SICILIA	190	TRAPANI	081	Poggioreale	016	-	-	-
SICILIA	190	TRAPANI	081	Salaparuta	017	-	-	-
SICILIA	190	TRAPANI	081	Salemi	018	-	-	-
SICILIA	190	TRAPANI	081	Santa Ninfa	019	-	-	-
SICILIA	190	TRAPANI	081	San Vito Lo C	020	-	-	-
SICILIA	190	TRAPANI	081	Trapani	021	-	-	-
SICILIA	190	TRAPANI	081	Valderice	022	1	45	17
SICILIA	190	TRAPANI	081	Vita	023	-	-	-
SICILIA	190	TRAPANI	081	Petrosino	024	-	-	-
SICILIA	190	TRAPANI	081	Misiliscemi	025	-	-	-
SICILIA	190	TRAPANI	081	TOTALE	999	5	670	235
SICILIA	190	PALERMO	082	Alia	001	-	-	-
SICILIA	190	PALERMO	082	Alimena	002	-	-	-
SICILIA	190	PALERMO	082	Aliminusa	003	-	-	-
SICILIA	190	PALERMO	082	Altavilla Milic	004	-	-	-
SICILIA	190	PALERMO	082	Altofonte	005	-	-	-
SICILIA	190	PALERMO	082	Bagheria	006	-	-	-
SICILIA	190	PALERMO	082	Balestrate	007	-	-	-
SICILIA	190	PALERMO	082	Baucina	008	-	-	-
SICILIA	190	PALERMO	082	Belmonte Mez	009	-	-	-
SICILIA	190	PALERMO	082	Bisacquino	010	-	-	-
SICILIA	190	PALERMO	082	Bolognetta	011	-	-	-
SICILIA	190	PALERMO	082	Bompietro	012	-	-	-
SICILIA	190	PALERMO	082	Borgetto	013	-	-	-
SICILIA	190	PALERMO	082	Caccamo	014	-	-	-
SICILIA	190	PALERMO	082	Caltavuturo	015	-	-	-
SICILIA	190	PALERMO	082	Campofelice c	016	-	-	-
SICILIA	190	PALERMO	082	Campofelice c	017	-	-	-
SICILIA	190	PALERMO	082	Campofiorito	018	-	-	-
SICILIA	190	PALERMO	082	Camporeale	019	-	-	-
SICILIA	190	PALERMO	082	Capaci	020	-	-	-
SICILIA	190	PALERMO	082	Carini	021	-	-	-
SICILIA	190	PALERMO	082	Castelbuono	022	-	-	-
SICILIA	190	PALERMO	082	Casteldaccia	023	-	-	-
SICILIA	190	PALERMO	082	Castellana Sic	024	-	-	-
SICILIA	190	PALERMO	082	Castronovo di	025	-	-	-
SICILIA	190	PALERMO	082	Cefalà Diana	026	-	-	-
SICILIA	190	PALERMO	082	Cefalù	027	2	378	134
SICILIA	190	PALERMO	082	Cerda	028	-	-	-
SICILIA	190	PALERMO	082	Chiusa Sclafa	029	-	-	-
SICILIA	190	PALERMO	082	Ciminna	030	-	-	-
SICILIA	190	PALERMO	082	Cinisi	031	-	-	-
SICILIA	190	PALERMO	082	Collesano	032	-	-	-

SICILIA	190	PALERMO	082	Contessa Entrocchi	033	-	-	-
SICILIA	190	PALERMO	082	Corleone	034	-	-	-
SICILIA	190	PALERMO	082	Ficarazzi	035	-	-	-
SICILIA	190	PALERMO	082	Gangi	036	-	-	-
SICILIA	190	PALERMO	082	Geraci Siculo	037	-	-	-
SICILIA	190	PALERMO	082	Giardinello	038	-	-	-
SICILIA	190	PALERMO	082	Giuliana	039	-	-	-
SICILIA	190	PALERMO	082	Godrano	040	-	-	-
SICILIA	190	PALERMO	082	Gratteri	041	-	-	-
SICILIA	190	PALERMO	082	Isnello	042	-	-	-
SICILIA	190	PALERMO	082	Isola delle Ferriere	043	-	-	-
SICILIA	190	PALERMO	082	Lascari	044	-	-	-
SICILIA	190	PALERMO	082	Lercara Friddi	045	-	-	-
SICILIA	190	PALERMO	082	Marineo	046	-	-	-
SICILIA	190	PALERMO	082	Mezzojuso	047	-	-	-
SICILIA	190	PALERMO	082	Misilmeri	048	-	-	-
SICILIA	190	PALERMO	082	Monreale	049	-	-	-
SICILIA	190	PALERMO	082	Montelepre	050	-	-	-
SICILIA	190	PALERMO	082	Montemaggiore	051	-	-	-
SICILIA	190	PALERMO	082	Palazzo Adriano	052	-	-	-
SICILIA	190	PALERMO	082	Palermo	053	4	362	179
SICILIA	190	PALERMO	082	Partinico	054	-	-	-
SICILIA	190	PALERMO	082	Petralia Soprana	055	-	-	-
SICILIA	190	PALERMO	082	Petralia Sottana	056	-	-	-
SICILIA	190	PALERMO	082	Piana degli Arabi	057	-	-	-
SICILIA	190	PALERMO	082	Polizzi Generosa	058	-	-	-
SICILIA	190	PALERMO	082	Pollina	059	-	-	-
SICILIA	190	PALERMO	082	Prizzi	060	-	-	-
SICILIA	190	PALERMO	082	Roccamena	061	-	-	-
SICILIA	190	PALERMO	082	Roccapalumba	062	-	-	-
SICILIA	190	PALERMO	082	San Cipirello	063	-	-	-
SICILIA	190	PALERMO	082	San Giuseppe	064	-	-	-
SICILIA	190	PALERMO	082	San Mauro Caricatore	065	-	-	-
SICILIA	190	PALERMO	082	Santa Cristina	066	-	-	-
SICILIA	190	PALERMO	082	Santa Flavia	067	-	-	-
SICILIA	190	PALERMO	082	Sciara	068	-	-	-
SICILIA	190	PALERMO	082	Sclafani Bagheria	069	-	-	-
SICILIA	190	PALERMO	082	Termini Imerese	070	-	-	-
SICILIA	190	PALERMO	082	Terrasini	071	-	-	-
SICILIA	190	PALERMO	082	Torretta	072	-	-	-
SICILIA	190	PALERMO	082	Trabia	073	-	-	-
SICILIA	190	PALERMO	082	Trappeto	074	-	-	-
SICILIA	190	PALERMO	082	Ustica	075	-	-	-
SICILIA	190	PALERMO	082	Valledolmo	076	-	-	-
SICILIA	190	PALERMO	082	Ventimiglia di Sicilia	077	-	-	-
SICILIA	190	PALERMO	082	Vicari	078	-	-	-
SICILIA	190	PALERMO	082	Villabate	079	-	-	-
SICILIA	190	PALERMO	082	Villafraati	080	-	-	-
SICILIA	190	PALERMO	082	Scillato	081	-	-	-
SICILIA	190	PALERMO	082	Blufi	082	-	-	-
SICILIA	190	PALERMO	082	TOTALE	999	6	740	313
SICILIA	190	MESSINA	083	Alcara li Fusi	001	-	-	-
SICILIA	190	MESSINA	083	Ali	002	-	-	-
SICILIA	190	MESSINA	083	Ali Terme	003	-	-	-
SICILIA	190	MESSINA	083	Antillo	004	-	-	-
SICILIA	190	MESSINA	083	Barcellona Poena	005	-	-	-
SICILIA	190	MESSINA	083	Basicò	006	-	-	-
SICILIA	190	MESSINA	083	Brolo	007	-	-	-
SICILIA	190	MESSINA	083	Capizzi	008	-	-	-
SICILIA	190	MESSINA	083	Capo d'Orlando	009	-	-	-
SICILIA	190	MESSINA	083	Capri Leone	010	-	-	-
SICILIA	190	MESSINA	083	Caronia	011	-	-	-
SICILIA	190	MESSINA	083	Casalvecchio	012	-	-	-
SICILIA	190	MESSINA	083	Castel di Lucido	013	-	-	-
SICILIA	190	MESSINA	083	Castell'Umberto	014	-	-	-
SICILIA	190	MESSINA	083	Castelmola	015	-	-	-
SICILIA	190	MESSINA	083	Castroreale	016	-	-	-

SICILIA	190	MESSINA	083	Cesarò	017	-	-	-
SICILIA	190	MESSINA	083	Condò	018	-	-	-
SICILIA	190	MESSINA	083	Falcone	019	-	-	-
SICILIA	190	MESSINA	083	Ficarra	020	-	-	-
SICILIA	190	MESSINA	083	Fiumedinisi	021	-	-	-
SICILIA	190	MESSINA	083	Floresta	022	-	-	-
SICILIA	190	MESSINA	083	Fondachelli-F.	023	-	-	-
SICILIA	190	MESSINA	083	Forza d'Agrò	024	-	-	-
SICILIA	190	MESSINA	083	Francavilla di	025	-	-	-
SICILIA	190	MESSINA	083	Frazzanò	026	-	-	-
SICILIA	190	MESSINA	083	Furci Siculo	027	-	-	-
SICILIA	190	MESSINA	083	Furnari	028	1	576	263
SICILIA	190	MESSINA	083	Gaggi	029	-	-	-
SICILIA	190	MESSINA	083	Galati Mamert	030	-	-	-
SICILIA	190	MESSINA	083	Gallodoro	031	-	-	-
SICILIA	190	MESSINA	083	Giardini-Naxos	032	1	1,654	602
SICILIA	190	MESSINA	083	Gioiosa Mare	033	-	-	-
SICILIA	190	MESSINA	083	Graniti	034	-	-	-
SICILIA	190	MESSINA	083	Gualtieri Sicar	035	-	-	-
SICILIA	190	MESSINA	083	Itala	036	-	-	-
SICILIA	190	MESSINA	083	Leni	037	-	-	-
SICILIA	190	MESSINA	083	Letojanni	038	-	-	-
SICILIA	190	MESSINA	083	Librizzi	039	-	-	-
SICILIA	190	MESSINA	083	Limina	040	-	-	-
SICILIA	190	MESSINA	083	Lipari	041	1	271	97
SICILIA	190	MESSINA	083	Longi	042	-	-	-
SICILIA	190	MESSINA	083	Malfa	043	2	93	37
SICILIA	190	MESSINA	083	Malvagna	044	-	-	-
SICILIA	190	MESSINA	083	Mandanici	045	-	-	-
SICILIA	190	MESSINA	083	Mazzarrà San	046	-	-	-
SICILIA	190	MESSINA	083	Merì	047	-	-	-
SICILIA	190	MESSINA	083	Messina	048	-	-	-
SICILIA	190	MESSINA	083	Milazzo	049	-	-	-
SICILIA	190	MESSINA	083	Militello Rosm	050	-	-	-
SICILIA	190	MESSINA	083	Mirto	051	-	-	-
SICILIA	190	MESSINA	083	Mistretta	052	-	-	-
SICILIA	190	MESSINA	083	Moio Alcantar	053	-	-	-
SICILIA	190	MESSINA	083	Monforte San	054	-	-	-
SICILIA	190	MESSINA	083	Mongiuffi Meli	055	-	-	-
SICILIA	190	MESSINA	083	Montagnareale	056	-	-	-
SICILIA	190	MESSINA	083	Montalbano E	057	-	-	-
SICILIA	190	MESSINA	083	Motta Camast	058	-	-	-
SICILIA	190	MESSINA	083	Motta d'Afferr	059	-	-	-
SICILIA	190	MESSINA	083	Naso	060	-	-	-
SICILIA	190	MESSINA	083	Nizza di Sicilia	061	-	-	-
SICILIA	190	MESSINA	083	Novara di Sici	062	-	-	-
SICILIA	190	MESSINA	083	Oliveri	063	-	-	-
SICILIA	190	MESSINA	083	Pace del Mela	064	-	-	-
SICILIA	190	MESSINA	083	Pagliara	065	-	-	-
SICILIA	190	MESSINA	083	Patti	066	-	-	-
SICILIA	190	MESSINA	083	Pettineo	067	-	-	-
SICILIA	190	MESSINA	083	Piraino	068	-	-	-
SICILIA	190	MESSINA	083	Raccuja	069	-	-	-
SICILIA	190	MESSINA	083	Reitano	070	-	-	-
SICILIA	190	MESSINA	083	Roccafiorita	071	-	-	-
SICILIA	190	MESSINA	083	Roccalumera	072	-	-	-
SICILIA	190	MESSINA	083	Roccavaldina	073	-	-	-
SICILIA	190	MESSINA	083	Roccella Vald	074	-	-	-
SICILIA	190	MESSINA	083	Rodi Milici	075	-	-	-
SICILIA	190	MESSINA	083	Rometta	076	-	-	-
SICILIA	190	MESSINA	083	San Filippo de	077	-	-	-
SICILIA	190	MESSINA	083	San Fratello	078	-	-	-
SICILIA	190	MESSINA	083	San Marco d'V	079	-	-	-
SICILIA	190	MESSINA	083	San Pier Nice	080	-	-	-
SICILIA	190	MESSINA	083	San Piero Pat	081	-	-	-
SICILIA	190	MESSINA	083	San Salvatore	082	-	-	-
SICILIA	190	MESSINA	083	Santa Domeni	083	-	-	-

SICILIA	190	MESSINA	083	Sant'Agata di	084	-	-	-
SICILIA	190	MESSINA	083	Sant'Alessio	085	-	-	-
SICILIA	190	MESSINA	083	Santa Lucia d'	086	-	-	-
SICILIA	190	MESSINA	083	Santa Marina	087	-	-	-
SICILIA	190	MESSINA	083	Sant'Angelo d	088	-	-	-
SICILIA	190	MESSINA	083	Santa Teresa	089	-	-	-
SICILIA	190	MESSINA	083	San Teodoro	090	-	-	-
SICILIA	190	MESSINA	083	Santo Stefanc	091	-	-	-
SICILIA	190	MESSINA	083	Saponara	092	-	-	-
SICILIA	190	MESSINA	083	Savoca	093	-	-	-
SICILIA	190	MESSINA	083	Scaletta Zanc	094	-	-	-
SICILIA	190	MESSINA	083	Sinagra	095	-	-	-
SICILIA	190	MESSINA	083	Spadafora	096	-	-	-
SICILIA	190	MESSINA	083	Taormina	097	11	1,518	667
SICILIA	190	MESSINA	083	Torregrotta	098	-	-	-
SICILIA	190	MESSINA	083	Tortorici	099	-	-	-
SICILIA	190	MESSINA	083	Tripi	100	-	-	-
SICILIA	190	MESSINA	083	Tusa	101	-	-	-
SICILIA	190	MESSINA	083	Ucria	102	-	-	-
SICILIA	190	MESSINA	083	Valdina	103	-	-	-
SICILIA	190	MESSINA	083	Venetico	104	-	-	-
SICILIA	190	MESSINA	083	Villafranca Tir	105	-	-	-
SICILIA	190	MESSINA	083	Terme Vigliat	106	-	-	-
SICILIA	190	MESSINA	083	Acquedolci	107	-	-	-
SICILIA	190	MESSINA	083	Torrenova	108	-	-	-
SICILIA	190	MESSINA	083	TOTALE	999	16	4,112	1,666
SICILIA	190	AGRIGENTO	084	Agrigento	001	2	115	51
SICILIA	190	AGRIGENTO	084	Alessandria d'	002	-	-	-
SICILIA	190	AGRIGENTO	084	Aragona	003	-	-	-
SICILIA	190	AGRIGENTO	084	Bivona	004	-	-	-
SICILIA	190	AGRIGENTO	084	Burgio	005	-	-	-
SICILIA	190	AGRIGENTO	084	Calamonaci	006	-	-	-
SICILIA	190	AGRIGENTO	084	Caltabellotta	007	-	-	-
SICILIA	190	AGRIGENTO	084	Camastra	008	-	-	-
SICILIA	190	AGRIGENTO	084	Cammarata	009	-	-	-
SICILIA	190	AGRIGENTO	084	Campobello d	010	-	-	-
SICILIA	190	AGRIGENTO	084	Canicatti	011	-	-	-
SICILIA	190	AGRIGENTO	084	Casteltermini	012	-	-	-
SICILIA	190	AGRIGENTO	084	Castrofilippo	013	-	-	-
SICILIA	190	AGRIGENTO	084	Cattolica Erac	014	-	-	-
SICILIA	190	AGRIGENTO	084	Cianciana	015	-	-	-
SICILIA	190	AGRIGENTO	084	Comitini	016	-	-	-
SICILIA	190	AGRIGENTO	084	Favara	017	-	-	-
SICILIA	190	AGRIGENTO	084	Grotte	018	-	-	-
SICILIA	190	AGRIGENTO	084	Joppolo Gianc	019	-	-	-
SICILIA	190	AGRIGENTO	084	Lampedusa e	020	-	-	-
SICILIA	190	AGRIGENTO	084	Licata	021	-	-	-
SICILIA	190	AGRIGENTO	084	Lucca Sicula	022	-	-	-
SICILIA	190	AGRIGENTO	084	Menfi	023	-	-	-
SICILIA	190	AGRIGENTO	084	Montallegro	024	-	-	-
SICILIA	190	AGRIGENTO	084	Montevago	025	-	-	-
SICILIA	190	AGRIGENTO	084	Naro	026	-	-	-
SICILIA	190	AGRIGENTO	084	Palma di Mon	027	-	-	-
SICILIA	190	AGRIGENTO	084	Porto Empedc	028	-	-	-
SICILIA	190	AGRIGENTO	084	Racalmuto	029	-	-	-
SICILIA	190	AGRIGENTO	084	Raffadali	030	-	-	-
SICILIA	190	AGRIGENTO	084	Ravanusa	031	-	-	-
SICILIA	190	AGRIGENTO	084	Realmonte	032	-	-	-
SICILIA	190	AGRIGENTO	084	Ribera	033	-	-	-
SICILIA	190	AGRIGENTO	084	Sambuca di S	034	-	-	-
SICILIA	190	AGRIGENTO	084	San Biagio Pl	035	-	-	-
SICILIA	190	AGRIGENTO	084	San Giovanni	036	-	-	-
SICILIA	190	AGRIGENTO	084	Santa Elisabe	037	-	-	-
SICILIA	190	AGRIGENTO	084	Santa Marghe	038	-	-	-
SICILIA	190	AGRIGENTO	084	Sant'Angelo I	039	-	-	-
SICILIA	190	AGRIGENTO	084	Santo Stefanc	040	-	-	-
SICILIA	190	AGRIGENTO	084	Sciacca	041	2	1,129	434

SICILIA	190	AGRIGENTO 084	Siculiana 042	-	-	-
SICILIA	190	AGRIGENTO 084	Villafranca Sic 043	-	-	-
SICILIA	190	AGRIGENTO 084	TOTALE 999	4	1,244	485
SICILIA	190	CALTANISSE 085	Acquaviva Pl 001	-	-	-
SICILIA	190	CALTANISSE 085	Bompensiere 002	-	-	-
SICILIA	190	CALTANISSE 085	Butera 003	-	-	-
SICILIA	190	CALTANISSE 085	Caltanissetta 004	-	-	-
SICILIA	190	CALTANISSE 085	Campofranco 005	-	-	-
SICILIA	190	CALTANISSE 085	Delia 006	-	-	-
SICILIA	190	CALTANISSE 085	Gela 007	-	-	-
SICILIA	190	CALTANISSE 085	Marianopoli 008	-	-	-
SICILIA	190	CALTANISSE 085	Mazzarino 009	-	-	-
SICILIA	190	CALTANISSE 085	Milena 010	-	-	-
SICILIA	190	CALTANISSE 085	Montedoro 011	-	-	-
SICILIA	190	CALTANISSE 085	Mussomeli 012	-	-	-
SICILIA	190	CALTANISSE 085	Niscemi 013	-	-	-
SICILIA	190	CALTANISSE 085	Resuttano 014	-	-	-
SICILIA	190	CALTANISSE 085	Riesi 015	-	-	-
SICILIA	190	CALTANISSE 085	San Cataldo 016	-	-	-
SICILIA	190	CALTANISSE 085	Santa Caterin 017	-	-	-
SICILIA	190	CALTANISSE 085	Serradifalco 018	-	-	-
SICILIA	190	CALTANISSE 085	Sommatino 019	-	-	-
SICILIA	190	CALTANISSE 085	Sutera 020	-	-	-
SICILIA	190	CALTANISSE 085	Vallelunga Pr 021	-	-	-
SICILIA	190	CALTANISSE 085	Villalba 022	-	-	-
SICILIA	190	CALTANISSE 085	TOTALE 999	-	-	-
SICILIA	190	ENNA 086	Agira 001	-	-	-
SICILIA	190	ENNA 086	Aidone 002	-	-	-
SICILIA	190	ENNA 086	Assoro 003	-	-	-
SICILIA	190	ENNA 086	Barrafranca 004	-	-	-
SICILIA	190	ENNA 086	Calascibetta 005	-	-	-
SICILIA	190	ENNA 086	Catenanuova 006	-	-	-
SICILIA	190	ENNA 086	Centuripe 007	-	-	-
SICILIA	190	ENNA 086	Cerami 008	-	-	-
SICILIA	190	ENNA 086	Enna 009	-	-	-
SICILIA	190	ENNA 086	Gagliano Cas 010	-	-	-
SICILIA	190	ENNA 086	Leonforte 011	-	-	-
SICILIA	190	ENNA 086	Nicosia 012	-	-	-
SICILIA	190	ENNA 086	Nissoria 013	-	-	-
SICILIA	190	ENNA 086	Piazza Armeri 014	-	-	-
SICILIA	190	ENNA 086	Pietraperzia 015	-	-	-
SICILIA	190	ENNA 086	Regalbuto 016	-	-	-
SICILIA	190	ENNA 086	Sperlinga 017	-	-	-
SICILIA	190	ENNA 086	Troina 018	-	-	-
SICILIA	190	ENNA 086	Valguarnera C 019	-	-	-
SICILIA	190	ENNA 086	Villarsosa 020	-	-	-
SICILIA	190	ENNA 086	TOTALE 999	-	-	-
SICILIA	190	CATANIA 087	Aci Bonaccors 001	-	-	-
SICILIA	190	CATANIA 087	Aci Castello 002	-	-	-
SICILIA	190	CATANIA 087	Aci Catena 003	-	-	-
SICILIA	190	CATANIA 087	Acireale 004	-	-	-
SICILIA	190	CATANIA 087	Aci Sant'Anto 005	-	-	-
SICILIA	190	CATANIA 087	Adrano 006	-	-	-
SICILIA	190	CATANIA 087	Belpasso 007	-	-	-
SICILIA	190	CATANIA 087	Biancavilla 008	-	-	-
SICILIA	190	CATANIA 087	Bronte 009	-	-	-
SICILIA	190	CATANIA 087	Calatabiano 010	-	-	-
SICILIA	190	CATANIA 087	Caltagirone 011	-	-	-
SICILIA	190	CATANIA 087	Camporotond 012	-	-	-
SICILIA	190	CATANIA 087	Castel di Iudic 013	-	-	-
SICILIA	190	CATANIA 087	Castiglione di 014	-	-	-
SICILIA	190	CATANIA 087	Catania 015	2	281	129
SICILIA	190	CATANIA 087	Fiumefreddo c 016	-	-	-
SICILIA	190	CATANIA 087	Giarre 017	-	-	-
SICILIA	190	CATANIA 087	Grammichele 018	-	-	-
SICILIA	190	CATANIA 087	Gravina di Ca 019	-	-	-
SICILIA	190	CATANIA 087	Licodia Eubea 020	-	-	-

SICILIA	190	CATANIA	087	Linguaglossa	021	-	-	-
SICILIA	190	CATANIA	087	Maletto	022	-	-	-
SICILIA	190	CATANIA	087	Mascali	023	-	-	-
SICILIA	190	CATANIA	087	Mascalucia	024	-	-	-
SICILIA	190	CATANIA	087	Militello in Val	025	-	-	-
SICILIA	190	CATANIA	087	Milo	026	-	-	-
SICILIA	190	CATANIA	087	Mineo	027	-	-	-
SICILIA	190	CATANIA	087	Mirabella Imb.	028	-	-	-
SICILIA	190	CATANIA	087	Misterbianco	029	-	-	-
SICILIA	190	CATANIA	087	Motta Sant'An	030	-	-	-
SICILIA	190	CATANIA	087	Nicolosi	031	-	-	-
SICILIA	190	CATANIA	087	Palagonia	032	-	-	-
SICILIA	190	CATANIA	087	Paternò	033	-	-	-
SICILIA	190	CATANIA	087	Pedara	034	-	-	-
SICILIA	190	CATANIA	087	Piedimonte Et	035	-	-	-
SICILIA	190	CATANIA	087	Raddusa	036	-	-	-
SICILIA	190	CATANIA	087	Ramacca	037	-	-	-
SICILIA	190	CATANIA	087	Randazzo	038	-	-	-
SICILIA	190	CATANIA	087	Riposto	039	-	-	-
SICILIA	190	CATANIA	087	San Cono	040	-	-	-
SICILIA	190	CATANIA	087	San Giovanni	041	-	-	-
SICILIA	190	CATANIA	087	San Gregorio	042	-	-	-
SICILIA	190	CATANIA	087	San Michele d	043	-	-	-
SICILIA	190	CATANIA	087	San Pietro Cl	044	-	-	-
SICILIA	190	CATANIA	087	Sant'Agata li	045	-	-	-
SICILIA	190	CATANIA	087	Sant'Alfio	046	-	-	-
SICILIA	190	CATANIA	087	Santa Maria d	047	-	-	-
SICILIA	190	CATANIA	087	Santa Venerin	048	-	-	-
SICILIA	190	CATANIA	087	Scordia	049	-	-	-
SICILIA	190	CATANIA	087	Trecastagni	050	-	-	-
SICILIA	190	CATANIA	087	Tremestieri Et	051	-	-	-
SICILIA	190	CATANIA	087	Valverde	052	-	-	-
SICILIA	190	CATANIA	087	Viagrande	053	-	-	-
SICILIA	190	CATANIA	087	Vizzini	054	-	-	-
SICILIA	190	CATANIA	087	Zafferana Etn	055	1	84	42
SICILIA	190	CATANIA	087	Mazzarrone	056	-	-	-
SICILIA	190	CATANIA	087	Maniace	057	-	-	-
SICILIA	190	CATANIA	087	Ragalna	058	-	-	-
SICILIA	190	CATANIA	087	TOTALE	999	3	365	171
SICILIA	190	RAGUSA	088	Acate	001	-	-	-
SICILIA	190	RAGUSA	088	Chiaramonte	002	-	-	-
SICILIA	190	RAGUSA	088	Comiso	003	-	-	-
SICILIA	190	RAGUSA	088	Giarratana	004	-	-	-
SICILIA	190	RAGUSA	088	Ispica	005	-	-	-
SICILIA	190	RAGUSA	088	Modica	006	-	-	-
SICILIA	190	RAGUSA	088	Monterosso A	007	-	-	-
SICILIA	190	RAGUSA	088	Pozzallo	008	-	-	-
SICILIA	190	RAGUSA	088	Ragusa	009	3	495	233
SICILIA	190	RAGUSA	088	Santa Croce	010	-	-	-
SICILIA	190	RAGUSA	088	Scicli	011	-	-	-
SICILIA	190	RAGUSA	088	Vittoria	012	-	-	-
SICILIA	190	RAGUSA	088	TOTALE	999	3	495	233
SICILIA	190	SIRACUSA	089	Augusta	001	-	-	-
SICILIA	190	SIRACUSA	089	Avola	002	-	-	-
SICILIA	190	SIRACUSA	089	Buccheri	003	-	-	-
SICILIA	190	SIRACUSA	089	Buscemi	004	-	-	-
SICILIA	190	SIRACUSA	089	Canicattini Ba	005	-	-	-
SICILIA	190	SIRACUSA	089	Carlentini	006	-	-	-
SICILIA	190	SIRACUSA	089	Cassaro	007	-	-	-
SICILIA	190	SIRACUSA	089	Ferla	008	-	-	-
SICILIA	190	SIRACUSA	089	Floridia	009	-	-	-
SICILIA	190	SIRACUSA	089	Francofonte	010	-	-	-
SICILIA	190	SIRACUSA	089	Lentini	011	-	-	-
SICILIA	190	SIRACUSA	089	Melilli	012	-	-	-
SICILIA	190	SIRACUSA	089	Noto	013	1	82	34
SICILIA	190	SIRACUSA	089	Pachino	014	-	-	-
SICILIA	190	SIRACUSA	089	Palazzolo Acr	015	-	-	-

SICILIA	190	SIRACUSA	089	Rosolini	016	-	-	-
SICILIA	190	SIRACUSA	089	Siracusa	017	7	1,082	461
SICILIA	190	SIRACUSA	089	Solarino	018	-	-	-
SICILIA	190	SIRACUSA	089	Sortino	019	-	-	-
SICILIA	190	SIRACUSA	089	Portopalo di C	020	-	-	-
SICILIA	190	SIRACUSA	089	Priolo Gargallo	021	-	-	-
SICILIA	190	SIRACUSA	089	TOTALE	999	8	1,164	495

-	-	-	-	-	-	-	-	-
-	-	-	-	-	-	-	-	-
-	1	50	26	26	-	-	-	-
-	1	26	11	11	-	-	-	-
-	-	-	-	-	-	-	-	-
-	-	-	-	-	-	-	-	-
-	-	-	-	-	-	-	-	-
-	3	383	175	175	-	-	-	-
-	-	-	-	-	1	98	53	53
-	-	-	-	-	-	-	-	-
-	-	-	-	-	1	64	32	32
263	1	600	174	174	-	-	-	-
-	1	61	21	21	-	-	-	-
-	-	-	-	-	-	-	-	-
-	-	-	-	-	-	-	-	-
602	11	3,186	1,502	1,505	17	896	503	504
-	1	344	119	119	6	1,593	660	660
-	-	-	-	-	-	-	-	-
-	-	-	-	-	-	-	-	-
-	-	-	-	-	1	18	8	8
-	2	54	29	29	2	44	19	19
-	5	1,049	515	515	7	457	234	236
-	-	-	-	-	-	-	-	-
-	-	-	-	-	-	-	-	-
98	21	1,579	745	746	30	1,446	736	736
-	-	-	-	-	-	-	-	-
29	3	119	52	52	2	65	31	31
-	-	-	-	-	-	-	-	-
-	-	-	-	-	-	-	-	-
-	-	-	-	-	-	-	-	-
-	-	-	-	-	-	-	-	-
-	6	651	299	299	6	296	151	151
-	8	494	241	247	6	177	94	94
-	-	-	-	-	-	-	-	-
-	1	19	9	9	-	-	-	-
-	-	-	-	-	-	-	-	-
-	-	-	-	-	-	-	-	-
-	-	-	-	-	-	-	-	-
-	-	-	-	-	-	-	-	-
-	-	-	-	-	-	-	-	-
-	-	-	-	-	-	-	-	-
-	-	-	-	-	-	-	-	-
-	-	-	-	-	-	-	-	-
-	-	-	-	-	-	-	-	-
-	-	-	-	-	-	-	-	-
-	-	-	-	-	-	-	-	-
-	1	50	22	22	-	-	-	-
-	-	-	-	-	-	-	-	-
-	-	-	-	-	-	-	-	-
-	3	201	83	83	3	237	117	117
-	-	-	-	-	-	-	-	-
-	1	324	89	89	-	-	-	-
-	-	-	-	-	-	-	-	-
-	-	-	-	-	-	-	-	-
-	-	-	-	-	-	-	-	-
-	1	201	78	78	1	56	21	21
-	-	-	-	-	-	-	-	-
-	-	-	-	-	-	-	-	-
-	-	-	-	-	-	-	-	-
-	-	-	-	-	1	29	20	20
-	-	-	-	-	-	-	-	-
-	-	-	-	-	-	-	-	-
-	-	-	-	-	1	25	10	10
-	-	-	-	-	-	-	-	-
-	-	-	-	-	-	-	-	-
-	-	-	-	-	-	-	-	-
-	-	-	-	-	1	47	18	18

-	1	49	20	20	-	-	-	-
-	2	629	266	266	4	320	132	136
-	-	-	-	-	-	-	-	-
-	4	127	58	58	6	170	80	80
-	-	-	-	-	-	-	-	-
-	-	-	-	-	-	-	-	-
-	-	-	-	-	-	-	-	-
-	1	82	40	40	-	-	-	-
-	-	-	-	-	-	-	-	-
-	1	49	21	21	-	-	-	-
-	-	-	-	-	-	-	-	-
-	-	-	-	-	1	13	8	8
-	-	-	-	-	-	-	-	-
689	33	3,461	1,692	1,724	22	953	488	515
-	-	-	-	-	1	50	27	27
-	-	-	-	-	-	-	-	-
-	1	43	22	22	-	-	-	-
-	1	71	26	26	1	25	13	13
-	-	-	-	-	-	-	-	-
-	-	-	-	-	-	-	-	-
-	-	-	-	-	-	-	-	-
-	2	178	76	76	-	-	-	-
-	1	180	90	90	3	239	110	110
-	-	-	-	-	1	16	9	9
-	-	-	-	-	1	42	21	21
1,681	128	15,056	6,853	6,903	137	8,278	3,984	4,023
51	11	1,550	772	772	4	556	286	286
-	-	-	-	-	-	-	-	-
-	-	-	-	-	-	-	-	-
-	-	-	-	-	-	-	-	-
-	-	-	-	-	1	54	27	27
-	-	-	-	-	-	-	-	-
-	-	-	-	-	-	-	-	-
-	-	-	-	-	-	-	-	-
-	-	-	-	-	1	45	22	22
-	-	-	-	-	-	-	-	-
-	-	-	-	-	2	79	45	45
-	-	-	-	-	-	-	-	-
-	-	-	-	-	-	-	-	-
-	-	-	-	-	-	-	-	-
-	-	-	-	-	-	-	-	-
-	-	-	-	-	-	-	-	-
-	1	63	28	28	-	-	-	-
-	-	-	-	-	-	-	-	-
-	-	-	-	-	-	-	-	-
-	6	350	174	174	16	614	302	302
-	4	1,604	612	612	2	47	37	37
-	-	-	-	-	-	-	-	-
-	2	148	69	69	5	565	325	325
-	-	-	-	-	-	-	-	-
-	-	-	-	-	-	-	-	-
-	-	-	-	-	-	-	-	-
-	-	-	-	-	-	-	-	-
-	2	323	167	167	2	111	61	61
-	-	-	-	-	2	86	44	44
-	-	-	-	-	-	-	-	-
-	-	-	-	-	-	-	-	-
-	1	90	45	45	-	-	-	-
-	-	-	-	-	1	86	46	46
-	1	50	25	25	-	-	-	-
-	-	-	-	-	-	-	-	-
-	-	-	-	-	-	-	-	-
-	-	-	-	-	-	-	-	-
-	-	-	-	-	-	-	-	-
-	-	-	-	-	-	-	-	-
-	1	61	20	20	-	-	-	-
434	7	1,297	625	625	4	131	68	68

-	1	48	23	23	3	124	61	61
-	-	-	-	-	-	-	-	-
-	2	280	90	90	1	48	26	26
-	-	-	-	-	-	-	-	-
-	-	-	-	-	1	24	10	10
-	-	-	-	-	-	-	-	-
-	-	-	-	-	-	-	-	-
-	-	-	-	-	-	-	-	-
-	-	-	-	-	1	172	86	86
-	-	-	-	-	2	232	111	111
-	1	233	81	81	1	22	12	12
-	1	64	32	32	1	25	13	13
-	-	-	-	-	-	-	-	-
-	-	-	-	-	2	214	111	111
-	-	-	-	-	-	-	-	-
-	-	-	-	-	-	-	-	-
-	-	-	-	-	1	20	10	10
-	-	-	-	-	1	52	30	30
-	2	155	78	78	-	-	-	-
-	-	-	-	-	-	-	-	-
-	1	69	35	35	1	86	43	43
-	-	-	-	-	-	-	-	-
-	-	-	-	-	1	87	39	39
-	-	-	-	-	-	-	-	-
-	-	-	-	-	-	-	-	-
-	-	-	-	-	-	-	-	-
-	1	40	19	19	-	-	-	-
-	-	-	-	-	-	-	-	-
-	-	-	-	-	-	-	-	-
-	-	-	-	-	-	-	-	-
-	-	-	-	-	-	-	-	-
-	2	227	103	103	-	-	-	-
-	-	-	-	-	-	-	-	-
42	1	169	62	62	1	106	57	57
-	-	-	-	-	-	-	-	-
-	-	-	-	-	-	-	-	-
-	-	-	-	-	1	21	9	9
171	43	6,905	3,074	3,283	63	3,488	1,717	1,717
-	-	-	-	-	-	-	-	-
-	-	-	-	-	3	98	53	53
-	1	22	18	18	1	62	36	37
-	-	-	-	-	-	-	-	-
-	1	48	24	24	2	886	314	314
-	16	1,832	731	744	3	60	25	25
-	-	-	-	-	-	-	-	-
-	1	74	25	25	5	171	82	82
243	21	2,269	993	999	12	2,621	985	987
-	-	-	-	-	2	52	26	26
-	8	1,667	669	686	4	152	66	66
-	3	248	100	115	3	109	64	64
243	51	6,160	2,560	2,611	35	4,211	1,651	1,654
-	3	1,321	538	548	2	78	40	40
-	1	85	29	34	4	80	40	42
-	-	-	-	-	-	-	-	-
-	-	-	-	-	-	-	-	-
-	-	-	-	-	-	-	-	-
-	-	-	-	-	-	-	-	-
-	-	-	-	-	-	-	-	-
-	-	-	-	-	1	16	10	11
-	-	-	-	-	-	-	-	-
-	1	50	26	26	-	-	-	-
-	-	-	-	-	5	401	187	187
38	13	1,560	722	750	13	619	295	301
-	-	-	-	-	-	-	-	-
-	-	-	-	-	1	36	21	24

-	-	-	-	-	1	10	7	7
479	30	4,857	1,825	1,871	24	842	408	423
-	1	89	41	47	-	-	-	-
-	-	-	-	-	-	-	-	-
-	-	-	-	-	3	66	31	36
-	-	-	-	-	-	-	-	-
517	49	7,962	3,181	3,276	54	2,148	1,039	1,071

				1	24	12	12	
1	29	11	5					
1	33	15	15					
				2	67	30	28	
1	19	10	10					
1	10	7	3	1	16	9	9	
9	258	136	136	8	176	94	87	4
1	15	8	8					
								1
1	111	40	40					
1	24	10	10					
1	35	18	18					
1	15	9	9					
1	13	11	11					
1	14	7	7					
1	152	62	62					
				1	42	21	21	
4	165	85	85					1
31	1,019	502	492	15	373	190	181	13
1	26	13	13					1
				1	24	12	12	1
2	95	60	60	1	50	18	18	3
1	58	32	32					
1	32	16	16	1	18	9	9	

[illegible]

[illegible]

1	24	12	12	-	-	-	-	-
-	-	-	-	-	-	-	-	-
-	-	-	-	1	13	9	9	1
-	-	-	-	-	-	-	-	-
-	-	-	-	-	-	-	-	-
1	17	9	9	-	-	-	-	-
-	-	-	-	-	-	-	-	-
-	-	-	-	-	-	-	-	-
-	-	-	-	-	-	-	-	-
-	-	-	-	-	-	-	-	-
-	-	-	-	-	-	-	-	2
-	-	-	-	1	18	9	9	-
-	-	-	-	-	-	-	-	-
-	-	-	-	-	-	-	-	-
-	-	-	-	-	-	-	-	-
-	-	-	-	-	-	-	-	-
-	-	-	-	-	-	-	-	-
-	-	-	-	-	-	-	-	-
-	-	-	-	-	-	-	-	-
-	-	-	-	-	-	-	-	-
-	-	-	-	-	-	-	-	-
-	-	-	-	-	-	-	-	1
-	-	-	-	-	-	-	-	-
-	-	-	-	-	-	-	-	-
-	-	-	-	-	-	-	-	-
-	-	-	-	-	-	-	-	-
-	-	-	-	-	-	-	-	1
-	-	-	-	-	-	-	-	-
-	-	-	-	-	-	-	-	-
-	-	-	-	-	-	-	-	-
-	-	-	-	-	-	-	-	-
1	25	14	14	-	-	-	-	-
-	-	-	-	-	-	-	-	-
-	-	-	-	-	-	-	-	-
-	-	-	-	-	-	-	-	-
6	177	92	92	11	195	94	86	15
-	-	-	-	-	-	-	-	-
2	28	18	18	1	24	14	14	1
-	-	-	-	1	22	11	11	1
-	-	-	-	-	-	-	-	-
-	-	-	-	-	-	-	-	1
1	17	8	8	-	-	-	-	3
-	-	-	-	-	-	-	-	-
1	23	8	8	-	-	-	-	-
-	-	-	-	-	-	-	-	5
-	-	-	-	-	-	-	-	1
-	-	-	-	-	-	-	-	1
2	67	42	42	-	-	-	-	1
6	135	76	76	2	46	25	25	14
2	73	38	38	2	50	28	23	1
-	-	-	-	2	40	24	18	-
-	-	-	-	-	-	-	-	-
-	-	-	-	-	-	-	-	-
-	-	-	-	-	-	-	-	-
-	-	-	-	-	-	-	-	-
-	-	-	-	-	-	-	-	-
-	-	-	-	-	-	-	-	-
-	-	-	-	-	-	-	-	-
-	-	-	-	-	-	-	-	-
-	-	-	-	-	-	-	-	1
-	-	-	-	-	-	-	-	-
-	-	-	-	-	-	-	-	-
2	37	23	23	-	-	-	-	1
1	24	12	12	-	-	-	-	1
-	-	-	-	1	21	7	7	2

-	-	-	-	-	-	-	-	-
2	43	21	21	-	-	-	-	18
-	-	-	-	-	-	-	-	-
-	-	-	-	-	-	-	-	-
3	94	49	49	1	11	7	7	1
-	-	-	-	3	93	67	45	-
10	271	143	143	9	215	133	100	25

esidenze Turistico Alberghiere			Totale Alberghi				Campeggi e
Letti	Camere	Bagni	Esercizi	Letti	Camere	Bagni	Numero
117	47	47	6	360	141	141	-
-	-	-	2	68	30	30	-
-	-	-	2	44	21	21	-
-	-	-	1	255	84	84	1
92	37	37	24	1,072	439	439	1
120	24	24	13	3,200	1,257	1,257	3
-	-	-	5	320	138	138	-
53	21	21	10	722	332	332	-
739	264	239	24	2,382	890	865	1
-	-	-	-	-	-	-	-
100	39	40	18	1,319	617	618	1
-	-	-	5	1,102	466	466	-
35	11	11	3	89	37	37	-
59	19	19	11	1,130	466	466	-
-	-	-	-	-	-	-	-
-	-	-	-	-	-	-	-
-	-	-	-	-	-	-	-
-	-	-	-	-	-	-	-
592	245	245	60	2,433	1,106	1,106	3
145	58	61	18	1,202	558	561	-
170	47	47	8	768	301	301	1
-	-	-	-	-	-	-	-
-	-	-	2	611	204	204	1
-	-	-	1	28	12	12	-
2,222	812	791	213	17,105	7,099	7,078	12
-	-	-	-	-	-	-	-
-	-	-	-	-	-	-	-
-	-	-	-	-	-	-	-
113	41	41	7	961	421	421	-
-	-	-	-	-	-	-	-
24	14	14	5	110	55	55	-
-	-	-	5	275	115	115	-
-	-	-	-	-	-	-	-
-	-	-	-	-	-	-	-
-	-	-	-	-	-	-	-
-	-	-	1	32	16	16	-
-	-	-	-	-	-	-	-
-	-	-	2	61	31	31	-
-	-	-	-	-	-	-	-
-	-	-	-	-	-	-	-
-	-	-	-	-	-	-	-
192	50	50	6	1,491	539	539	2
-	-	-	-	-	-	-	-
-	-	-	-	-	-	-	-
-	-	-	-	-	-	-	-
13	7	7	1	13	7	7	-
-	-	-	2	60	28	28	-
-	-	-	2	188	100	100	-
-	-	-	-	-	-	-	-
-	-	-	-	-	-	-	-
-	-	-	-	-	-	-	-
671	196	196	26	4,697	1,946	1,951	3
-	-	-	1	13	10	10	-
-	-	-	-	-	-	-	-
-	-	-	-	-	-	-	-
-	-	-	4	702	311	311	-
-	-	-	-	-	-	-	1

-	-	-	-	-	-	-	-
-	-	-	2	77	33	33	-
-	-	-	1	58	24	24	-
-	-	-	2	72	30	30	-
-	-	-	1	43	18	18	-
-	-	-	-	-	-	-	-
-	-	-	-	-	-	-	-
-	-	-	-	-	-	-	-
-	-	-	1	24	12	12	-
-	-	-	-	-	-	-	-
-	-	-	4	981	331	325	1
-	-	-	-	-	-	-	-
-	-	-	-	-	-	-	-
-	-	-	-	-	-	-	-
-	-	-	-	-	-	-	-
-	-	-	1	33	15	15	-
-	-	-	3	286	139	137	-
-	-	-	2	67	30	30	-
-	-	-	-	-	-	-	-
-	-	-	3	50	25	21	-
138	55	58	85	8,286	3,914	3,896	1
-	-	-	1	15	8	8	-
28	10	10	2	53	23	23	-
-	-	-	1	111	40	40	-
-	-	-	1	24	10	10	-
-	-	-	1	14	8	8	1
-	-	-	2	998	363	367	1
-	-	-	-	-	-	-	-
-	-	-	-	-	-	-	-
-	-	-	1	15	9	9	-
-	-	-	-	-	-	-	-
-	-	-	-	-	-	-	-
-	-	-	1	13	11	11	-
-	-	-	2	45	20	20	-
-	-	-	2	831	388	388	-
-	-	-	-	-	-	-	-
-	-	-	-	-	-	-	-
-	-	-	3	249	127	127	1
-	-	-	4	2,705	993	993	-
-	-	-	-	-	-	-	-
-	-	-	2	285	129	129	-
-	-	-	-	-	-	-	-
54	17	17	6	269	128	128	1
-	-	-	-	-	-	-	-
-	-	-	-	-	-	-	-
-	-	-	-	-	-	-	-
-	-	-	-	-	-	-	-
-	-	-	-	-	-	-	-
-	-	-	-	-	-	-	-
-	-	-	-	-	-	-	-
1,233	390	393	196	24,207	10,407	10,386	12
-	-	-	-	-	-	-	-
-	-	-	-	-	-	-	-
-	-	-	3	108	59	59	-
-	-	-	-	-	-	-	-
96	24	24	3	160	61	61	1
-	-	-	-	-	-	-	-
81	28	28	4	586	208	208	-
-	-	-	-	-	-	-	-
200	58	58	17	1,196	526	537	-
-	-	-	1	40	16	16	-
-	-	-	2	132	69	69	-
-	-	-	-	-	-	-	-
-	-	-	-	-	-	-	-
-	-	-	1	20	12	12	-
-	-	-	3	136	60	62	-
-	-	-	-	-	-	-	-

-	-	-	2	40	19	19	1
-	-	-	-	-	-	-	-
-	-	-	4	107	56	54	-
-	-	-	1	26	11	11	-
-	-	-	-	-	-	-	-
-	-	-	-	-	-	-	1
-	-	-	-	-	-	-	-
-	-	-	4	399	183	183	1
-	-	-	1	98	53	53	-
-	-	-	-	-	-	-	-
-	-	-	2	80	42	42	-
246	103	103	4	1,422	540	540	2
-	-	-	1	61	21	21	-
-	-	-	-	-	-	-	-
-	-	-	-	-	-	-	-
235	94	94	39	6,165	2,802	2,803	2
135	48	48	10	2,072	827	827	4
-	-	-	-	-	-	-	-
-	-	-	-	-	-	-	-
-	-	-	2	43	17	17	-
20	7	7	6	142	65	65	-
139	42	42	15	1,663	801	803	2
-	-	-	-	-	-	-	-
-	-	-	-	-	-	-	-
734	254	258	76	4,258	1,955	1,961	1
-	-	-	-	-	-	-	-
-	-	-	7	277	120	112	-
-	-	-	-	-	-	-	-
-	-	-	-	-	-	-	-
-	-	-	-	-	-	-	-
329	120	120	20	1,299	583	583	1
-	-	-	16	701	356	357	2
-	-	-	-	-	-	-	-
-	-	-	1	19	9	9	-
-	-	-	-	-	-	-	-
-	-	-	-	-	-	-	-
-	-	-	-	-	-	-	-
-	-	-	-	-	-	-	-
-	-	-	-	-	-	-	-
-	-	-	1	11	7	7	-
-	-	-	-	-	-	-	-
-	-	-	-	-	-	-	-
-	-	-	-	-	-	-	-
-	-	-	1	25	13	13	-
-	-	-	-	-	-	-	-
-	-	-	2	61	29	25	-
-	-	-	1	22	16	16	-
-	-	-	-	-	-	-	-
156	36	36	8	646	273	273	1
-	-	-	-	-	-	-	-
252	63	63	3	610	173	173	2
-	-	-	-	-	-	-	-
-	-	-	-	-	-	-	-
-	-	-	-	-	-	-	-
-	-	-	2	257	99	99	-
-	-	-	-	-	-	-	-
-	-	-	-	-	-	-	-
-	-	-	-	-	-	-	-
-	-	-	1	29	20	20	-
-	-	-	1	56	32	32	-
-	-	-	-	-	-	-	-
-	-	-	1	25	10	10	-
-	-	-	-	-	-	-	-
-	-	-	-	-	-	-	-
-	-	-	-	-	-	-	-
-	-	-	1	47	18	18	-

-	-	-	2	137	68	68	1
-	-	-	7	956	405	405	1
-	-	-	-	-	-	-	-
-	-	-	10	297	138	138	-
-	-	-	-	-	-	-	-
-	-	-	-	-	-	-	-
-	-	-	-	-	-	-	-
-	-	-	1	82	40	40	-
-	-	-	-	-	-	-	-
-	-	-	2	87	35	35	-
-	-	-	-	-	-	-	-
-	-	-	3	79	46	44	-
-	-	-	-	-	-	-	-
245	69	71	84	6,594	3,142	3,231	-
-	-	-	2	89	45	45	-
-	-	-	-	-	-	-	-
-	-	-	1	43	22	22	-
-	-	-	2	96	39	39	1
-	-	-	-	-	-	-	-
-	-	-	-	-	-	-	-
24	12	12	1	24	12	12	-
-	-	-	2	178	76	76	-
-	-	-	5	461	224	224	1
-	-	-	2	35	18	18	-
-	-	-	1	42	21	21	-
2,892	958	964	392	32,239	14,492	14,588	25
94	36	36	19	2,338	1,163	1,163	2
-	-	-	-	-	-	-	-
-	-	-	-	-	-	-	-
-	-	-	-	-	-	-	-
-	-	-	1	54	27	27	-
-	-	-	-	-	-	-	-
-	-	-	-	-	-	-	-
-	-	-	-	-	-	-	-
-	-	-	1	45	22	22	-
-	-	-	-	-	-	-	-
-	-	-	2	79	45	45	-
-	-	-	-	-	-	-	-
-	-	-	-	-	-	-	-
-	-	-	-	-	-	-	1
-	-	-	-	-	-	-	-
-	-	-	-	-	-	-	-
-	-	-	1	63	28	28	-
-	-	-	-	-	-	-	-
-	-	-	-	-	-	-	-
253	107	107	41	1,422	688	688	1
-	-	-	7	1,676	662	662	-
-	-	-	-	-	-	-	-
-	-	-	7	713	394	394	1
-	-	-	-	-	-	-	-
-	-	-	-	-	-	-	-
-	-	-	-	-	-	-	-
192	48	48	1	192	48	48	-
-	-	-	4	434	228	228	-
-	-	-	2	86	44	44	-
-	-	-	-	-	-	-	-
-	-	-	-	-	-	-	-
98	35	35	2	188	80	80	-
-	-	-	1	86	46	46	1
-	-	-	1	50	25	25	-
-	-	-	-	-	-	-	-
-	-	-	-	-	-	-	-
-	-	-	-	-	-	-	-
-	-	-	-	-	-	-	-
-	-	-	-	-	-	-	-
-	-	-	2	82	33	33	-
279	126	126	15	2,836	1,253	1,253	-

18	9	9	2	41	21	21	1
-	-	-	-	-	-	-	-
934	361	361	109	10,385	4,807	4,807	7
-	-	-	-	-	-	-	-
-	-	-	-	-	-	-	-
253	60	60	5	1,123	373	373	-
25	14	14	8	566	282	282	-
-	-	-	1	13	7	7	-
-	-	-	-	-	-	-	-
-	-	-	6	437	225	220	-
-	-	-	-	-	-	-	-
-	-	-	-	-	-	-	-
-	-	-	-	-	-	-	-
-	-	-	-	-	-	-	-
-	-	-	-	-	-	-	-
-	-	-	-	-	-	-	-
-	-	-	-	-	-	-	-
-	-	-	1	92	40	40	-
-	-	-	-	-	-	-	-
-	-	-	-	-	-	-	-
-	-	-	-	-	-	-	-
-	-	-	-	-	-	-	-
-	-	-	-	-	-	-	-
278	74	74	21	2,231	927	922	-
-	-	-	-	-	-	-	-
-	-	-	-	-	-	-	-
-	-	-	-	-	-	-	-
-	-	-	-	-	-	-	-
-	-	-	-	-	-	-	-
-	-	-	-	-	-	-	-
-	-	-	-	-	-	-	-
128	64	64	6	515	233	233	-
-	-	-	-	-	-	-	-
-	-	-	-	-	-	-	-
-	-	-	1	11	7	7	1
-	-	-	-	-	-	-	-
-	-	-	4	355	160	160	-
-	-	-	1	40	23	23	-
-	-	-	1	22	12	12	-
-	-	-	-	-	-	-	-
-	-	-	1	122	76	76	-
-	-	-	-	-	-	-	-
-	-	-	-	-	-	-	-
128	64	64	14	1,065	511	511	1
-	-	-	-	-	-	-	-
257	58	58	11	1,635	687	686	-
-	-	-	-	-	-	-	-
-	-	-	7	1,241	559	769	2
-	-	-	-	-	-	-	-
-	-	-	-	-	-	-	-
-	-	-	5	270	118	118	-
-	-	-	1	45	29	29	-
-	-	-	2	61	28	28	-
-	-	-	1	105	26	26	1
-	-	-	3	348	171	171	-
-	-	-	-	-	-	-	-
-	-	-	-	-	-	-	-
-	-	-	4	342	139	139	-
210	70	70	61	4,646	2,184	2,176	4
-	-	-	1	32	16	16	-
-	-	-	2	104	52	52	-
-	-	-	2	69	31	31	-
-	-	-	-	-	-	-	-
-	-	-	-	-	-	-	-

-	-	-	5	196	96	96	1
-	-	-	-	-	-	-	-
47	17	17	5	388	142	142	2
-	-	-	-	-	-	-	-
-	-	-	1	24	10	10	-
-	-	-	1	17	9	9	-
-	-	-	-	-	-	-	-
-	-	-	-	-	-	-	-
-	-	-	1	172	86	86	-
70	18	18	4	302	129	129	-
-	-	-	3	273	102	102	1
-	-	-	2	89	45	45	-
-	-	-	-	-	-	-	1
-	-	-	2	214	111	111	-
-	-	-	-	-	-	-	-
-	-	-	-	-	-	-	-
-	-	-	1	20	10	10	-
-	-	-	1	52	30	30	-
-	-	-	2	155	78	78	-
-	-	-	-	-	-	-	-
-	-	-	2	155	78	78	-
111	50	50	1	111	50	50	-
-	-	-	1	87	39	39	-
-	-	-	-	-	-	-	-
-	-	-	-	-	-	-	-
-	-	-	-	-	-	-	-
-	-	-	1	40	19	19	-
35	10	10	1	35	10	10	-
-	-	-	-	-	-	-	-
-	-	-	-	-	-	-	-
-	-	-	-	-	-	-	-
-	-	-	-	-	-	-	-
-	-	-	2	227	103	103	-
-	-	-	-	-	-	-	-
-	-	-	4	384	175	175	-
-	-	-	-	-	-	-	-
-	-	-	-	-	-	-	-
-	-	-	1	21	9	9	-
730	223	223	141	11,860	5,371	5,572	12
-	-	-	-	-	-	-	-
23	7	8	7	173	92	93	-
20	7	7	4	126	72	73	-
-	-	-	-	-	-	-	-
12	9	10	4	946	347	348	-
140	48	48	23	2,049	812	825	1
-	-	-	-	-	-	-	-
-	-	-	7	268	115	115	1
1,069	318	318	41	6,454	2,529	2,547	3
20	9	10	3	72	35	36	3
75	25	25	13	1,894	760	777	-
193	48	61	9	617	254	282	-
1,552	471	487	111	12,599	5,016	5,096	8
60	15	15	10	1,582	659	664	-
-	-	-	7	205	93	94	3
-	-	-	-	-	-	-	-
-	-	-	-	-	-	-	-
-	-	-	-	-	-	-	-
-	-	-	-	-	-	-	-
-	-	-	-	-	-	-	-
-	-	-	1	16	10	11	-
19	8	8	1	19	8	8	-
-	-	-	1	50	26	26	-
-	-	-	5	401	187	187	-
50	14	14	30	2,348	1,088	1,126	4
48	16	16	2	72	28	28	-
48	16	16	4	105	44	47	1

-	-	-	1	10	7	7	-
807	335	335	81	7,631	3,050	3,129	1
-	-	-	1	89	41	47	-
-	-	-	-	-	-	-	-
59	18	18	8	230	105	110	1
-	-	-	3	93	67	45	-
1,091	422	422	155	12,851	5,413	5,529	10

ESERCIZI EXTRA-ALBERGHIERI

Villaggi turistici	Alloggi in affitto gestiti in forma imprenditoriale		Agriturismi		Ostelli per la Gioventù		Case per ferie	
	Numero	Letti	Numero	Letti	Numero	Letti	Numero	Letti
-	6	52	1	20	-	-	-	-
-	5	45	3	68	-	-	-	-
-	2	13	3	34	-	-	-	-
540	1	7	-	-	-	-	-	-
300	51	819	5	145	-	-	-	-
354	10	149	6	124	-	-	-	-
-	7	150	3	32	-	-	-	-
-	14	150	3	54	-	-	-	-
472	46	696	4	59	-	-	-	-
-	2	27	-	-	-	-	-	-
160	40	533	3	58	-	-	-	-
-	15	180	1	22	-	-	-	-
-	-	-	5	47	-	-	-	-
-	20	446	8	84	-	-	-	-
-	2	24	-	-	-	-	-	-
-	2	24	-	-	-	-	-	-
-	-	-	-	-	-	-	-	-
-	3	47	1	22	-	-	-	-
-	1	6	3	59	-	-	-	-
2,480	84	1,274	1	36	1	24	-	-
-	66	875	4	122	-	-	-	-
144	4	96	-	-	-	-	1	9
-	-	-	1	14	-	-	-	-
398	1	13	-	-	-	-	-	-
-	3	41	3	126	-	-	-	-
4,848	385	5,667	58	1,126	1	24	1	9
-	3	29	1	53	-	-	-	-
-	-	-	-	-	-	-	-	-
-	1	6	-	-	-	-	-	-
-	3	30	1	9	-	-	-	-
-	-	-	-	-	-	-	-	-
-	9	77	-	-	-	-	-	-
-	10	181	-	-	-	-	-	-
-	-	-	-	-	-	-	-	-
-	-	-	-	-	-	-	-	-
-	3	19	-	-	-	-	-	-
-	-	-	-	-	-	-	-	-
-	1	8	-	-	-	-	-	-
-	1	4	-	-	-	-	-	-
-	6	39	1	12	-	-	-	-
-	-	-	-	-	-	-	-	-
-	-	-	-	-	-	-	-	-
455	8	166	-	-	-	-	-	-
-	-	-	2	43	-	-	-	-
-	-	-	-	-	-	-	-	-
-	-	-	-	-	-	-	-	-
-	2	16	-	-	-	-	-	-
-	1	7	3	136	-	-	-	-
-	2	14	-	-	-	-	-	-
-	2	25	1	12	-	-	-	-
-	-	-	-	-	-	-	-	-
-	-	-	-	-	-	-	-	-
1,097	62	608	1	17	-	-	1	16
-	1	8	1	18	-	-	-	-
-	3	18	-	-	-	-	-	-
-	1	3	-	-	-	-	-	-
-	10	88	-	-	-	-	-	-
96	1	11	2	23	-	-	-	-

-	-	-	1	10	-	-	-	-
-	3	23	1	16	1	24	-	-
-	-	-	-	-	-	-	-	-
-	4	38	-	-	-	-	-	-
-	4	32	-	-	-	-	-	-
-	-	-	-	-	-	-	-	-
-	-	-	-	-	-	-	-	-
-	-	-	-	-	-	-	-	-
-	3	29	1	24	-	-	-	-
-	1	10	-	-	-	-	-	-
249	1	11	-	-	-	-	-	-
-	5	52	5	93	-	-	-	-
-	-	-	-	-	-	-	-	-
-	-	-	-	-	-	-	-	-
-	1	12	-	-	-	-	-	-
-	-	-	-	-	-	-	-	-
-	14	109	5	104	-	-	2	82
-	1	10	-	-	-	-	-	-
-	2	21	-	-	-	-	-	-
-	1	7	-	-	-	-	-	-
105	333	2,878	-	-	3	121	10	476
-	6	75	4	129	-	-	-	-
-	4	28	1	24	-	-	-	-
-	10	108	1	30	-	-	-	-
-	-	-	2	47	-	-	-	-
20	5	56	5	139	-	-	1	24
687	5	57	1	24	-	-	-	-
-	-	-	-	-	1	25	-	-
-	-	-	-	-	-	-	-	-
-	-	-	-	-	-	-	-	-
-	-	-	-	-	-	-	-	-
-	-	-	1	48	-	-	-	-
-	2	10	1	14	-	-	-	-
-	-	-	1	20	-	-	-	-
-	14	162	1	39	-	-	-	-
-	1	10	-	-	-	-	-	-
-	1	5	2	39	-	-	-	-
195	-	-	1	40	-	-	-	-
-	16	163	-	-	-	-	1	29
-	-	-	-	-	-	-	-	-
-	2	29	-	-	-	-	-	-
-	2	47	-	-	-	-	-	-
542	7	91	1	21	-	-	-	-
-	-	-	2	39	-	-	-	-
-	-	-	-	-	-	-	-	-
-	-	-	-	-	-	-	-	-
-	-	-	-	-	-	-	-	-
-	1	13	1	18	-	-	-	-
-	1	12	-	-	-	-	-	-
3,446	580	5,455	51	1,241	5	170	15	627
-	2	19	-	-	-	-	-	-
-	-	-	-	-	-	-	-	-
-	-	-	1	24	-	-	-	-
-	-	-	-	-	-	-	1	24
240	4	60	-	-	-	-	-	-
-	-	-	-	-	-	-	-	-
-	4	40	-	-	-	-	-	-
-	1	8	-	-	-	-	-	-
-	25	428	1	13	-	-	-	-
-	-	-	1	12	-	-	-	-
-	-	-	2	19	-	-	-	-
-	-	-	-	-	-	-	-	-
-	1	5	1	6	-	-	-	-
-	-	-	-	-	-	-	-	-
-	7	60	-	-	-	-	-	-
-	1	9	1	20	-	-	-	-

156	1	8	-	-	-	-	-	-
-	-	-	-	-	-	-	-	-
-	-	-	1	8	-	-	-	-
-	1	18	-	-	-	-	-	-
-	-	-	-	-	-	-	-	-
92	-	-	-	-	-	-	-	-
-	-	-	1	12	-	-	-	-
144	1	4	-	-	-	-	-	-
-	2	13	1	9	-	-	-	-
-	-	-	-	-	-	-	-	-
-	3	19	1	16	-	-	-	-
223	-	-	3	61	-	-	-	-
-	1	8	-	-	-	-	-	-
-	2	36	1	14	-	-	-	-
-	-	-	-	-	-	-	-	-
748	29	424	1	24	-	-	-	-
1,452	6	53	1	34	-	-	-	-
-	-	-	3	85	-	-	-	-
-	-	-	-	-	-	-	-	-
-	-	-	1	13	-	-	-	-
-	1	16	1	19	-	-	-	-
889	6	67	-	-	-	-	1	48
-	1	16	-	-	-	-	-	-
-	-	-	-	-	-	-	-	-
240	92	1,214	6	81	1	40	-	-
-	4	49	-	-	-	-	-	-
-	8	117	1	4	-	-	-	-
-	1	23	-	-	-	-	-	-
-	-	-	-	-	-	-	-	-
-	-	-	-	-	-	-	-	-
-	1	8	-	-	-	-	-	-
250	28	370	-	-	1	33	1	25
752	26	257	-	-	-	-	-	-
-	-	-	-	-	-	-	-	-
-	-	-	-	-	-	-	-	-
-	1	5	-	-	-	-	-	-
-	1	13	-	-	-	-	-	-
-	2	16	-	-	-	-	-	-
-	-	-	-	-	-	-	-	-
-	-	-	-	-	-	-	-	-
-	3	26	-	-	-	-	-	-
-	3	37	3	68	-	-	-	-
-	1	2	-	-	-	-	-	-
-	1	16	-	-	-	-	-	-
-	2	27	-	-	-	-	-	-
-	-	-	-	-	-	-	-	-
-	-	-	-	-	-	-	-	-
-	-	-	-	-	-	-	-	-
-	1	12	-	-	-	-	-	-
265	6	93	4	51	-	-	-	-
-	-	-	-	-	-	-	-	-
1,241	3	58	-	-	-	-	-	-
-	-	-	-	-	-	-	-	-
-	-	-	3	29	-	-	-	-
-	-	-	-	-	-	-	-	-
-	2	23	-	-	-	-	-	-
-	-	-	-	-	-	-	-	-
-	-	-	-	-	-	-	-	-
-	1	15	1	36	-	-	-	-
-	1	14	-	-	-	-	-	-
-	-	-	1	10	-	-	-	-
-	-	-	1	6	-	-	-	-
-	3	59	-	-	-	-	1	22
-	-	-	1	6	-	-	-	-
-	-	-	2	85	-	-	-	-
-	-	-	2	34	-	-	-	-
-	1	10	-	-	-	-	-	-

24	9	324	3	39	-	-	-	-
310	3	20	-	-	-	-	-	-
-	-	-	-	-	-	-	-	-
-	8	78	-	-	1	24	-	-
-	1	7	-	-	-	-	-	-
-	3	36	2	26	-	-	-	-
-	-	-	-	-	-	-	-	-
-	9	82	-	-	-	-	-	-
-	-	-	-	-	-	-	-	-
-	1	12	1	12	-	-	-	-
-	-	-	-	-	-	-	-	-
-	-	-	2	42	-	-	-	-
-	3	34	-	-	-	-	-	-
-	99	889	2	57	1	12	1	21
-	-	-	-	-	-	-	-	-
-	3	40	2	14	-	-	-	-
-	1	4	-	-	-	-	-	-
240	6	79	-	-	-	-	-	-
-	-	-	-	-	-	-	-	-
-	-	-	-	-	-	-	-	-
-	3	68	-	-	-	-	-	-
-	1	16	-	-	-	-	-	-
300	3	60	-	-	-	-	-	-
-	-	-	1	14	-	-	-	-
-	1	24	1	116	-	-	-	-
7,566	445	5,548	61	1,119	4	109	5	140
825	68	598	6	126	1	25	1	13
-	-	-	-	-	-	-	-	-
-	-	-	2	25	-	-	1	17
-	-	-	-	-	-	-	-	-
-	1	4	-	-	-	-	-	-
-	-	-	-	-	-	-	-	-
-	1	16	-	-	-	-	-	-
-	-	-	-	-	-	-	-	-
-	1	12	1	22	-	-	-	-
-	2	14	1	19	-	-	-	-
-	2	18	1	18	-	-	-	-
-	-	-	-	-	-	-	-	-
-	2	12	-	-	-	-	-	-
450	2	26	-	-	-	-	-	-
-	-	-	-	-	-	-	-	-
-	1	11	-	-	-	-	-	-
-	4	41	-	-	-	-	-	-
-	-	-	-	-	-	-	-	-
-	-	-	-	-	-	-	-	-
264	58	765	1	10	-	-	-	-
-	18	231	-	-	-	-	-	-
-	-	-	-	-	-	-	-	-
300	14	140	1	30	-	-	-	-
-	5	111	-	-	-	-	-	-
-	1	12	-	-	-	-	-	-
-	-	-	2	54	-	-	-	-
-	5	56	1	44	-	-	-	-
-	12	154	-	-	-	-	-	-
-	1	9	1	13	-	-	-	-
-	1	7	-	-	-	-	-	-
-	-	-	-	-	-	-	-	-
-	6	82	2	24	-	-	-	-
488	2	14	1	20	-	-	1	24
-	4	14	-	-	-	-	-	-
-	1	6	1	10	-	-	-	-
-	-	-	-	-	-	-	-	-
-	-	-	-	-	-	-	-	-
-	1	10	-	-	-	-	-	-
-	-	-	-	-	-	-	-	-
-	1	14	-	-	-	-	-	-
-	35	695	2	34	-	-	-	-

120	5	53	-	-	-	-	1	99
-	-	-	-	-	-	-	-	-
2,447	254	3,125	23	449	1	25	4	153
-	-	-	-	-	-	-	-	-
-	1	9	1	11	-	-	-	-
-	-	-	1	20	-	-	-	-
-	10	99	14	130	-	-	1	180
-	-	-	-	-	-	-	-	-
-	-	-	-	-	-	-	-	-
-	7	74	-	-	-	-	-	-
-	-	-	-	-	-	-	-	-
-	1	7	4	46	-	-	-	-
-	-	-	1	8	-	-	-	-
-	-	-	-	-	-	-	-	-
-	3	37	3	54	-	-	-	-
-	-	-	1	22	-	-	-	-
-	-	-	-	-	-	-	-	-
-	2	19	-	-	-	-	1	25
-	2	9	1	40	-	-	1	7
-	-	-	1	16	-	-	-	-
-	1	6	-	-	-	-	-	-
-	-	-	-	-	-	-	-	-
-	-	-	-	-	-	-	-	-
-	-	-	-	-	-	-	-	-
-	-	-	1	17	-	-	-	-
-	27	260	28	364	-	-	3	212
-	3	15	1	6	-	-	-	-
-	-	-	1	16	-	-	-	-
-	-	-	1	27	-	-	-	-
-	-	-	-	-	-	-	-	-
-	1	20	-	-	-	-	-	-
-	1	8	-	-	-	-	-	-
-	-	-	2	22	-	-	-	-
-	-	-	-	-	-	-	-	-
-	22	150	6	205	-	-	-	-
-	2	10	-	-	-	-	-	-
-	-	-	1	8	-	-	-	-
111	1	11	2	21	-	-	-	-
-	-	-	1	14	-	-	-	-
-	10	75	5	186	-	-	1	24
-	-	-	1	16	-	-	-	-
-	1	5	1	42	-	-	-	-
-	-	-	-	-	-	-	-	-
-	3	18	2	35	-	-	-	-
-	-	-	1	16	-	-	-	-
-	-	-	1	20	-	-	-	-
111	44	312	26	634	-	-	1	24
-	-	-	-	-	-	-	-	-
-	5	49	-	-	-	-	-	-
-	2	35	-	-	-	-	-	-
976	15	206	5	78	-	-	-	-
-	-	-	-	-	-	-	-	-
-	-	-	-	-	-	-	-	-
-	1	17	2	51	-	-	-	-
-	1	19	1	30	-	-	-	-
-	-	-	1	12	-	-	-	-
249	1	6	2	32	-	-	-	-
-	18	160	9	211	1	12	-	-
-	-	-	-	-	-	-	-	-
-	-	-	-	-	-	-	-	-
-	3	62	7	180	-	-	-	-
1,373	98	1,112	3	87	4	82	5	170
-	1	10	1	15	-	-	-	-
-	3	19	4	89	-	-	-	-
-	2	20	1	33	-	-	-	-
-	-	-	-	-	-	-	-	-
-	1	8	-	-	-	-	-	-

81	2	23	3	45	-	-	-	-
-	-	-	-	-	-	-	-	-
76	4	66	11	194	-	-	-	-
-	3	24	1	26	-	-	-	-
-	-	-	-	-	-	-	-	-
-	3	55	-	-	-	-	-	-
-	-	-	-	-	-	-	-	-
-	1	14	-	-	-	-	-	-
-	4	39	2	36	-	-	-	-
-	2	57	-	-	-	-	-	-
156	11	70	-	-	-	-	-	-
-	-	-	-	-	-	-	-	-
24	2	27	3	69	-	-	-	-
-	2	37	-	-	-	-	-	-
-	3	23	1	10	-	-	-	-
-	-	-	-	-	-	-	-	-
-	-	-	1	4	-	-	-	-
-	2	15	3	58	-	-	-	-
-	2	12	8	251	-	-	-	-
-	-	-	1	5	-	-	-	-
-	-	-	-	-	-	-	-	-
-	-	-	-	-	-	-	-	-
-	1	10	1	18	-	-	-	-
-	-	-	-	-	-	-	-	-
-	-	-	-	-	-	-	-	-
-	1	18	5	55	-	-	-	-
-	-	-	1	30	-	-	-	-
-	2	34	1	40	-	-	-	-
-	-	-	-	-	-	-	-	-
-	2	45	-	-	-	-	-	-
-	-	-	-	-	-	-	-	-
-	1	15	-	-	-	-	-	-
-	1	6	1	14	-	-	-	-
-	2	23	-	-	-	-	-	-
-	1	4	1	24	-	-	-	-
-	-	-	-	-	-	-	-	-
-	1	11	-	-	-	-	-	-
-	3	30	2	20	-	-	-	-
2,935	207	2,381	82	1,717	5	94	5	170
-	-	-	1	30	-	-	-	-
-	4	39	9	101	-	-	-	-
-	11	76	1	94	-	-	-	-
-	1	24	-	-	-	-	-	-
-	17	206	11	408	-	-	-	-
120	58	505	23	431	1	20	2	42
-	2	16	-	-	-	-	-	-
108	24	241	-	-	-	-	-	-
1,190	192	1,709	17	277	1	24	1	25
736	19	202	4	330	-	-	-	-
-	47	425	8	137	-	-	-	-
-	10	108	6	65	1	72	-	-
2,154	385	3,551	80	1,873	3	116	3	67
-	9	69	3	50	-	-	-	-
146	18	172	9	157	-	-	-	-
-	-	-	-	-	-	-	-	-
-	-	-	1	30	-	-	-	-
-	2	18	-	-	-	-	-	-
-	-	-	7	329	-	-	-	-
-	-	-	-	-	-	-	-	-
-	-	-	1	66	-	-	-	-
-	2	29	2	46	-	-	-	-
-	-	-	-	-	-	-	-	-
-	-	-	-	-	-	-	-	-
-	5	38	1	18	-	-	-	-
486	81	791	47	1,102	1	68	-	-
-	20	220	4	55	-	-	-	-
150	-	-	6	109	-	-	-	-

-	3	8	4	40	-	-	1	6
246	253	2,342	17	416	1	76	2	94
-	-	-	-	-	-	-	-	-
-	1	8	1	26	-	-	-	-
192	13	130	1	30	-	-	-	-
-	-	-	-	-	-	-	-	-
1,220	407	3,825	104	2,474	2	144	3	100

								TOTALE ESER
Rifugi alpini		Altri esercizi ricettivi		Bed & Breakfast		Totale esercizi extra-alberghieri		
Numero	Letti	Numero	Letti	Numero	Letti	Numero	Letti	Numero
-	-	2	38	4	24	13	134	19
-	-	2	31	6	37	16	181	18
-	-	3	66	4	26	12	139	14
-	-	-	-	4	18	6	565	7
-	-	1	20	29	227	87	1,511	111
-	-	2	61	11	97	32	785	45
-	-	-	-	20	161	30	343	35
-	-	2	23	19	113	38	340	48
-	-	2	34	16	94	69	1,355	93
-	-	-	-	1	4	3	31	3
-	-	3	67	44	258	91	1,076	109
-	-	1	15	19	118	36	335	41
-	-	1	22	22	154	28	223	31
-	-	1	7	4	20	33	557	44
-	-	-	-	3	19	5	43	5
-	-	-	-	-	-	2	24	2
-	-	-	-	2	8	2	8	2
-	-	1	25	6	26	11	120	11
-	-	-	-	2	7	6	72	6
-	-	-	-	142	1,083	231	4,897	291
-	-	2	44	81	507	153	1,548	171
-	-	-	-	21	127	27	376	35
-	-	-	-	1	5	2	19	2
-	-	-	-	1	4	3	415	5
-	-	1	24	13	97	20	288	21
-	-	24	477	475	3,234	956	15,385	1,169
-	-	-	-	-	-	4	82	4
-	-	-	-	-	-	-	-	-
-	-	-	-	-	-	1	6	1
-	-	-	-	1	3	5	42	12
-	-	-	-	1	4	1	4	1
-	-	-	-	9	44	18	121	23
-	-	-	-	8	72	18	253	23
-	-	-	-	-	-	-	-	-
-	-	-	-	-	-	-	-	-
-	-	-	-	1	8	4	27	4
-	-	-	-	2	20	2	20	3
-	-	-	-	-	-	1	8	1
-	-	-	-	-	-	1	4	3
-	-	-	-	-	-	7	51	7
-	-	1	18	3	20	4	38	4
-	-	1	21	-	-	1	21	1
-	-	2	47	6	30	18	698	24
-	-	-	-	-	-	2	43	2
-	-	-	-	1	4	1	4	1
-	-	-	-	-	-	-	-	-
-	-	-	-	9	43	11	59	12
-	-	1	23	10	53	15	219	17
-	-	-	-	4	21	6	35	8
-	-	-	-	1	4	4	41	4
-	-	-	-	-	-	-	-	-
-	-	-	-	-	-	-	-	-
-	-	2	33	65	373	134	2,144	160
-	-	-	-	-	-	2	26	3
-	-	1	24	1	11	5	53	5
-	-	-	-	1	2	2	5	2
-	-	-	-	17	84	27	172	31
-	-	1	21	-	-	5	151	5

-	-	-	-	1	10	2	20	2
-	-	1	12	3	10	9	85	11
-	-	-	-	-	-	-	-	1
-	-	2	23	6	34	12	95	14
-	-	-	-	-	-	4	32	5
-	-	-	-	-	-	-	-	-
-	-	-	-	-	-	-	-	-
-	-	1	13	-	-	1	13	1
-	-	-	-	-	-	4	53	5
-	-	-	-	1	4	2	14	2
-	-	-	-	1	4	3	264	7
-	-	1	19	5	35	16	199	16
-	-	-	-	3	9	3	9	3
-	-	-	-	1	3	1	3	1
-	-	-	-	1	5	2	17	2
-	-	-	-	-	-	-	-	1
-	-	2	40	15	93	38	428	41
-	-	-	-	-	-	1	10	3
-	-	-	-	-	-	2	21	2
-	-	-	-	-	-	1	7	4
-	-	1	19	344	2,165	692	5,764	777
-	-	3	64	6	60	19	328	20
-	-	-	-	2	13	7	65	9
1	67	-	-	3	25	15	230	16
-	-	-	-	3	13	5	60	6
-	-	1	19	2	17	15	275	16
-	-	1	9	1	5	9	782	11
-	-	-	-	1	8	2	33	2
-	-	-	-	-	-	-	-	-
-	-	-	-	-	-	-	-	1
-	-	-	-	2	16	2	16	2
-	-	-	-	-	-	1	48	1
-	-	-	-	-	-	3	24	4
-	-	-	-	1	4	2	24	4
-	-	-	-	9	62	24	263	26
-	-	-	-	-	-	1	10	1
-	-	-	-	1	5	4	49	4
-	-	2	36	1	3	5	274	8
-	-	-	-	29	192	46	384	50
-	-	1	10	-	-	1	10	1
-	-	1	16	5	43	8	88	10
-	-	1	19	-	-	3	66	3
-	-	-	-	3	17	12	671	18
-	-	-	-	1	9	3	48	3
-	-	1	10	-	-	1	10	1
-	-	-	-	-	-	-	-	-
-	-	-	-	-	-	-	-	-
-	-	-	-	-	-	-	-	-
-	-	-	-	2	11	4	42	4
-	-	-	-	-	-	1	12	1
1	67	28	496	593	3,671	1,285	15,173	1,481
-	-	-	-	-	-	2	19	2
-	-	-	-	-	-	-	-	-
-	-	-	-	3	22	4	46	7
-	-	-	-	1	4	2	28	2
-	-	-	-	9	69	14	369	17
-	-	-	-	-	-	-	-	-
-	-	-	-	-	-	4	40	8
-	-	-	-	-	-	1	8	1
-	-	-	-	30	193	56	634	73
-	-	-	-	2	10	3	22	4
-	-	-	-	-	-	2	19	4
-	-	-	-	1	6	1	6	1
-	-	-	-	1	3	3	14	3
-	-	-	-	-	-	-	-	1
-	-	-	-	2	12	9	72	12
-	-	-	-	1	3	3	32	3

-	-	-	-	1	16	3	180	5
-	-	-	-	-	-	-	-	-
-	-	-	-	4	17	5	25	9
-	-	1	15	1	4	3	37	4
-	-	-	-	2	17	2	17	2
-	-	-	-	2	12	3	104	3
-	-	-	-	-	-	1	12	1
-	-	-	-	1	3	3	151	7
-	-	1	36	-	-	4	58	5
-	-	-	-	-	-	-	-	-
-	-	-	-	8	65	12	100	14
-	-	-	-	4	24	9	308	13
-	-	-	-	3	35	4	43	5
-	-	-	-	4	39	7	89	7
-	-	-	-	-	-	-	-	-
-	-	-	-	51	303	83	1,499	122
-	-	-	-	9	66	20	1,605	30
-	-	-	-	2	11	5	96	5
-	-	-	-	1	2	1	2	1
-	-	-	-	-	-	1	13	3
-	-	-	-	2	13	4	48	10
-	-	-	-	5	36	14	1,040	29
-	-	2	39	-	-	3	55	3
-	-	-	-	-	-	-	-	-
-	-	-	-	48	352	148	1,927	224
-	-	-	-	4	24	8	73	8
-	-	-	-	1	9	10	130	17
-	-	-	-	-	-	1	23	1
-	-	-	-	-	-	-	-	-
-	-	-	-	-	-	-	-	-
-	-	-	-	-	-	1	8	1
-	-	-	-	82	517	113	1,195	133
-	-	1	24	58	399	87	1,432	103
-	-	-	-	-	-	-	-	-
-	-	-	-	-	-	-	-	1
-	-	1	11	-	-	2	16	2
-	-	1	16	1	10	3	39	3
-	-	1	18	2	16	5	50	5
-	-	-	-	-	-	-	-	-
-	-	-	-	1	13	1	13	1
-	-	-	-	6	28	9	54	10
-	-	1	25	-	-	7	130	7
-	-	-	-	-	-	1	2	1
-	-	-	-	2	10	3	26	3
-	-	-	-	2	17	4	44	5
-	-	-	-	2	29	2	29	2
-	-	-	-	7	36	7	36	9
-	-	-	-	4	18	4	18	5
-	-	-	-	2	8	3	20	3
-	-	2	28	12	80	25	517	33
-	-	-	-	-	-	-	-	-
-	-	-	-	3	18	8	1,317	11
-	-	-	-	-	-	-	-	-
-	-	-	-	-	-	3	29	3
-	-	-	-	-	-	-	-	-
-	-	-	-	2	10	4	33	6
-	-	-	-	1	4	1	4	1
-	-	-	-	-	-	-	-	-
-	-	-	-	-	-	2	51	2
-	-	-	-	3	17	4	31	5
-	-	2	24	6	45	9	79	10
-	-	-	-	-	-	1	6	1
-	-	1	14	2	10	7	105	8
-	-	1	22	2	10	4	38	4
-	-	-	-	3	12	5	97	5
-	-	1	15	-	-	3	49	3
-	-	-	-	1	10	2	20	3

-	-	1	69	1	6	15	462	17
-	-	-	-	4	20	8	350	15
-	-	-	-	-	-	-	-	-
-	-	-	-	10	70	19	172	29
-	-	2	34	2	10	5	51	5
-	-	-	-	18	160	23	222	23
-	-	-	-	-	-	-	-	-
-	-	-	-	12	51	21	133	22
-	-	-	-	-	-	-	-	-
-	-	-	-	6	29	8	53	10
-	-	-	-	-	-	-	-	-
-	-	1	19	1	6	4	67	7
-	-	-	-	-	-	3	34	3
-	-	1	16	116	702	220	1,697	304
-	-	-	-	-	-	-	-	2
-	-	-	-	-	-	5	54	5
-	-	-	-	2	9	3	13	4
-	-	-	-	1	8	8	327	10
-	-	-	-	2	10	2	10	2
-	-	-	-	-	-	-	-	-
-	-	-	-	1	10	4	78	5
-	-	-	-	3	13	4	29	6
-	-	-	-	3	16	7	376	12
-	-	-	-	2	11	3	25	5
-	-	-	-	2	11	4	151	5
-	-	21	425	593	3,829	1,154	18,736	1,546
-	-	1	21	181	1,181	260	2,789	279
-	-	-	-	-	-	-	-	-
-	-	1	16	4	32	8	90	8
-	-	-	-	1	12	1	12	1
-	-	-	-	2	14	3	18	4
-	-	-	-	-	-	-	-	-
-	-	1	9	2	21	4	46	4
-	-	-	-	-	-	-	-	-
-	-	2	60	-	-	4	94	5
-	-	-	-	3	14	6	47	6
-	-	2	31	4	38	9	105	11
-	-	1	8	1	2	2	10	2
-	-	-	-	1	7	3	19	3
-	-	-	-	1	12	4	488	4
-	-	-	-	-	-	-	-	-
-	-	-	-	1	4	2	15	2
-	-	-	-	13	85	17	126	18
-	-	-	-	1	9	1	9	1
-	-	-	-	2	11	2	11	2
-	-	-	-	18	121	78	1,160	119
-	-	1	6	33	218	52	455	59
-	-	-	-	-	-	-	-	-
-	-	2	29	1	15	19	514	26
-	-	-	-	3	22	8	133	8
-	-	-	-	2	13	3	25	3
-	-	1	15	-	-	3	69	3
-	-	-	-	9	59	15	159	16
-	-	-	-	25	141	37	295	41
-	-	-	-	3	20	5	42	7
-	-	-	-	3	21	4	28	4
-	-	-	-	1	14	1	14	1
-	-	1	10	19	135	28	251	30
-	-	1	2	3	19	9	567	10
-	-	-	-	7	46	11	60	12
-	-	-	-	-	-	2	16	2
-	-	-	-	2	16	2	16	2
-	-	-	-	-	-	-	-	-
-	-	-	-	3	14	4	24	4
-	-	1	15	1	8	2	23	2
-	-	-	-	2	4	3	18	5
-	-	3	63	33	223	73	1,015	88

-	-	-	-	3	11	10	283	12
-	-	-	-	-	-	-	-	-
-	-	18	285	388	2,562	695	9,046	804
-	-	-	-	1	13	1	13	1
-	-	-	-	-	-	2	20	2
-	-	-	-	3	23	4	43	9
-	-	1	63	27	173	53	645	61
-	-	-	-	-	-	-	-	1
-	-	-	-	2	5	2	5	2
-	-	-	-	14	97	21	171	27
-	-	-	-	-	-	-	-	-
-	-	1	22	4	17	10	92	10
-	-	-	-	-	-	1	8	1
-	-	-	-	1	8	1	8	1
-	-	-	-	3	23	9	114	9
-	-	-	-	-	-	1	22	1
-	-	-	-	-	-	-	-	-
-	-	1	48	1	6	5	98	5
-	-	-	-	7	41	11	97	12
-	-	-	-	2	12	3	28	3
-	-	-	-	3	23	4	29	4
-	-	-	-	1	8	1	8	1
-	-	-	-	2	18	2	18	2
-	-	-	-	1	8	1	8	1
-	-	-	-	1	4	2	21	2
-	-	3	133	73	479	134	1,448	155
-	-	-	-	3	17	7	38	7
-	-	-	-	4	22	5	38	5
-	-	-	-	3	20	4	47	4
-	-	-	-	2	8	2	8	2
-	-	-	-	5	30	6	50	6
-	-	-	-	2	18	3	26	3
-	-	-	-	1	2	3	24	3
-	-	2	26	2	16	4	42	4
-	-	1	9	18	120	47	484	53
-	-	-	-	1	10	3	20	3
-	-	-	-	3	11	4	19	4
-	-	-	-	3	22	7	165	8
-	-	-	-	2	17	3	31	3
-	-	2	49	38	279	56	613	60
-	-	-	-	1	6	2	22	3
-	-	-	-	5	24	7	71	8
-	-	-	-	-	-	-	-	-
-	-	-	-	7	32	12	85	13
-	-	-	-	6	25	7	41	7
-	-	-	-	1	7	2	27	2
-	-	5	84	107	686	184	1,851	198
-	-	-	-	1	4	1	4	1
-	-	-	-	21	110	26	159	37
-	-	-	-	7	31	9	66	9
-	-	1	21	33	169	56	1,450	63
-	-	-	-	10	48	10	48	10
-	-	-	-	4	21	4	21	4
-	-	-	-	19	115	22	183	27
-	-	1	29	1	6	4	84	5
-	-	1	14	5	31	7	57	9
-	-	2	57	4	26	10	370	11
-	-	3	65	20	108	51	556	54
-	-	-	-	-	-	-	-	-
1	18	-	-	-	-	1	18	1
-	-	1	15	3	11	14	268	18
-	-	-	-	271	1,808	385	4,632	446
-	-	-	-	5	35	7	60	8
-	-	-	-	18	104	25	212	27
-	-	-	-	2	20	5	73	7
-	-	-	-	6	28	6	28	6
-	-	-	-	1	3	2	11	2

2	24	1	7	11	55	20	235	25
-	-	-	-	-	-	-	-	-
-	-	2	55	6	31	25	422	30
-	-	-	-	17	99	21	149	21
-	-	-	-	2	15	2	15	3
-	-	-	-	6	27	9	82	10
-	-	1	15	-	-	1	15	1
-	-	-	-	3	14	4	28	4
-	-	-	-	6	32	12	107	13
-	-	-	-	2	8	4	65	8
1	57	-	-	26	122	39	405	42
-	-	-	-	-	-	-	-	2
-	-	1	12	2	16	9	148	9
-	-	-	-	10	45	12	82	14
-	-	1	17	4	21	9	71	9
-	-	-	-	-	-	-	-	-
-	-	1	17	-	-	2	21	3
-	-	5	102	7	17	17	192	18
-	-	2	46	19	99	31	408	33
-	-	-	-	-	-	1	5	1
-	-	-	-	3	13	3	13	5
-	-	1	50	6	19	7	69	8
-	-	-	-	2	14	4	42	5
-	-	1	20	2	10	3	30	3
-	-	-	-	3	17	3	17	3
1	13	1	19	4	15	12	120	12
-	-	-	-	-	-	1	30	2
-	-	-	-	13	81	16	155	17
-	-	-	-	1	10	1	10	1
-	-	1	15	16	89	19	149	19
-	-	-	-	5	33	5	33	5
-	-	-	-	4	25	5	40	5
-	-	2	33	7	41	11	94	13
-	-	1	22	1	2	4	47	4
-	-	-	-	30	152	32	180	36
-	-	2	30	-	-	2	30	2
-	-	-	-	-	-	1	11	1
1	6	-	-	1	6	7	62	8
6	118	32	661	650	3,806	999	11,882	1,140
-	-	-	-	1	4	2	34	2
-	-	3	46	6	32	22	218	29
-	-	-	-	7	25	19	195	23
-	-	-	-	-	-	1	24	1
-	-	3	44	15	127	46	785	50
-	-	6	101	40	226	131	1,445	154
-	-	-	-	-	-	2	16	2
-	-	-	-	21	137	46	486	53
-	-	19	455	83	436	316	4,116	357
-	-	2	29	23	137	51	1,434	54
-	-	1	15	25	153	81	730	94
-	-	-	-	20	110	37	355	46
-	-	34	690	241	1,387	754	9,838	865
-	-	4	57	16	89	32	265	42
-	-	2	30	52	409	84	914	91
-	-	2	41	1	8	3	49	3
-	-	-	-	-	-	1	30	1
-	-	1	13	4	29	7	60	7
-	-	-	-	4	25	11	354	11
-	-	-	-	-	-	-	-	-
-	-	-	-	2	11	3	77	3
-	-	1	3	9	62	14	140	15
-	-	-	-	1	8	1	8	2
-	-	-	-	6	48	6	48	7
-	-	-	-	3	20	9	76	14
-	-	7	240	86	569	226	3,256	256
-	-	1	38	23	142	48	455	50
-	-	1	23	5	46	13	328	17

-	-	1	15	5	36	14	105	15
-	-	5	158	193	1,173	472	4,505	553
-	-	-	-	3	9	3	9	4
-	-	2	40	1	4	5	78	5
-	-	-	-	15	88	30	440	38
-	-	-	-	-	-	-	-	3
-	-	27	658	429	2,776	982	11,197	1,137

CIZI RICETTIVI

Letti

494
249
183
820
2,583
3,985
663
1,062
3,737
31
2,395
1,437
312
1,687
43
24
8
120
72
7,330
2,750
1,144
19
1,026
316
32,490
82
-
6
1,003
4
231
528
-
-
27
52
8
65
51
38
21
2,189
43
4
-
72
279
223
41
-
-
6,841
39
53
5
874
151

20
162
58
167
75
-
-
13
77
14
1,245
199
9
3
17
33
714
77
21
57
14,050
343
118
341
84
289
1,780
33
-
15
16
48
37
69
1,094
10
49
523
3,089
10
373
66
940
48
10
-
-
-
42
12
39,380
19
-
154
28
529
-
626
8
1,830
62
151
6
14
20
208
32

220
-
132
63
17
104
12
550
156
-
180
1,730
104
89
-
7,664
3,677
96
2
56
190
2,703
55
-
6,185
73
407
23
-
-
8
2,494
2,133
-
19
16
39
50
-
13
65
130
2
26
69
29
97
40
20
1,163
-
1,927
-
29
-
290
4
-
51
60
135
6
130
38
97
49
67

599
1,306
-
469
51
222
-
215
-
140
-
146
34
8,291
89
54
56
423
10
-
102
207
837
60
193
50,975
5,127
-
90
12
72
-
46
-
139
47
184
10
19
488
-
15
189
9
11
2,582
2,131
-
1,227
133
25
69
351
729
128
28
14
439
653
110
16
16
-
24
23
100
3,851

324
-
19,431
13
20
1,166
1,211
13
5
608
-
92
8
8
114
22
-
98
189
28
29
8
18
8
21
3,679
38
38
47
8
50
26
24
42
999
20
19
176
31
968
62
93
-
207
41
27
2,916
4
1,794
66
2,691
48
21
453
129
118
475
904
-
18
610
9,278
92
316
142
28
11

431
-
810
149
39
99
15
28
279
367
678
89
148
296
71
-
41
244
563
5
168
180
129
30
17
120
70
190
10
149
33
40
321
47
564
30
11
83
23,742
34
391
321
24
1,731
3,494
16
754
10,570
1,506
2,624
972
22,437
1,847
1,119
49
30
60
354
-
77
156
27
98
477
5,604
527
433

115
12,136
98
78
670
93
24,048

