

# CITTA' DI RAGUSA

[www.comune.ragusa.gov.it](http://www.comune.ragusa.gov.it)

SETTORE III

Ufficio di Piano

ALLA SEGRETERIA COMUNALE  
CORSO ITALIA 72  
97100 RAGUSA

E, p.c. AL SETTORE III  
SERVIZIO 1 - URBANISTICA

LORO SEDI



Osservazione n. **153**

NUOVO PIANO REGOLATORE GENERALE  
DEL COMUNE DI RAGUSA  
*Adottato con Delibera di Consiglio Comunale n. 26 del 07/05/2024*

## OSSERVAZIONI E OPPOSIZIONI

(ai sensi dell'art. 3 co. 3 della L.R. 71/78)

DA PRESENTARE ESCLUSIVAMENTE IN FORMA SCRITTA

I/Il sottoscritto/ii **MEZZ AGAZZA AURELIO**  
....., nato/a a **RAGUSA** ..... il **26-07-52** .....  
Residente in via/piazza **VIA BARTOLOMEO COLLEAM RAGUSA** .....  
In qualità di **Comproprietario** .....

In riferimento alle previsioni del nuovo PRG, adottato con Delibera di Consiglio Comunale n. 26 del 07/05/2024,

relative all'immobile individuato in Catasto terreni al

Foglio **80** ..... Particella **32-132-72** sub .....

Foglio ..... Particella ..... sub .....

**E**

COMUNE DI RAGUSA  
Comune di Ragusa  
Protocollo N. 0092426/2024 del 02/08/2024

Presentano la seguente

☒ OSSERVAZIONE

☐ OPPOSIZIONE

Oggetto e contenuto dell'Osservazione / Opposizione

Richiesta per il cambio ~~in via~~ Terrano Agricolo

Pertanto con la presente CHIEDE/ONO

il cambio in edificabile in quanto  
la viabilità e la zona adiacente al Vaso  
Pubblico Per cheggi e Strada Risultano insistenti  
Pertanto si chiede Per sostenere il Polikempere  
Loo esistente Si Pagine l'edificabilità con Cessione  
di Terrano rendere più vivibile la zona

Allegano alla presente richiesta i seguenti elaborati:

- ☒ estratto di mappa catastale;  
☐ estratto del piano urbanistico vigente;  
☐ altro (specificare) \_\_\_\_\_

Gli osservanti

*Massimo*

Autorizzazione ai sensi L. 196/2003

Il/la sottoscritto/a \_\_\_\_\_ autorizza il Comune di  
\_\_\_\_\_, ai sensi della sulla privacy (L. 196/2003), ad effettuare il trattamento dei dati personali  
contenuti nel presente modulo, per lo svolgimento di specifiche funzioni istituzionali, nei limiti previsti dalla  
normativa predetta.

Luogo e data \_\_\_\_\_ Firma \_\_\_\_\_

**N.B.:** Il presente modulo va compilato in carta semplice (in duplice copia) e consegnato, entro il 70° giorno dalla data di deposito del Piano Urbanistico adottato (termine utile per la consegna: 03/08/2024) all'Ufficio Protocollo del Comune di Ragusa tramite pec o spedito a mezzo posta all'indirizzo: Comune di Ragusa, Corso Italia, n. 72 – CAP 97100; Pec: [protocollo@pec.comune.ragusa.it](mailto:protocollo@pec.comune.ragusa.it)

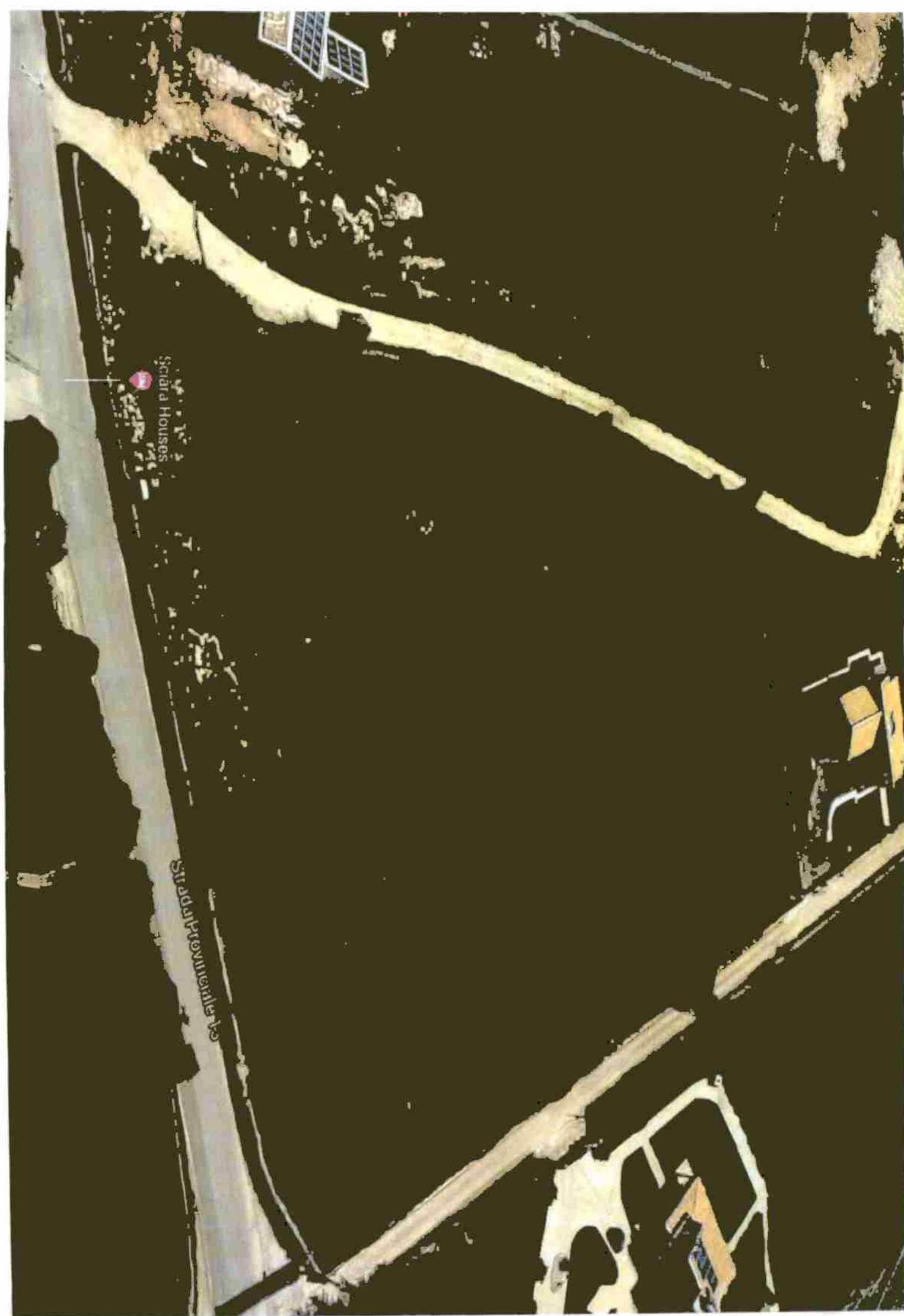

Social Houses

Stadu Proximale 13



POZZIVILLA

N.

AREZZOCASA

K. 319

BEDDIO

PIOMBO

PIANETTI

CONTRADA

SERRA

LINENA

VA

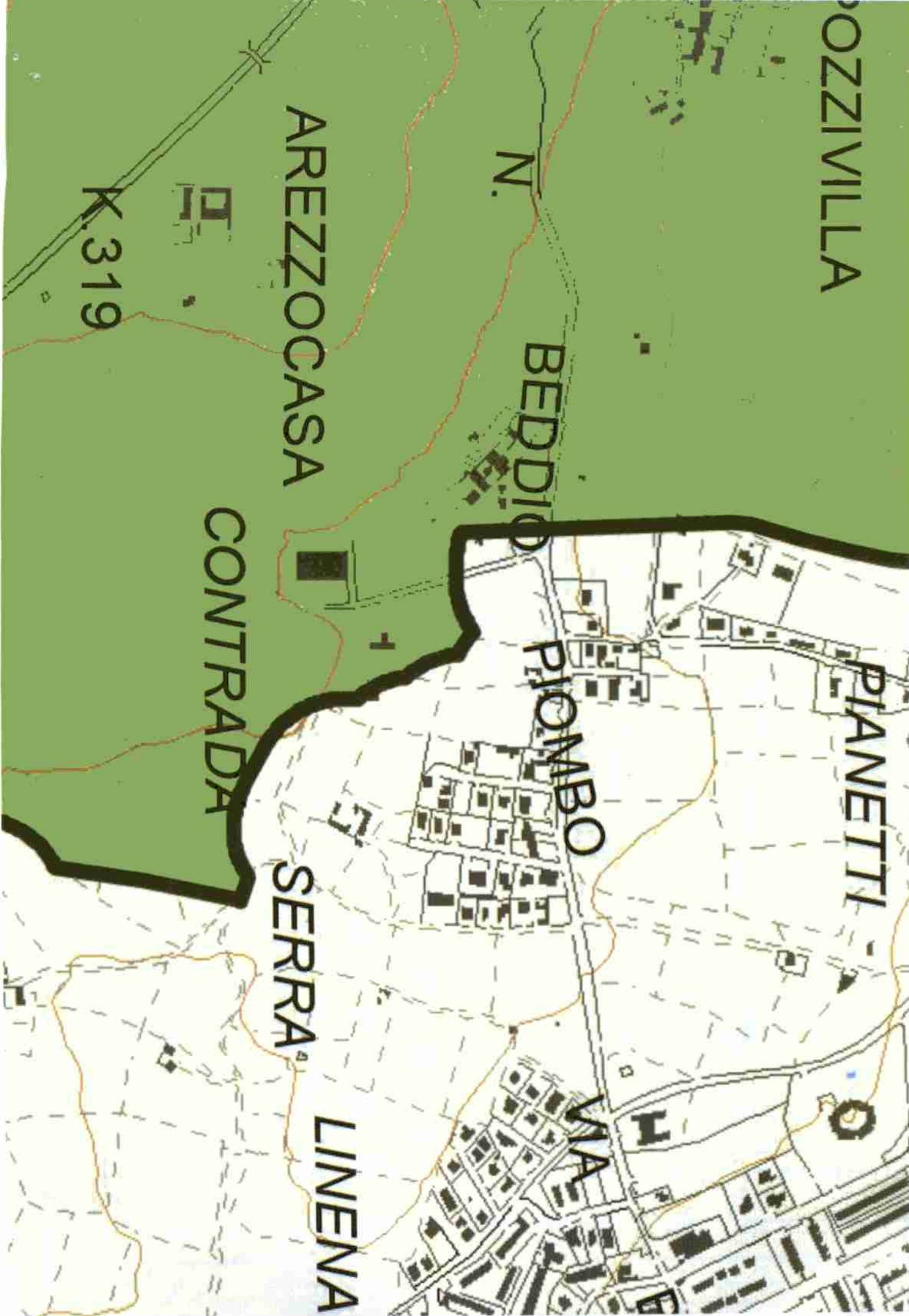

aggiornata al : 18/10/2018  
lto selezionato

livo: MEZZASALMA AURELIO BRUNO  
fiscale: MZZRBR52P26H163Z  
di: RAGUSA Codice: H163 Sezione: A  
i individuati: 7

#### Immobili per diritti e quote

stato	Titolarità	Ubicazione	Foglio	Particella	Sub	Classamento	Classe	Consistenza	Rendita	Partita	Altri Dati
T	Proprieta' per 1/4	RAGUSA (RG) Sez.A	80	132		SEMINATIVO	2	30 ca	R.D.Euro:0,13 R.A. Euro: 0,08	26219	
T	Proprieta' per 1/4	RAGUSA (RG) Sez.A	80	156		SEMINATIVO	3	2 are 22 ca	R.D.Euro:0,69 R.A. Euro: 0,46		
T	Proprieta' per 1000/1000	RAGUSA (RG) Sez.A	80	158		SEMINATIVO	3	1 are 30 ca	R.D.Euro:0,40 R.A. Euro: 0,27		
T	Proprieta' per 1/4	RAGUSA (RG) Sez.A	80	32		SEMINATIVO	3	58 are 17 ca	R.D.Euro:18,03 R.A. Euro: 12,02	13409	
T	Proprieta' per 1000/1000	RAGUSA (RG) Sez.A	80	65		SEMINATIVO	3	13 are 10 ca	R.D.Euro:4,06 R.A. Euro: 2,71		
T	Proprieta' per 1/4	RAGUSA (RG) Sez.A	80	72		SEMINATIVO	2	2 ha 20 are	R.D.Euro:96,58 R.A. Euro: 56,81	13409	
T	Proprieta' per 1000/1000	RAGUSA (RG) Sez.A	80	78		AREA RURALE		1 are 30 ca	R.D.Euro: R.A. Euro:		

contraddistinti da (\*) indicano che il reddito dominicale è stato calcolato tenendo conto delle deduzioni.

Visura Per Immobile

Ricerca per Partita

Indietro

servizi / Visure

GIO VINCENZO (CONSULTAZIONI - PROFILO B)  
C: C00095812011

## Comune di: RAGUSA Territorio

al : 18/10/2018  
ionato

Comune: RAGUSA Codice: H163 Sezione: A  
:32

i

Nominativo o denominazione	Codice fiscale	Titolarità	Quota	Altri di
ANGELO nato a RAGUSA (RG) il 04/06/1949	MZZNGL49H04H163N	Proprieta'	1/4	
AURELIO BRUNO nato a RAGUSA (RG) il 26/09/1952	MZZRBR52P26H163Z	Proprieta'	1/4	
MARIA GRAZIA nata a RAGUSA (RG) il 17/10/1959	MZZMGR59R57H163A	Proprieta'	1/4	
MAURIZIO nato a RAGUSA (RG) il 28/11/1966	MZZMRZ66S28H163D	Proprieta'	1/4	

Soggetto

Indietro

**IGIO VINCENZO (CONSULTAZIONI - PROFILO B)**  
**I: C00095812011**

## Comune di: RAGUSA Territorio

al: 18/10/2018  
 ionato

**ASALMA AURELIO BRUNO**  
**ZRBR52P26H163Z**  
**SA Codice: H163**  
**i: 3**

### Visualizza per diritti e quote

Titolarità	Ubicazione	Foglio	Particella	Sub	Classamento	Classe	Consistenza	Rendita	Partita	Altri Dati
Proprietà per 1/1	RAGUSA (RG) CONTRADA CENTO POZZI, Piano T	A/80	7	7	zona1 cat. D/1			Euro: 41,32		
Proprietà per 1000/1000	RAGUSA (RG) CONTRADA CENTO POZZI, Piano T - 0001	A/80	144		zona1 cat. F/3				27410	
Proprietà per 1/1	RAGUSA (RG) VIA GIULIO VERNE, 21/A Piano T	A/276	211	4	zona3 cat. A/3	2	4 vani	Euro:289,22		

Ufficio Provinciale di RAGUSA - Direttore: Dr. Giovanni Bufalini

Certificato Piv. Aggiornamento: 000197313.2008\*44.00 euro\*





aggiornata al : 18/10/2018  
tito selezionato

tivo: MEZZASALMA AURELIO BRUNO  
fiscale: MZZRBR52P26H163Z  
di: RAGUSA Codice: H163 Sezione: A  
i individuati: 7

Immobili per diritti e quote

stato	Titolarità	Ubicazione	Foglio	Particella	Sub	Classamento	Classe	Consistenza	Rendita	Partita	Altri Dati
T	Proprieta' per 1/4	RAGUSA (RG) Sez.A	80	132		SEMINATIVO	2	30 ca	R.D.Euro:0,13 R.A. Euro: 0,08	26219	
T	Proprieta' per 1/4	RAGUSA (RG) Sez.A	80	156		SEMINATIVO	3	2 are 22 ca	R.D.Euro:0,69 R.A. Euro: 0,46		
T	Proprieta' per 1000/1000	RAGUSA (RG) Sez.A	80	156		SEMINATIVO	3	1 are 30 ca	R.D.Euro:0,40 R.A. Euro: 0,27		
T	Proprieta' per 1/4	RAGUSA (RG) Sez.A	80	32		SEMINATIVO	3	58 are 17 ca	R.D.Euro:18,03 R.A. Euro: 12,02	13409	
T	Proprieta' per 1000/1000	RAGUSA (RG) Sez.A	80	65		SEMINATIVO	3	13 are 10 ca	R.D.Euro:4,06 R.A. Euro: 2,71		
T	Proprieta' per 1/4	RAGUSA (RG) Sez.A	80	72		SEMINATIVO	2	2 ha 20 are	R.D.Euro:96,58 R.A. Euro: 56,81	13409	
T	Proprieta' per 1000/1000	RAGUSA (RG) Sez.A	80	78		AREA RURALE		1 are 30 ca	R.D.Euro: R.A. Euro:		

contraddistinti da (\*) indicano che il reddito dominicale è stato calcolato tenendo conto delle deduzioni.

Visura Per Immobile

Ricerca per Partita

Indietro