

LEGENDA

COMPLESSO CONGLOMERATICO-SABBIOSO (cs): comprende depositi alluvionali e di spiaggia, terrazzi fluviali, dentro di falda (se di spessore rilevante), con di detrito e litoliti a permeabilità per porosità con valori medi tra 10⁻² e 10⁻³ cm/sec.

COMPLESSO CALCAREO-MARNOSO (cm): comprende litoliti rocciosi in cui la componente calcarea è predominante, con permeabilità per fissurazione con valori elevati di permeabilità.

COMPLESSO MARNOSO - SILTOSO - ARGILLOSO (msa): comprende litoliti rocciosi in cui la componente marnosa, siltosa o argillosa è predominante, con permeabilità per fissurazione con valori di permeabilità bassa o nulla.

COMPLESSO LIMOSO - ARGILLOSO (la): comprende litoliti in cui la componente limosa e/o argillosa è predominante. Valori di permeabilità bassa o nulla.

POZZI USO IRRIGUIO - ZOOTECNICO - DOMESTICO

40°

ISOFREATICHE - ISOPIZOMETRICHE (con quota s.l.m.)

TTT

Faglie (i trattini indicano la parte ribassata)

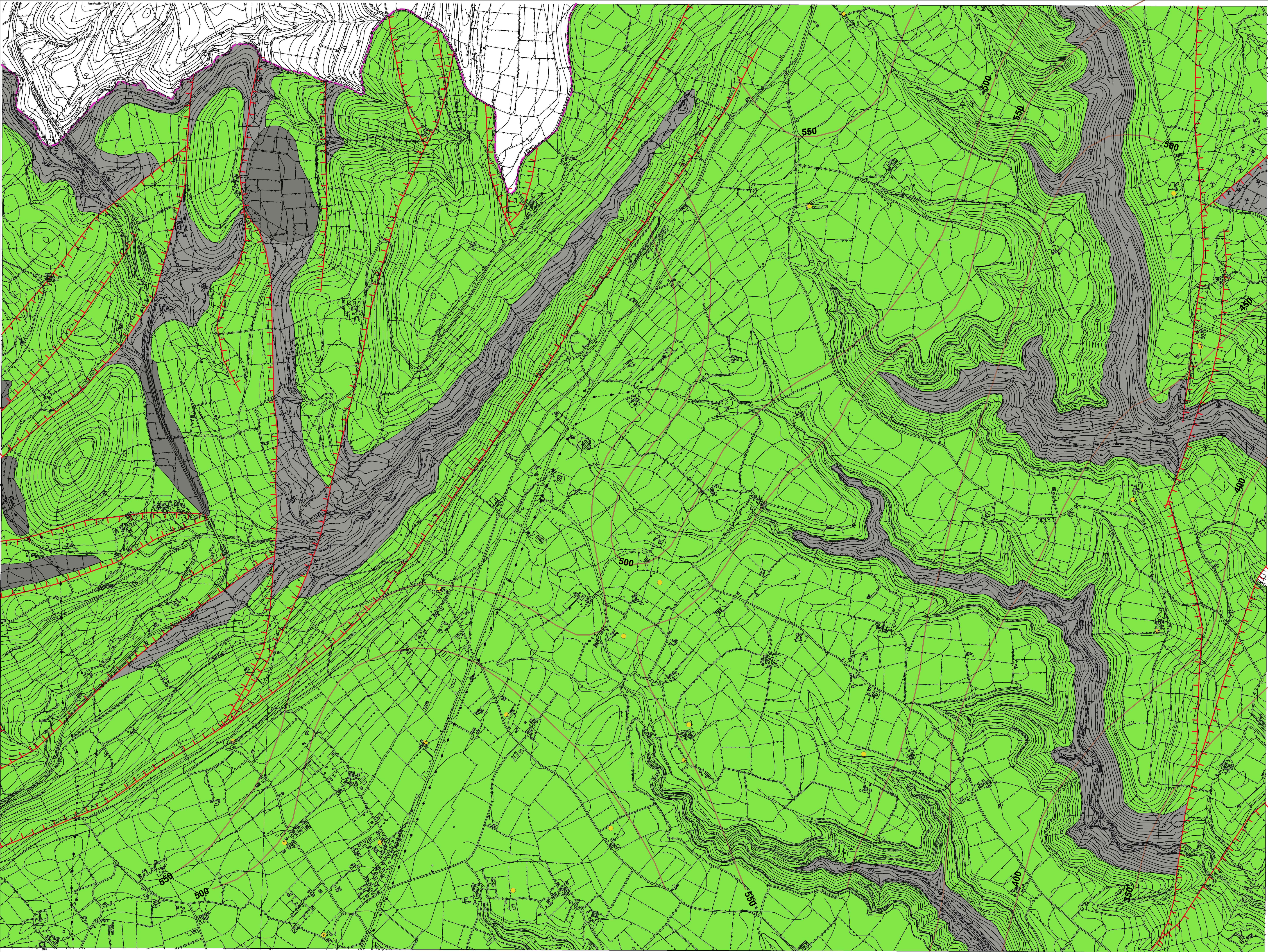

COMUNE DI RAGUSA

PIANO REGOLATORE DI RAGUSA

SOGGETTI ATTUATORI:
COMUNE DI RAGUSA

IL R.U.P.
ARCH. MARCELLO DIMARTINO

IL TECNICO INCARICATO
GEOL. SARO DI RAIMONDO

STUDIO GEOLOGICO ELABORATO AI SENSI DELLA CIRCOLARE
A.R.T.A. SICILIA N°.3 DEL 20/06/2014

UBICAZIONE:
AREE RICADENTI NELLA C.T.R. 648010

TAVOLA

N70

SCALA 1:10000

FASE PRELIMINARE (A1)
CARTOGRAFIE DI ANALISI (A1c)

ELABORATO :
CARTA IDROGEOLOGICA

C.T.R. 1:10.000 n° 648010 "Coste Burgio"