

VALUTAZIONE AMBIENTALE STRATEGICA (VAS)
PIANO REGOLATORE GENERALE (P.R.G.)

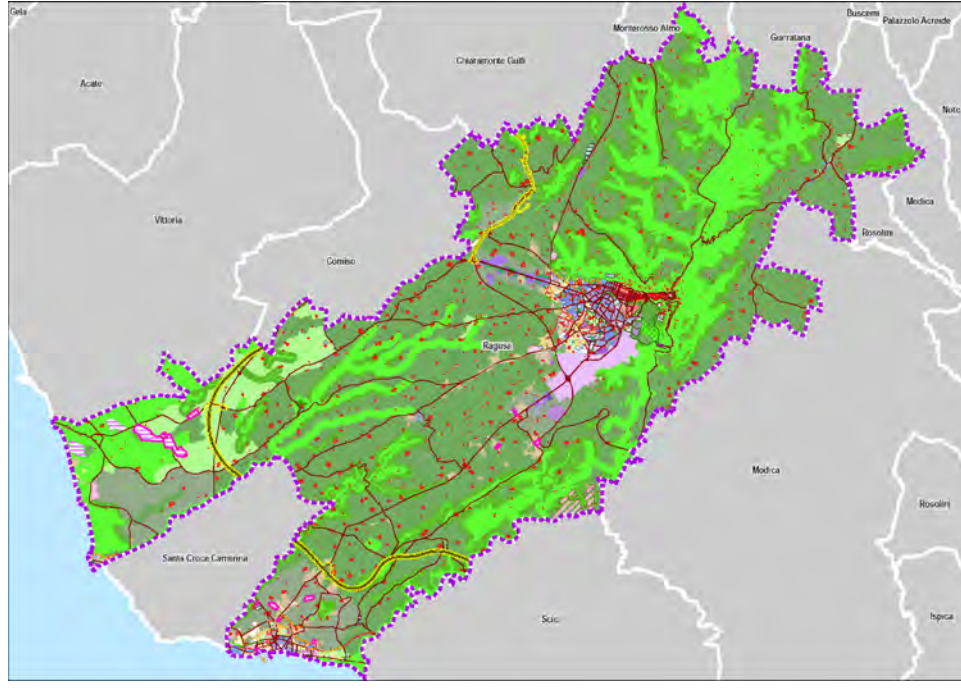

RAPPORTO AMBIENTALE

Decreto Presidenziale 8 luglio 2014 n. 23 della Regione Siciliana - Regolamento della valutazione ambientale strategica (VAS) di piani e programmi nel territorio della Regione Siciliana)
Valutazione di Incidenza Ambientale - Allegato G al D.P.R. n. 357/97

TAV. 2.8/VAS - COMPONENTE PAESAGGISTICA DEL TERRITORIO COMUNALE

DIRIGENTE DEL 3° SETTORE
Governo del Territorio - Centro Storico
- Urbanistica ed Edilizia Privata
Ing. Ignazio Alberghina

L'ASSESSORE
 Ubbioli - Urbanistica e Sistemi Urbanistici
 Privati - Infrastrutture - S. Tecnologie
 Ing. Giovanni Giuffrida

IL SINDACO
VV. GIUSEPPE CASSI

PROFESSIONISTA INCARICATO
Arch. p.i. Massimo Di Giovanni

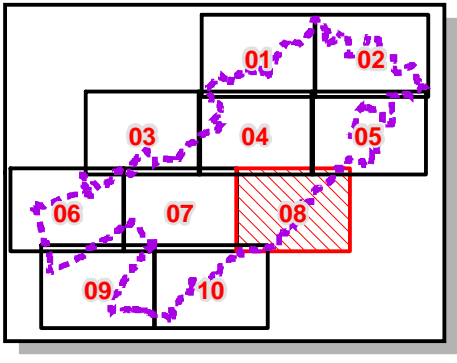

SCALA 1:10.000

 Limite Amministrativo

— Fiumi, Torrenti, corsi d'acqua

Infrastrutture Viarie esistenti

TIPOLOGIA

 A - Autostrade

■ B/A - Strade extraurbane principali Statali

— C/A - Strade extraurbane secondarie Statali

C/R: *Streda, autrauthe, eenderde, Regional:*

C/C - Strade extraurbane secondarie Comunali

----- C/C - Strade extraurbane secondarie

----- D - Strade urbane di scorrimento

E

Beni Isolati

1 B2 Chinese

B4 Edicole, Cippi, Croci, M

CT Villa, Casino

✓ **B3 C** *...modificando...*

24 D0 Eucalyptus, Eucalyptus, Eucalyptus

procalcitonin

VN PRC ARCLG 0 Museo Minerale Asfalto Castelluccio Stato di fatto

VN_PRC_ARCI_G_0_Parco Archeologico Kamarina Stato di fatto

Vincoli Archeologici art.10 D.lgs. 42/2004 (ex1089/39)

a) territori costieri compresi in una fascia della profondità di 300 metri dalla linea di base della piattaforma continentale;

b) territori contermini ai laghi compresi in una fascia di 300 metri dalla battigia

c) fiumi, torrenti, corsi d'acqua e relative sponde per una fascia di 150 metri

☒ f) parchi e riserve nazionali o regionali

g) foreste, boschi e territori sottoposti a vincolo di rimboschimento

m) zone di interesse archeologico

Immobili ed aree di notevole interesse pubblico ex art. 136 del D. Lgs. 42/2004 e s.m.i.

D. Lgs. 42/2004 e s.m.i., art. 134, lett. c)

