



REGIONE SICILIANA

**CITTA' DI
RAGUSA**
PATRIMONIO DELL'UMANITA'



COMUNE DI RAGUSA

PIANO REGOLATORE GENERALE

COMUNE DI RAGUSA

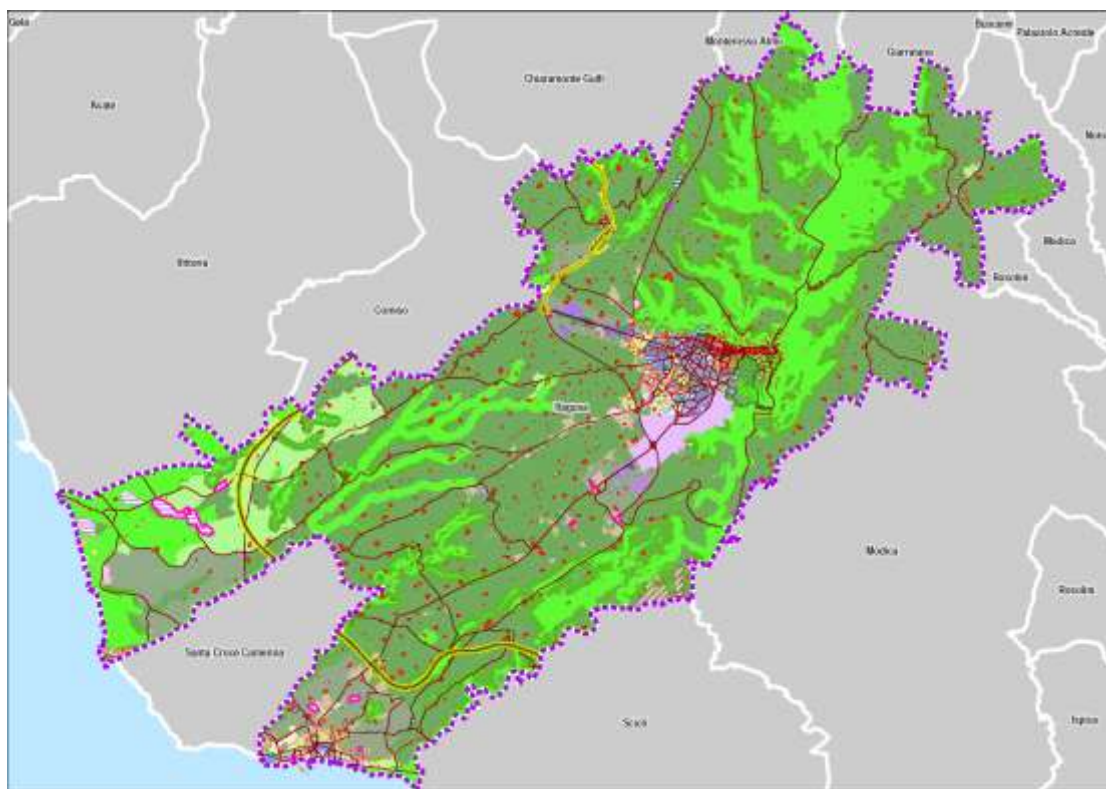

VALUTAZIONE AMBIENTALE STRATEGICA (VAS)

- ALLEGATO 1: QUESTIONARIO DI CONSULTAZIONE -

Anno 2024

DATI DEL SOGGETTO

COGNOME	
NOME	
ENTE DI APPARTENENZA	
POSIZIONE	
SEDE	
TEL/FAX	
E-MAIL	
DATA	

1. Siete a conoscenza del D.Lvo n. 152 del 3/04/2006 e s.m.i., e del nuovo Regolamento della Valutazione ambientale strategica (VAS) di piani e programmi nel territorio della Regione Siciliana?
- | | |
|--------------------------|--------------------------|
| Si | No |
| <input type="checkbox"/> | <input type="checkbox"/> |

Note:

2. Ritenete esaustiva la descrizione del processo di VAS riportata al capitolo 2?
- | | |
|--------------------------|--------------------------|
| Si | No |
| <input type="checkbox"/> | <input type="checkbox"/> |

Se si dispone di ulteriore materiale conoscitivo utile si invita a fornire le relative integrazioni.

3. Ritenete esaustiva la descrizione degli obiettivi e strategie di Piano riportata al capitolo 3?
- | | |
|--------------------------|--------------------------|
| Si | No |
| <input type="checkbox"/> | <input type="checkbox"/> |

Se si dispone di ulteriore materiale conoscitivo utile si invita a fornire le relative integrazioni.

4. Ritenete esaustiva la descrizione del quadro ambientale riportata al capitolo 5?
- | | |
|--------------------------|--------------------------|
| Si | No |
| <input type="checkbox"/> | <input type="checkbox"/> |

Se si dispone di ulteriore materiale conoscitivo utile si invita a fornire le relative integrazioni.

5. Ritenete esaustiva la descrizione degli *obiettivi di protezione ambientale riportata nel capitolo 6*?

Si	No

Se si dispone di ulteriore materiale conoscitivo utile si invita a fornire le relative integrazioni.

6. Ritenete esaustiva la descrizione della *valutazione dei possibili impatti significativi sull'ambiente (capitolo 9)*?

Si	No

Se si dispone di ulteriore materiale conoscitivo utile si invita a fornire le relative integrazioni.

Firma del Questionario

Da inviare dal .../.../2024 al .../.../2024 ai seguenti indirizzi:

AUTORITA' COMPETENTE:

Assessorato regionale del territorio e dell'ambiente, **Dipartimento Regionale dell'Urbanistica Staff 2 VAS** via Ugo la Malfa 169, 90149 Palermo (PA)

dipartimento.urbanistica@certmail.regione.sicilia.it

AUTORITA' PROCEDENTE:

Comune di Ragusa, Corso Italia 72, 97199

Protocollo@pec.comune.ragusa.it