

Proprietà S.p.A.
 Il Dirigente del Settore II
 Dott. Ing. Ignazio Altomonte

PIANO REGOLATORE GENERALE
Il regime dei vincoli: beni storico-culturali, ambientali e paesaggistici
Tav. 2A.9 Marina di Ragusa - Punta Braccetto
 scala 1:10.000

Novembre 2023

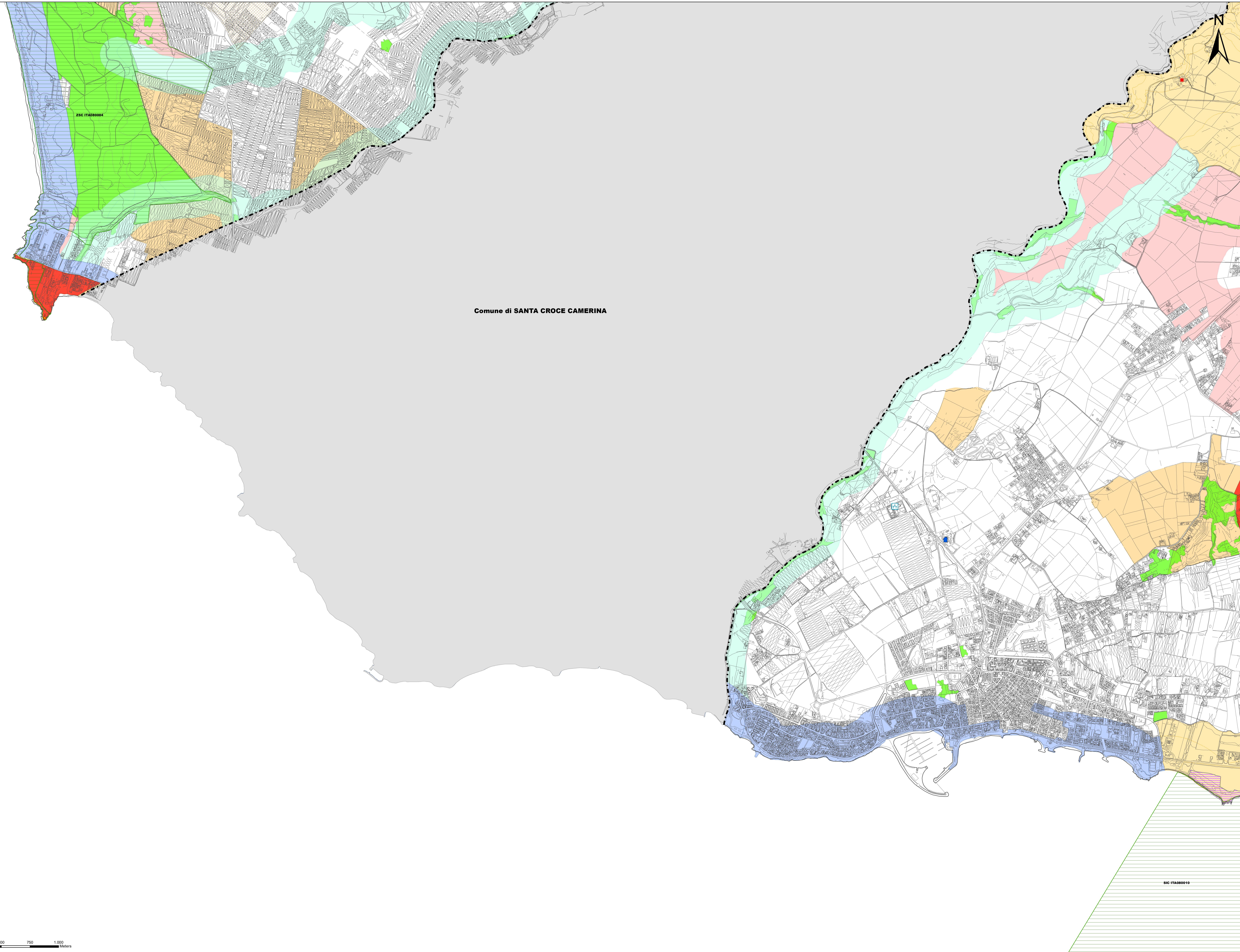

- Limiti Comunali
- Piano Paesaggistico degli Ambiti 15, 16 e 17
- Vincoli Archeologici art.10 D.lgs. 42/2004 (ex 1089/30)
- D. Lgs. 42/2004 e s.m.i., art. 134, lett. a)
 - Immobili ed aree di notevole interesse pubblico ex art. 136 del D. Lgs. 42/2004 e s.m.i.
 - D. Lgs. 42/2004 e s.m.i., art. 134, lett. b)
 - a) territori costieri compresi in una fascia della profondità di 300 metri dalla linea di battigia
 - b) fiumi, torrenti, corsi d'acqua e relative sponde per una fascia di 150 metri
 - f) parchi e riserve nazionali o regionali
 - g) foreste, boschi e territori sottoposti a vincolo di imboscamento
 - m) zone di interesse archeologico
 - D. Lgs. 42/2004 e s.m.i., art. 134, lett. c)
 - D. Lgs. 42/2004 e s.m.i., art. 134, lett. c)
- BENI ISOLATI**
 - ARCHITETTURA MILITARE**
 - A1 Torri
 - A2 Castelli Bastioni Fortificazioni
 - A3 Capitanerie, Carceri, Caserme, Polveriere
 - ARCHITETTURA RELIGIOSA**
 - B1 Abbazia, Collegi, Conventi, Monasteri
 - B2 Chiese
 - B3 Cimberi, Ossari
 - B4 Edicole, Cippi, Croci, Monumenti Celebrativi
 - ARCHITETTURA RESIDENZIALE**
 - C1 Ville, Casine
 - C2 Villette
 - C3 Pagliai, Grotte abitate, Ricoveri, Rifugi
 - C4 Borghi
 - ARCHITETTURA PRODUTTIVA**
 - D1 Bagli, Casali, Masserie
 - D2 Case rurali emagazzini con valenza paesaggistica
 - D3 Cantine, Oleifici, Palmenti, Trappeti
 - D4 Mulini
 - D5 Abbeveratoi, Fontane, Gebbie, Norie, Pozzi, Senie
 - D6 Tonnare
 - D8 Ex cave, Ex miniere, Ex soffiere
 - D9 Fornaci, Stazzoni, Calcare
 - ACCESSORI VIABILITA'**
 - F1 Case cantoniere, Caselli, Stazioni
 - F2 Ponti, Gallerie
 - H1 Punti Panoramici
 - H2 Grotte
 - H3 Particolarità Geologiche
- Beni Architettonici**
 - Area UNESCO
 - Ferrovie secondarie (D.D.G. 288/DRU del 05/12/2012)
 - Parco archeologico di Kamarina e Kaucana**
 - Zona A - Aree Demaniali; Zona A - Vincolo Diretto
 - Zona B - Fascia di rispetto 200 mt.
 - Zona C
 - Aree vincolo indiretto
 - Museo delle miniere di asfalto di Castelluccio o Tabuna**
 - RNSB Foce del Fiume Irmolino**
 - Riserva naturale speciale biologica
 - Zone di Pre-riserva
 - RNO Pino d'Aleppo**
 - Riserva naturale orientata
 - Zone di Pre-riserva
 - RNI Cava Randello**
 - Riserva naturale integrale
 - Zone di Pre-riserva
 - SII Direttiva 92/43/CEE "Habitat"**
 - SII Direttiva 92/43/CEE "Habitat"

