

CITTA' DI RAGUSA

Proprietà S.P.A.P.
Il Dirigente del Settore II
Dott. Ing. Ignazio Altomare

Supporto Grafico al RUP
Dip. Ingegneria Civile e Architettura
Università di Catania
Responsabile Scientifico:
Prof. Nicola La Greca
Coordinatore Generale:
Prof. Riccardo Privitera
Prof. Francesco Mercurio (D&A)

Supporto Tecnico al RUP
Arch. Paolo Massimiliano Di Giovanni
Arch. Paolo Costanzo Oppolzer

Supporto Giuridico al RUP
Avv. Alessandro Lombardi

Ufficio di Piano
Giov. Giuseppe Lauro - P.O.
Gov. Emanuele Giustolisi
Gov. Francesco Mura
Gov. Santo Migliorini
Sup. Giuseppe Calabrese
Sup. Rita Rosaria La Croia

Il Dirigente del Settore Comunale
Dott. Fabrizio Nardo

Il Sindaco
Avv. Giuseppe Cassi

PIANO REGOLATORE GENERALE

Il regime dei vincoli: beni storico-culturali, ambientali e paesaggistici

Tav. 2A.7 Serramenzana - Cutalia

scala 1:10.000

Novembre 2023

- Limiti Comunali
 - Piano Paesaggistico degli Ambienti 15, 16 e 17
 - Vincoli Archeologici art. 10 D.lgs. 42/2004 (ex 1089/98)
 - D. Lgs. 42/2004 e s.m.l. art. 134, lett. a)
 - Immobili ed aree di notevole interesse pubblico ex art. 136 del D. Lgs. 42/2004 e s.m.l.
 - D. Lgs. 42/2004 e s.m.l. art. 134, lett. b)
 - a) territori costieri compresi in una fascia della profondità di 300 metri dalla linea di battigia
 - c) fiumi, torrenti, corsi d'acqua e relative sponde per una fascia di 150 metri
 - f) parchi e riserve nazionali o regionali
 - g) foreste, boschi e territori sottoposti a vincolo di rimboscimento
 - m) zone di interesse archeologico
 - D. Lgs. 42/2004 e s.m.l. art. 134, lett. c)
 - D. Lgs. 42/2004 e s.m.l. art. 134, lett. c)
- BENI ISOLATI**
- ARCHITETTURA MILITARE**
- A1 Torri
 - A2 Castelli Bastioni Fortificazioni
 - A3 Capitanerie, Carceri, Caserme, Polveriere
- ARCHITETTURA RELIGIOSA**
- B1 Abbazia, Collegi, Conventi, Monasteri
 - B2 Chiese
 - B3 Cimbeni, Ossari
 - B4 Edicole, Cippi, Croci, Monumenti Celebrativi
- ARCHITETTURA RESIDENZIALE**
- C1 Ville, Casine
 - C2 Villette
 - C3 Pagliai, Grotte abitate, Ricoveri, Rifugi
 - C4 Borghi
- ARCHITETTURA PRODUTTIVA**
- D1 Bagli, Casali, Masserie
 - D2 Case rurali emagazzini con valenza paesaggistica
 - D3 Cortine, Olefici, Palmenti, Trappeti
 - D4 Mulini
 - D5 Abbeveratoi, Fontane, Gebbie, Norie, Pozzi, Senie
 - D6 Tonnare
 - D8 Ex cave, Ex miniere, Ex soffare
 - D9 Fornaci, Stazzoni, Calcare
- ACCESSORI VIABILITA'**
- F1 Case cantoniere, Caselli, Stazioni
 - F2 Ponti, Gallerie
 - H1 Punti Panoramici
 - H2 Grotte
 - H3 Particolarità Geologiche
- Beni Archeologici**
- Beni Archeologici
 - Area UNESCO
 - Fossato secondario (D.D.G. 298/DRU del 06/12/2012)
 - Parco archeologico di Kamarina e Kaukana
 - Zona A - Area Demarcati: Zona A - Vincolo Diretto
 - Zona B - Fascia di rispetto 200 mt.
 - Zona C
 - Aree vincolo indiretto
 - Museo delle miniere di asfalto di Castelluccio e Tabuna
 - Museo delle miniere di asfalto di Castelluccio e Tabuna
 - Foca del Fiume Imbuto
 - RNSB
 - Riserva naturale speciale biologica
 - Zone di Pre-riserva
 - Pino d'Allegro
 - RNO
 - Riserva naturale orientata
 - Zone di Pre-riserva
 - RNI Cava Randello
 - Riserva naturale integrale
 - Zone di Pre-riserva
 - Siti Direttiva 92/43/CEE "Habitat"
 - Siti Direttiva 92/43/CEE "Habitat"

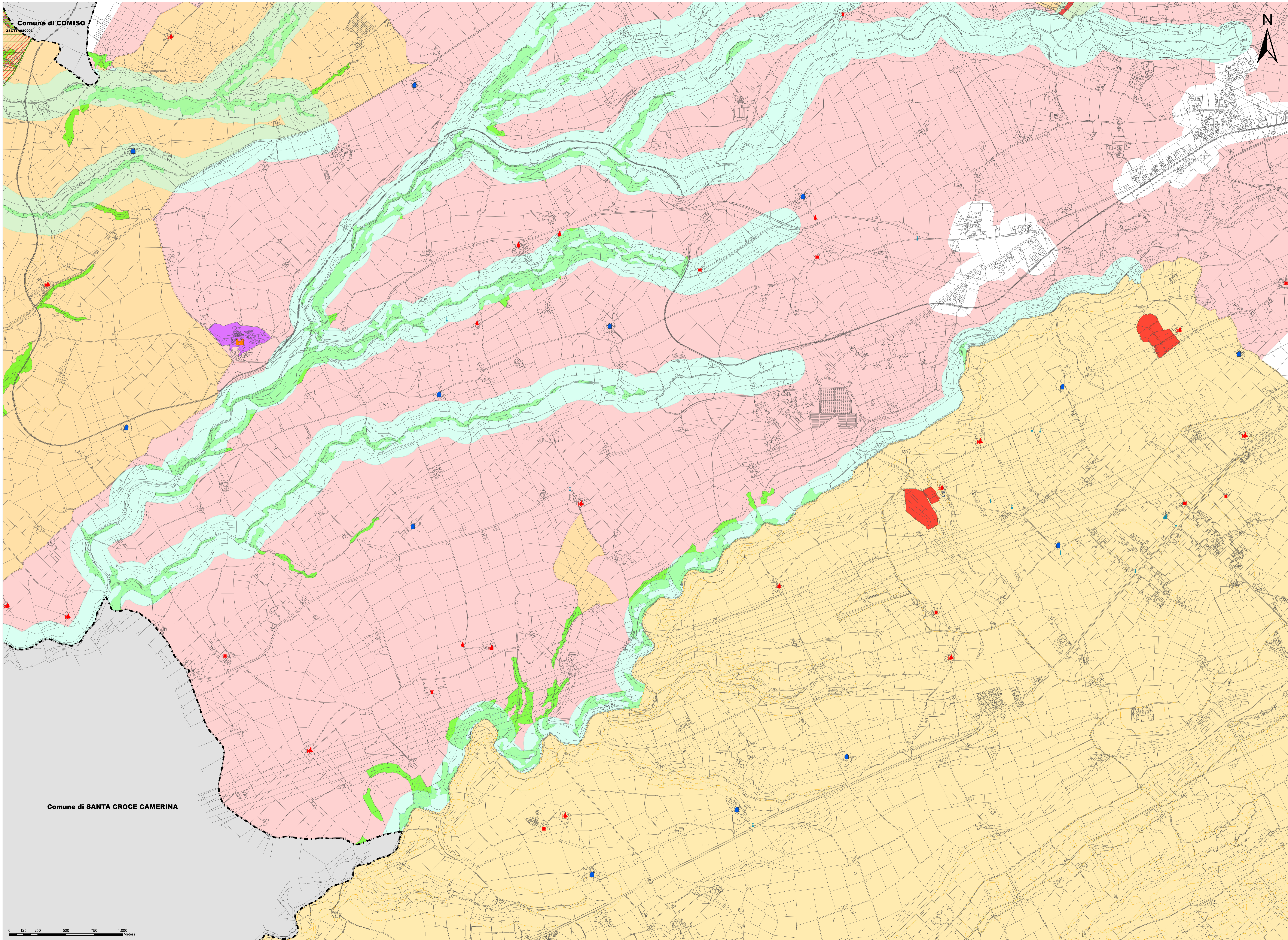
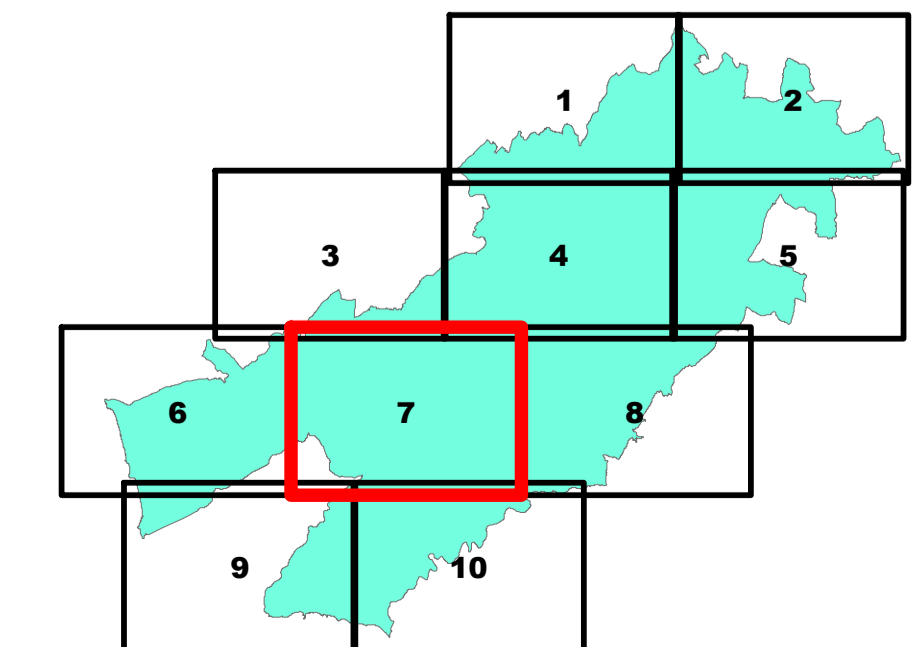

0 125 250 500 750 1.000 Meters