

Direzione P.L.S.  
 Il Sindaco del Comune di  
 Dott. Ing. Ignazio Alberghino

**STUDIO IDROLOGICO-IDRAULICO  
 E DI INVARIANZA IDRAULICA**  
 A CORREDO DELLA VARIANTE DEL PIANO REGOLATORE DI RAGUSA

il sito del D.A. n. 11720/1 dell'ASSESSORATO TERRITORIO  
 ED AMBIENTE della Regione Siciliana e del D.D.G. n. 192/2021  
 dell'ASSESSORATO REGIONALE TERRITORIO E AMBIENTE -  
 Dipartimento Regionale dell'Urbanistica Regione Siciliana

Supporto Scientifico al RUP  
 Dip. Ingegneria Civile e Architettura  
 Università di Catania  
 Responsabile Scientifico:  
 Prof. Nicola La Greca  
 Coordinamento Generale:  
 Prof. Riccardo Pizzuto  
 Prof. Francesco Marinica (RISA)

Supporto Tecnico al RUP  
 Arch. Paolo Maccaluso Di Giovanni  
 Arch. Paolo Costanzo Pizzarello

Supporto Giuridico al RUP  
 Avv. Alessandro Leonardi

**CARTA DELLE AREE POTENZIALMENTE  
 SOGGETTE A DRENAGGIO DIFFICILIOSO**  
**Tav.3 Cava Giumenta -  
 Tesauro**  
 scala 1:10.000

Il TECNICO INCARICATO  
 GEOL. SARA GI RAIMONDO

Ufficio di Piano  
 Gian. Giancarlo Letra - P.D.  
 Cosim. Emanuele Cavallaro  
 Gen. Francesco Mani  
 Gen. Stella Migliorini  
 Sig. Giuseppe Giamari  
 Sig.ra Rosaria La Cris

Il Presidente del Consiglio Comunale  
 Dott. Fabrizio Bardo

L'Assessorato all'Urbanistica  
 Dott. Ing. Giovanni Guadagno

IL SINDACO  
 Avv. Giuseppe Costi

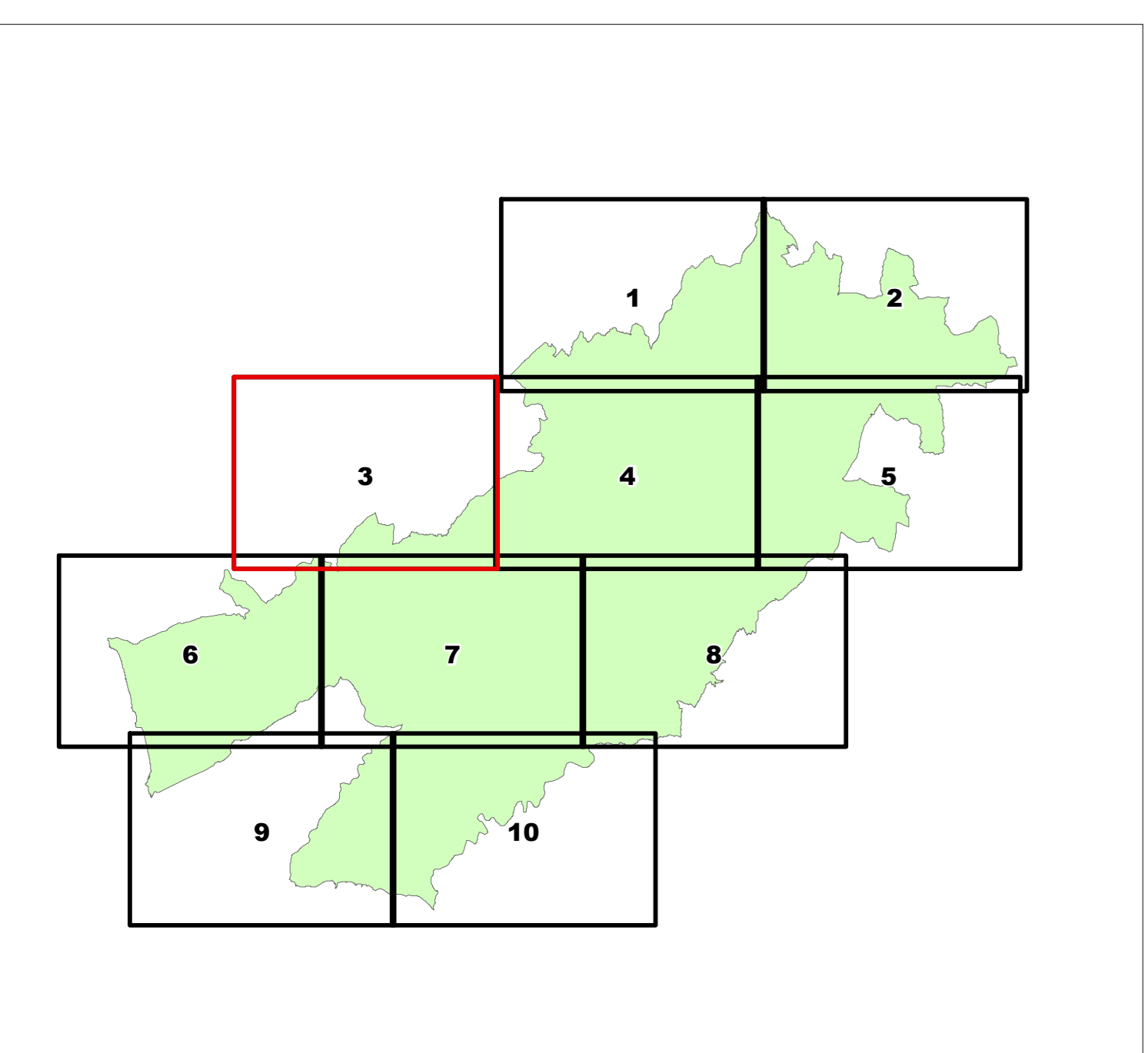

**Legenda**

- ■ Limiti Comunali
- Area con potenziale difficoltà di drenaggio delle acque in direzione verticale

