

**VALUTAZIONE AMBIENTALE STRATEGICA (VAS)
PIANO REGOLATORE GENERALE (P.R.G.)**

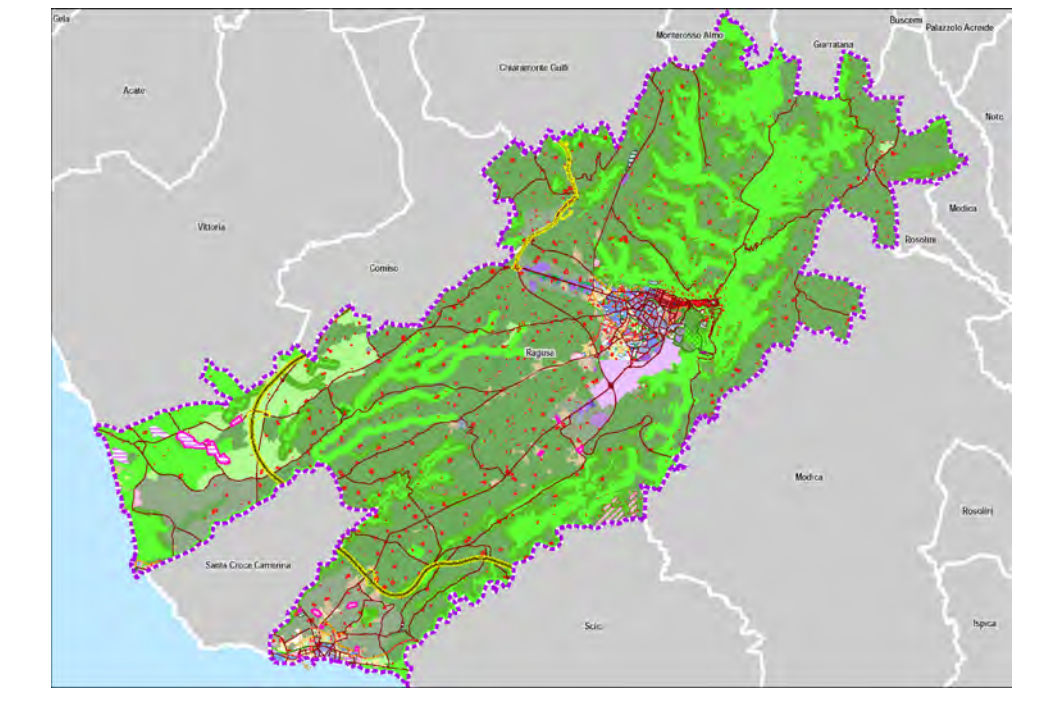

RAPPORTO AMBIENTALE

Art. 13, comma 5, D.Lgs. n. 152 del 3/4/2006 e s.m.i.
Decreto Presidenziale 9 luglio 2014 n. 23 della Regione Siciliana - Regolamento della valutazione ambientale strategica (VAS) di piani e programmi nel territorio della Regione Siciliana

TAV. 3.6/VAS - COMPATIBILITA' DELLE PREVISIONI DEL PRG CON LA CARTA DELL'USO DEL SUOLO

DIRIGENTE DEL 3° SETTORE
Giovanni Alberghina - Contr. S. Marco - Urbanista e Storico Urbanista - Collaboratore di Roberto S. Stranieri
Ing. Ignazio Alberghina

L'ASSESSORE
Lorenza Pappalardo - Urbanista e Storico Urbanista - Collaboratore di Roberto S. Stranieri
Ing. Giovanni Cluffrida

IL SINDACO
AVV. GIUSEPPE CASSI'

PROFESSIONISTA INCARICATO
Arch. Gian. Alessandro Di Giovanni

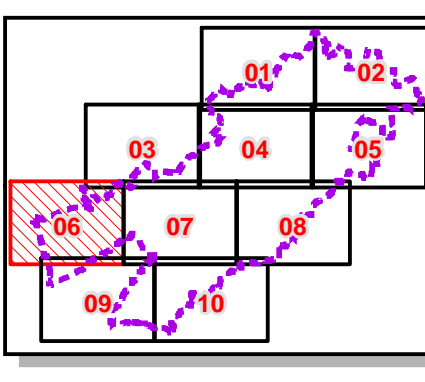

SCALA 1:10.000

Classi di Uso del Suolo (SAF)

Limite Amministrativo

INFRASTRUTTURE VARIE ESISTENTI

TIPOLOGIA

- A - Autostrade
- CC - Strade extraurbane secondarie Comunali
- CP - Strade extraurbane secondarie Provinciali
- Canale infrastrutturale e fasce di rispetto

VINCOLI E FASCIA DI RISPETTO Art.15 L.R. 78/76

- Art. 15 c. a) L.R. 78/76 150m battigia
- Art. 15 c. b) L.R. 78/76 500m battigia
- Art. 15 c. c) L.R. 78/76 1000m battigia

PREVISIONI PRG

- Ferrovie
- P - parcheggi
- P - parcheggi (conformativo)
- Va - Verde attrezzato (conformativo)
- Vs - Verde sportivo (conformativo)
- F7 - Strutture culturali
- Cr - Le zone di recupero di tipo residenziale
- A4 - Beni di interesse storico-culturale esterni al centro storico
- D3 - Zone per attività Direzionali, Commerciali e Intrattenimento
- TR1 - Turistico ricettivo alberghiero a gestione unitaria
- TR3 - Campeggi
- TRs - Turistico ricettivo saturo
- TR4 - Turistico per la fruizione diretta del mare
- E1 - Le aree naturali protette e boschive
- E2 - Le aree di rispetto ambientale
- E3 - Le aree dell'agricoltura tradizionale tutelata
- E4 - Le aree agricole a valenza ambientale
- E5 - Le aree per le attività agricole

