

VALUTAZIONE AMBIENTALE STRATEGICA (VAS)
PIANO REGOLATORE GENERALE (P.R.G.)

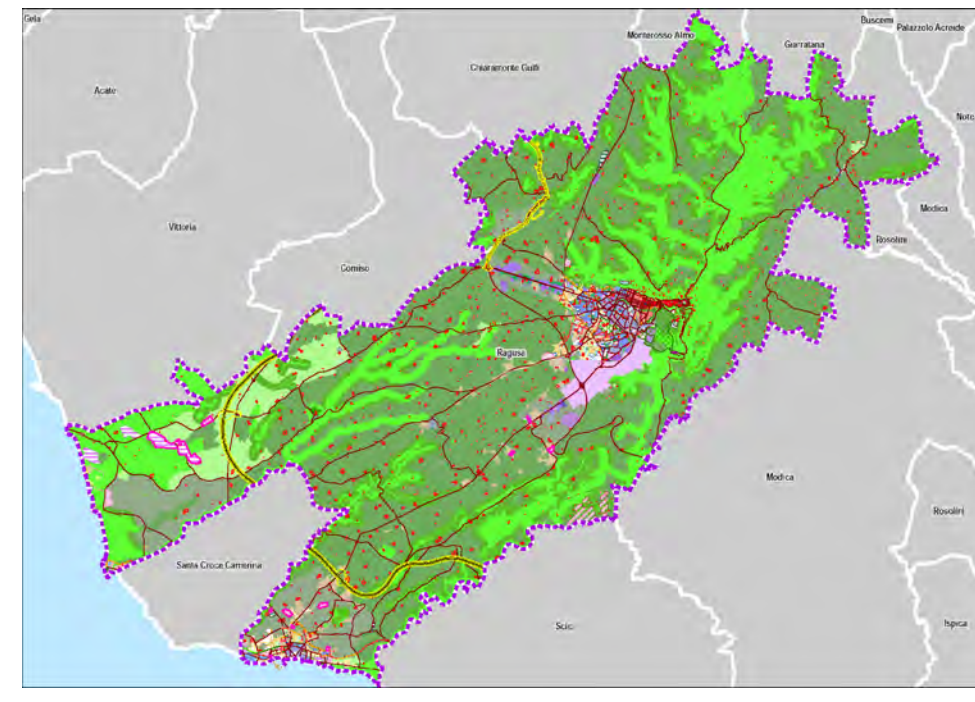

RAPPORTO AMBIENTALE

Art. 13, comma 5, D.Lgs. n. 152 del 3/4/2006 e s.m.i.
Decreto Presidenziale 9 luglio 2014 n. 23 della Regione Siciliana - Regolamento della valutazione ambientale strategica (VAS) di piani e programmi nel territorio della Regione Siciliana

TAV. 3: IVAS - COMPATIBILITA' DELLE PREVISIONI DEL PRG CON LA CARTA DELL'USO DEL SUOLO

DIRIGENTE DEL 3° SETTORE
Giovanni Altomonte - Contr. Storico
Urbanistica e Carta d'uso del Suolo
Ing. Ignazio Alberghina

L'ASSESSORE
Lorenza Pappalardo - Urbanistica e Spazioli Urbani
Urbanistica e Carta d'uso del Suolo
Ing. Giovanni Cluffrida

IL SINDACO
AVV. GIUSEPPE CASSI'

PROFESSIONISTA INCARICATO
Arch. Gian-Attilio Di Giovanni

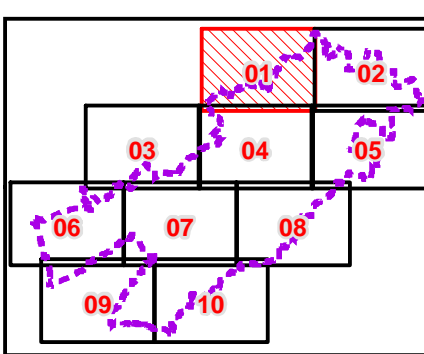
SCALA 1:10.000

Classi di Uso del Suolo (SAF)

Linee Amministrative

INFRASTRUTTURE VIARIE ESISTENTI

TIPOLOGIA

- BIA - Strade extraurbane principali Statali
- CIA - Strade extraurbane secondarie Statali
- CIC - Strade extraurbane secondarie Comunali
- CIC - Strade extraurbane secondarie Provinciali
- Canale infrastrutturale e fasce di rispetto
- Strada Statale N° 514 - progetto

PREVISIONI PRG

- A4 - Beni isolati e complessi di interesse storico-culturale esterni al centro storico
- D2 - Zone artigianali
- E1 - Le aree naturali protette e boschive
- E2 - Le aree di rispetto ambientale
- E3 - Le aree dell'agricoltura tradizionale tutelata

Discarica RSU

- VN_DSC_0, Discariche, Stato di fatto

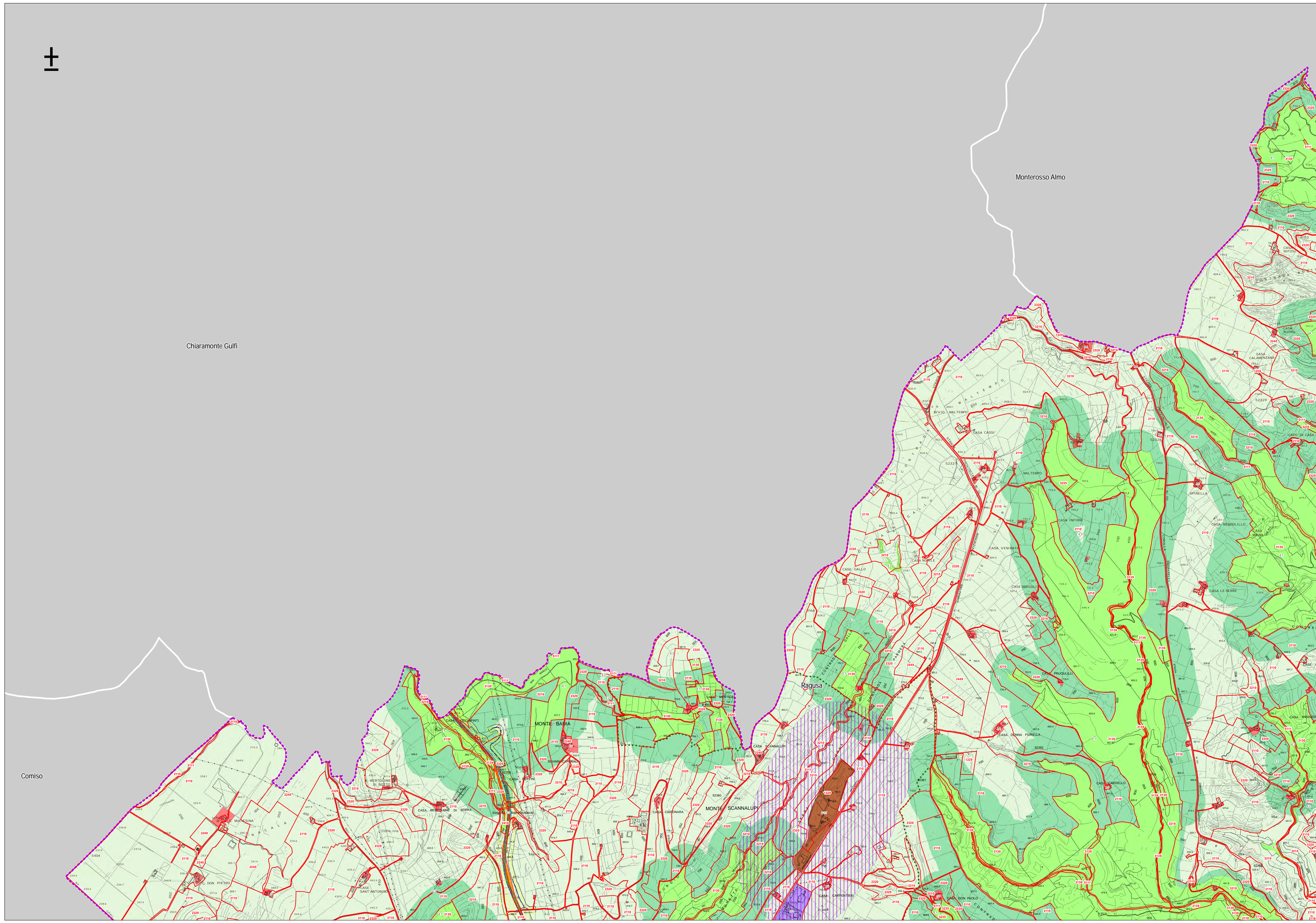

Comiso

Chiaramonte Gulfi

Monterosso Almo

Ragusa