

CITTA' DI RAGUSA
PATRIMONIO DELL'UMANITA'

VALUTAZIONE AMBIENTALE STRATEGICA (VAS)
PIANO REGOLATORE GENERALE (P.R.G.)

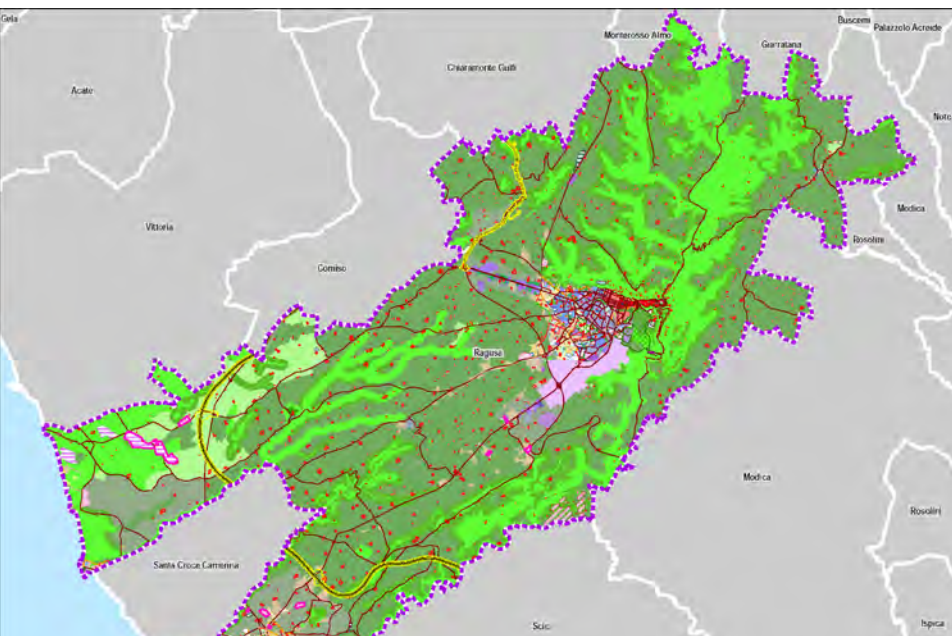

RAPPORTO AMBIENTALE
Art. 13, comma 5, D.Lgs. n. 152 del 3/4/2006 e s.m.i.
Decreto Presidenziale 9 luglio 2014 n. 23 della Regione Siciliana - Regolamento della valutazione ambientale strategica (VAS) ai piani e programmi nel territorio della Regione Siciliana
Valutazione di Incidenza Ambientale - Allegato G al D.P.R. n. 351/97

TAV. 2.9 VAS - COMPONENTE PAESAGGISTICA DEL TERRITORIO COMUNALE

DIRIGENTE DEL 3° SETTORE
Giovanni Alberghina
Consorzio di Urbanistica e Sviluppo Urbano
Città di Ragusa

L'ASSESSORE
Giovanni Alberghina
Consorzio di Urbanistica e Sviluppo Urbano
Città di Ragusa

IL SINDACO
AVV. GIUSEPPE CASSI'

PROFESSIONISTA INCARICATO
Arch. Gianfrancesco Di Giovanni

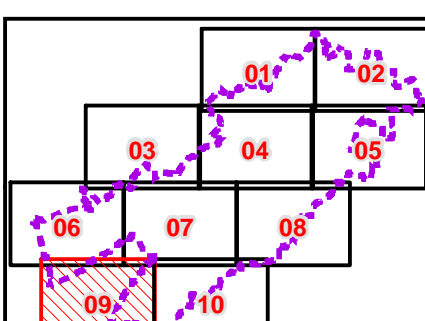
SCALA 1:10.000

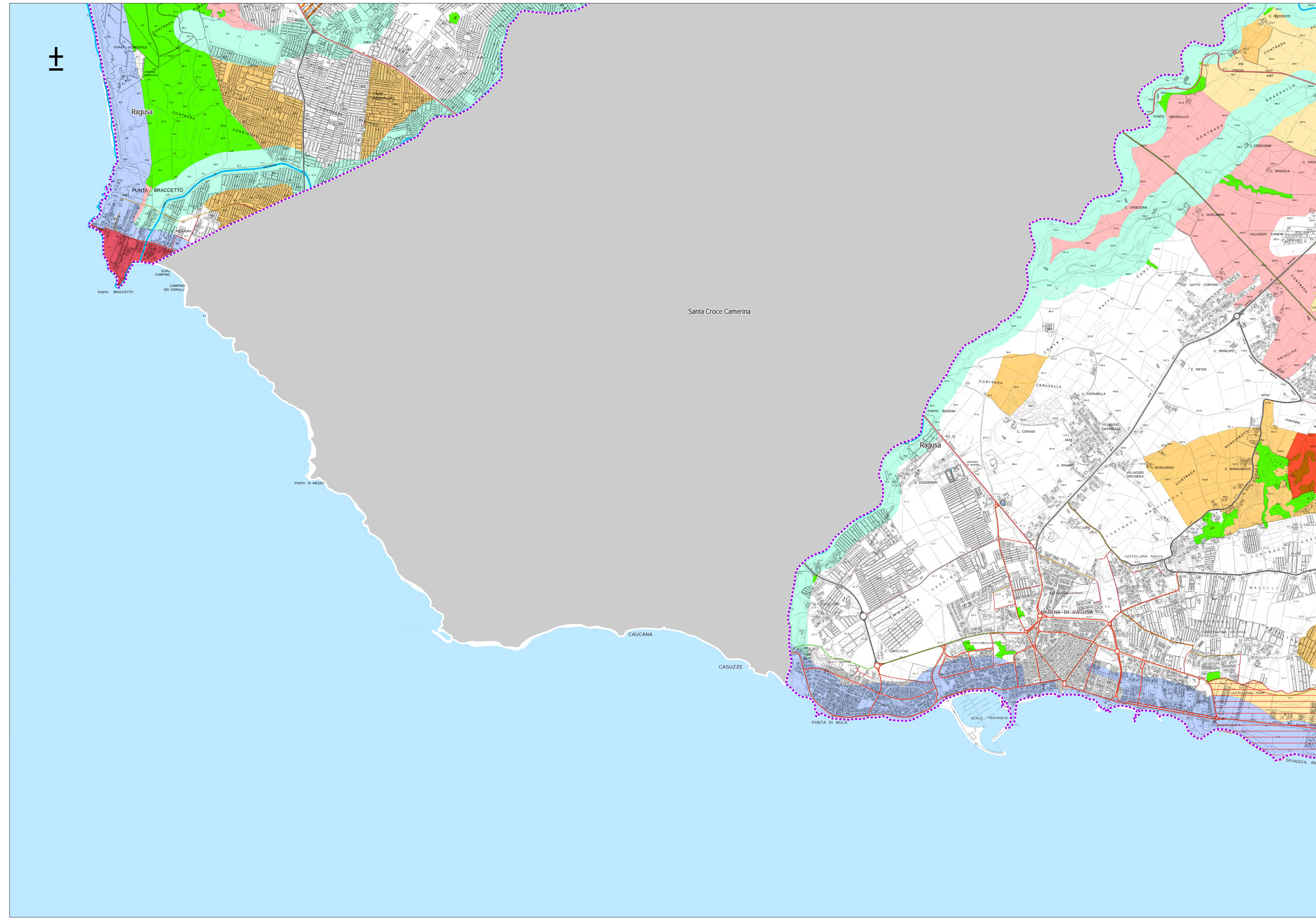

Limite Amministrativo

Fiumi, Torrenti, corsi d'acqua

Infrastrutture Viarie esistenti

TIPOLOGIA

- A - Autostrade
- B/A - Strade extraurbane principali Statali
- C/A - Strade extraurbane secondarie Statali
- C/B - Strade extraurbane secondarie Regionali
- C/C - Strade extraurbane secondarie Comunali
- C/C - Strade extraurbane secondarie Provinciali
- D - Strade urbane di scorrimento
- E - Strade urbane di quartiere

Beni Isolati

- A1 Torri
- B3 Cimiteri, Ossari
- C1 Ville, Casine
- D1 Bagli, Casali, Masserie

paesisticoirminio

- VN_PRC_ARCLG_0, Museo Miniere Asfalto Castelluccio, Stato di fatto
- VN_PRC_ARCLG_0, Parco Archeologico Kamarina, Stato di fatto
- Vincoli Archeologici art.10 D.lgs. 42/2004 (ex1089/39)
- Area Unesco
- a) territori costieri compresi in una fascia della profondità di 300 metri dalla linea di battigia
- b) territori contermini ai laghi compresi in una fascia di 300 metri dalla battigia
- c) fiumi, torrenti, corsi d'acqua e relative sponde per una fascia di 150 metri
- f) parchi e riserve nazionali o regionali
- g) foreste, boschi e territori sottoposti a vincolo di rimboscimento
- m) zone di interesse archeologico
- Immobili ed aree di notevole interesse pubblico ex art. 136 del D. Lgs. 42/2004 e s.m.i.
- D. Lgs. 42/2004 e s.m.i., art. 134, lett. c)

Santa Croce Camerina

CAUCANA

CASUZZE

PUNTA DI MOIA

SCALO TRAPANESE

SPAGLIA AM