

**VALUTAZIONE AMBIENTALE STRATEGICA (VAS)  
PIANO REGOLATORE GENERALE (P.R.G.)**

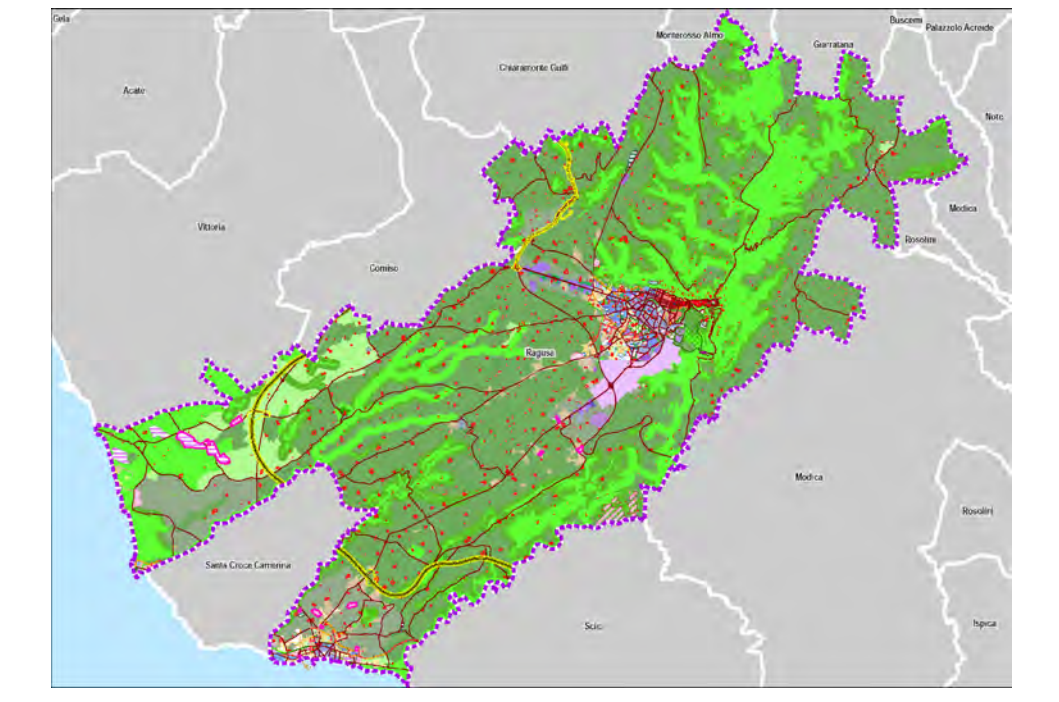

**RAPPORTO AMBIENTALE**

Decreto Presidenziale 9 luglio 2014 n. 23 della Regione Siciliana - Regolamento della valutazione ambientale strategica (VAS) e programmi nel territorio della Regione Siciliana  
Valutazione di Incidenza Ambientale - Allegato G al D.P.R. n. 357/97

**TAV. 2.7/VAS - COMPONENTE PAESAGGISTICA DEL TERRITORIO COMUNALE**

DIRIGENTE DEL 3° SETTORE  
Governatore del Territorio - Coordinatore  
Urbanistica e Valorizzazione del Territorio  
Ing. Ignazio Albergina

L'ASSESSORE  
Urbanistica e Valorizzazione del Territorio  
Ing. Giovanni Cluffrida

IL SINDACO  
AVV. GIUSEPPE CASSI'

PROFESSIONISTA INCARICATO  
Arch. Gian. Alessandro Di Giovanni



SCALA 1:10.000

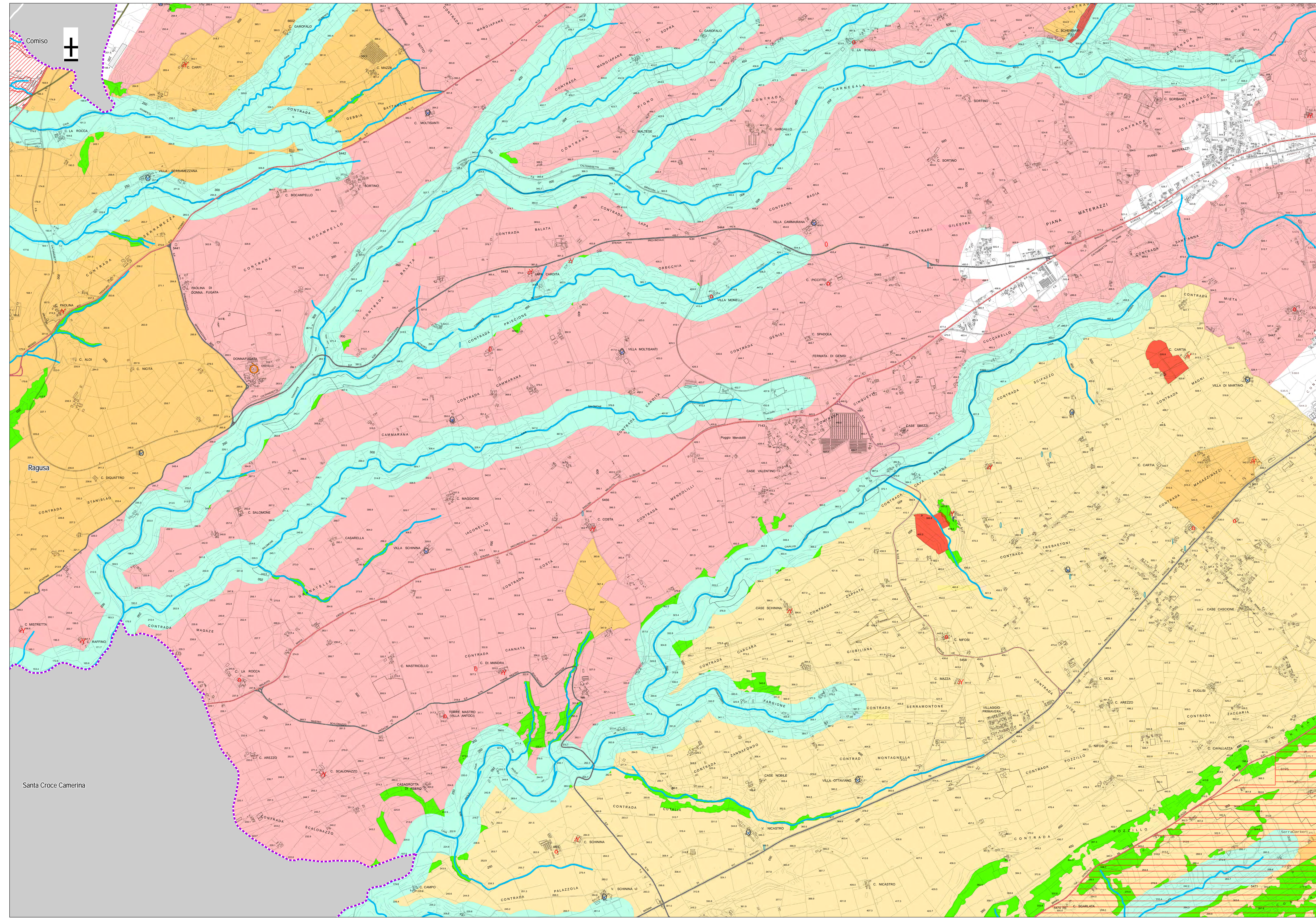

- Infrastrutture/Viarie esistenti**
- TIPOLOGIA**
- A - Autostrade
  - B/A - Strade extraurbane principali Statali
  - C/A - Strade extraurbane secondarie Statali
  - C/B - Strade extraurbane secondarie Regionali
  - C/C - Strade extraurbane secondarie Comunali
  - C/C - Strade extraurbane secondarie Provinciali
  - D - Strade urbane di scorrimento
  - E - Strade urbane di quartiere

- Beni Isotati**
- A2 Castelli Bastioni Fortificazioni
  - B1 Abbazia, Collegi, Conventi, Monasteri
  - B2 Chiese
  - B4 Edicole, Clippi, Croci, Monumenti Celebrativi
  - C1 Ville, Casine
  - C3 Paglioli, Grotte abitate, Ricoveri, Rifugi
  - D1 Bagli, Casali, Masserie
  - D2 Case rurali emagazzini con valenza paesaggistica
  - D5 Abbeveratoi, Fontane, Gebbie, Norie, Pozzi, Serie paesisticorminio

- VN\_PRC\_ARCLG\_0, Museo Minerie Asfalto Castelluccio, Stato di fatto
- VN\_PRC\_ARCLG\_0, Parco Archeologico Kamarina, Stato di fatto
- Vincoli Archeologici art. 10 D.lgs. 42/2004 (ex1089/99)
- AreaUnesco
- a) territori costieri compresi in una fascia della profondità di 300 metri dalla linea di battigia
- b) territori contermini ai laghi compresi in una fascia di 300 metri dalla battigia
- c) fiumi, torrenti, corsi d'acqua e relative sponde per una fascia di 150 metri
- f) parchi e riserve nazionali o regionali
- g) foreste, boschi e territori sottoposti a vincolo di rimboscimento
- m) zone di interesse archeologico
- Immobili ed aree di notevole interesse pubblico ex art. 136 del D. Lgs. 42/2004 e s.m.i.
- D. Lgs. 42/2004 e s.m.i., art. 134, lett. c)

Santa Croce Camerina