

**VALUTAZIONE AMBIENTALE STRATEGICA (VAS)
PIANO REGOLATORE GENERALE (P.R.G.)**

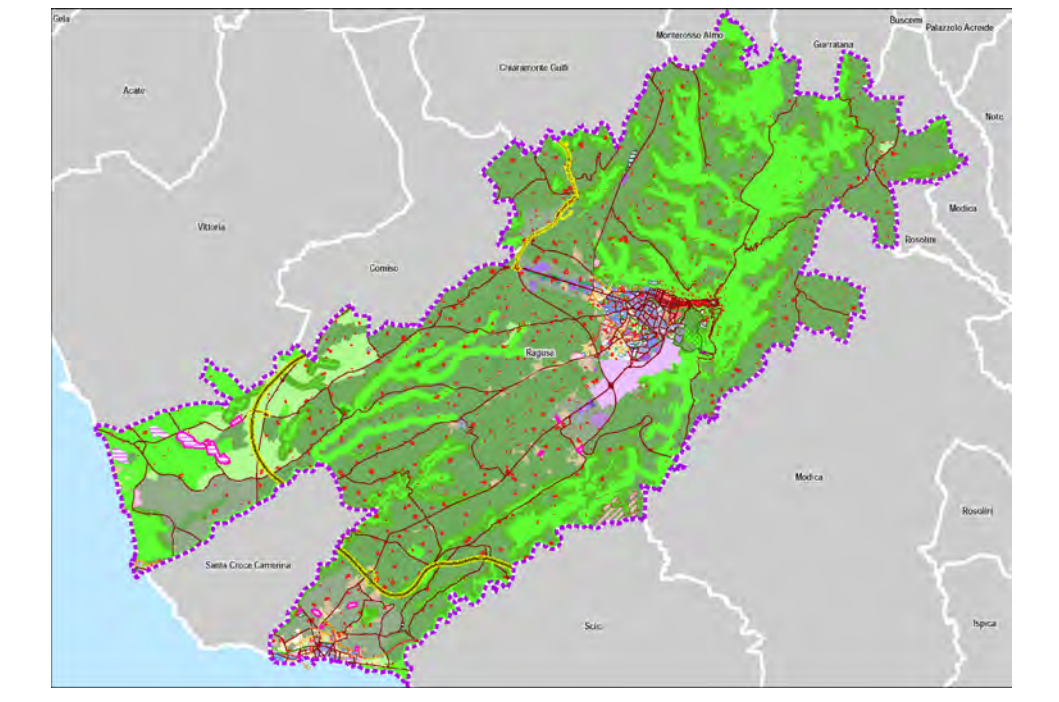

RAPPORTO AMBIENTALE

art. 13, comma 5, D.Lgs. n. 152 del 3/4/2006 e s.m.i.
Decreto Presidenziale 9 luglio 2014 n. 23 della Regione Siciliana - Regolamento della valutazione ambientale strategica (VAS) ai piani e programmi del territorio della Regione Siciliana
Valutazione di Incidenza Ambientale - Allegato G al D.P.R. n. 351/97

TAV. 2.5 VAS - COMPONENTE PAESAGGISTICA DEL TERRITORIO COMUNALE

DIRIGENTE DEL 3° SETTORE
Giovanni del Forno - Contr. Servizio Urbanistica e Urbanistica
Ing. Ignazio Albergolina

L'ASSESSORE
Lionel Pappalardo - Urbanistica e Sviluppo Urbano
Giovanni Pappalardo - Urbanistica e Sviluppo Urbano
Ing. Giovanni Cluffrida

IL SINDACO
AVV. GIUSEPPE CASSI'

PROFESSIONISTA INCARICATO
Arch. Gian. Albergolina di Giovanni'

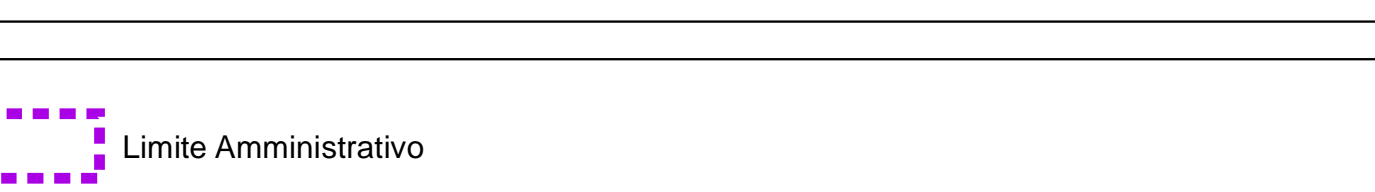

SCALA 1:10.000

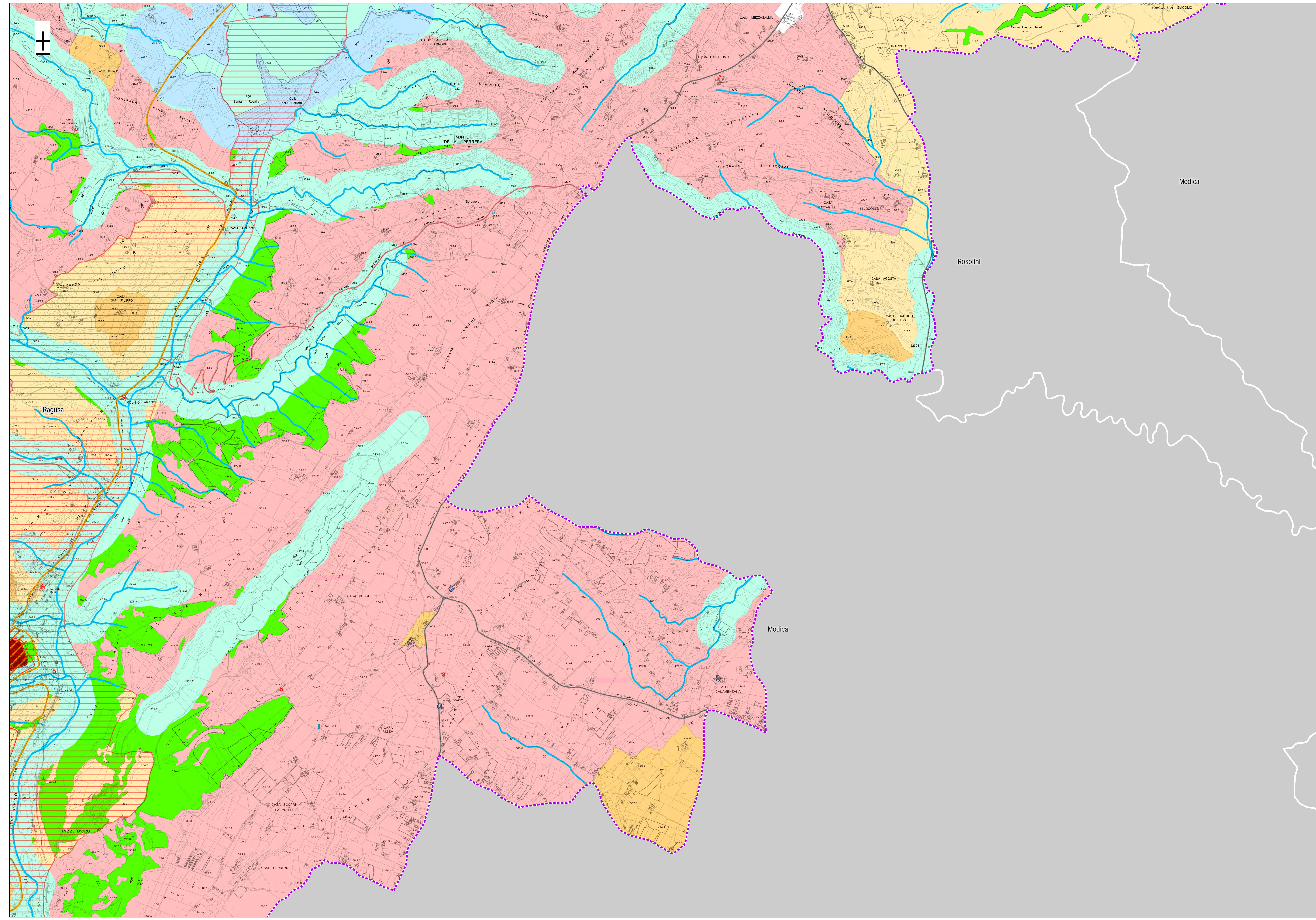

- Limite Amministrativo
- Fiumi, Torrenti, corsi d'acqua
- Infrastrutture Viarie esistenti**
- TIPOLOGIA**
- A - Autostrade
- B/A - Strade extraurbane principali Statali
- C/A - Strade extraurbane secondarie Statali
- C/B - Strade extraurbane secondarie Regionali
- C/C - Strade extraurbane secondarie Comunali
- C/C - Strade extraurbane secondarie Provinciali
- D - Strade urbane di scorrimento
- E - Strade urbane di quartiere
- Beni Isolati**
- B2 Chiese
- B3 Cimiteri, Ossari
- B4 Edicole, Cippi, Croci, Monumenti Celebrativi
- C1 Ville, Casine
- C4 Borghi
- D1 Bagli, Casali, Masserie
- D2 Case rurali emagazzini con valenza paesaggistica
- D4 Mulini
- D5 Abbeveratoi, Fontane, Gebbie, Norie, Pozzi, Senie
- paesisticoirminio
- VN_PRC_ARCLG_0, Museo Miniere Asfalto Castelluccio, Stato di fatto
- VN_PRC_ARCLG_0, Parco Archeologico Kamarina, Stato di fatto
- Vincoli Archeologici art.10 D.lgs. 42/2004 (ex1089/39)
- AreaUnesco
- a) territori costieri compresi in una fascia della profondità di 300 metri dalla linea di battigia
- b) territori contermini ai laghi compresi in una fascia di 300 metri dalla battigia
- c) fiumi, torrenti, corsi d'acqua e relative sponde per una fascia di 150 metri
- f) parchi e riserve nazionali o regionali
- g) foreste, boschi e territori sottoposti a vincolo di rimboscimento
- m) zone di interesse archeologico
- Immobili ed aree di notevole interesse pubblico ex art. 136 del D. Lgs. 42/2004 e s.m.i.
- D. Lgs. 42/2004 e s.m.i., art. 134, lett. c)