CITTA' DI RAGUSA
PATRIMONIO DELL'UMANITA'

VALUTAZIONE AMBIENTALE STRATEGICA (VAS)
PIANO REGOLATORE GENERALE (P.R.G.)

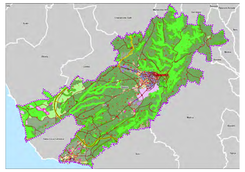

RAPPORTO AMBIENTALE

art. 13, comma 5, D.Lgs. n. 152 del 3/4/2006 e s.m.i.
Decreto Presidenziale 8 luglio 2014 n. 23 della Regione Sicilia - Regolamento della valutazione ambientale strategica (VAS) di piani e programmi nel territorio della Regione Siciliana)
Valutazione di Incidenza Ambientale - Allegato G al D.P.R. n. 357/97

TAV. 1.4/VAS - COMPONENTE AMBIENTALE DEL TERRITORIO COMUNALE

DIRIGENTE DEL 3° SETTORE
Governo del Territorio - Centro Storico - Urbanistica ed Edilizia Privata
Ing. Ignazio Alberghina

L'ASSESSORE
Lavori Pubblici - Urbanistica e Strumenti Urbanistici - Edilizia Privata - Infrastrutture - S.Tecnologici
Ing. Giovanni Giuffrida

IL SINDACO
AVV. GIUSEPPE CASSI'

PROFESSIONISTA INCARICATO
Arch. pian. Massimiliano Di Giovanni

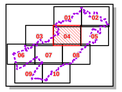

SCALA 1:10.000

Limite Amministrativo

Aree Urbane

Fiumi, Torrenti, corsi d'acqua

Vincolo Idrogeologico- R.D. n. 3267/1923

InfrastrutturaViarie esistenti

TIPOLOGIA

A - Autostrade

B/A - Strade extraurbane principali Statali

C/A - Strade extraurbane secondarie Statali

C/B - Strade extraurbane secondarie Regionali

C/C - Strade extraurbane secondarie Comunali

C/C - Strade extraurbane secondarie Provinciali

D - Strade urbane di scorrimento

E- Strade urbane di quartiere

ZONE (RNO Pino Aleppo, RNSB Foce Irminio, RN Cava Randello)

A - Riserva

B - Preriserva

SITI IMPORTANZA COMUNITARIA-ZONE DI SPECIALE CONSERVAZIONE (SIC-ZSC)

SIC - ITA 080010 - Fondali Foce del Fiume Irminio

ZSC - ITA 080001 - Foce del Fiume Irminio
ITA 080002 - Alto corso del Fiume Irminio
ITA 080003 - Vallata del Fiume Ippari
ITA 080004 - Punta Bracetto, contrada Cammarana
ITA 080006 - Cava Randello, Passo Marinaro
ITA 090018 - Fiume Tellesimo

Boschi, macchia, formazioni ripariali e rupestri

3130 - Boschi (dati Forestale)

3139 - Boschi (dati SAF)

3235 - Macchia mediterranea (dati SAF)

3236 - Formazioni rupestri (dati SAF)

3237 - Formazioni ripariali (dati SAF)

Fascia di rispetto boschi

Colture specializzate (SAF)

Colture specializzate

Proposta Parco Iblei
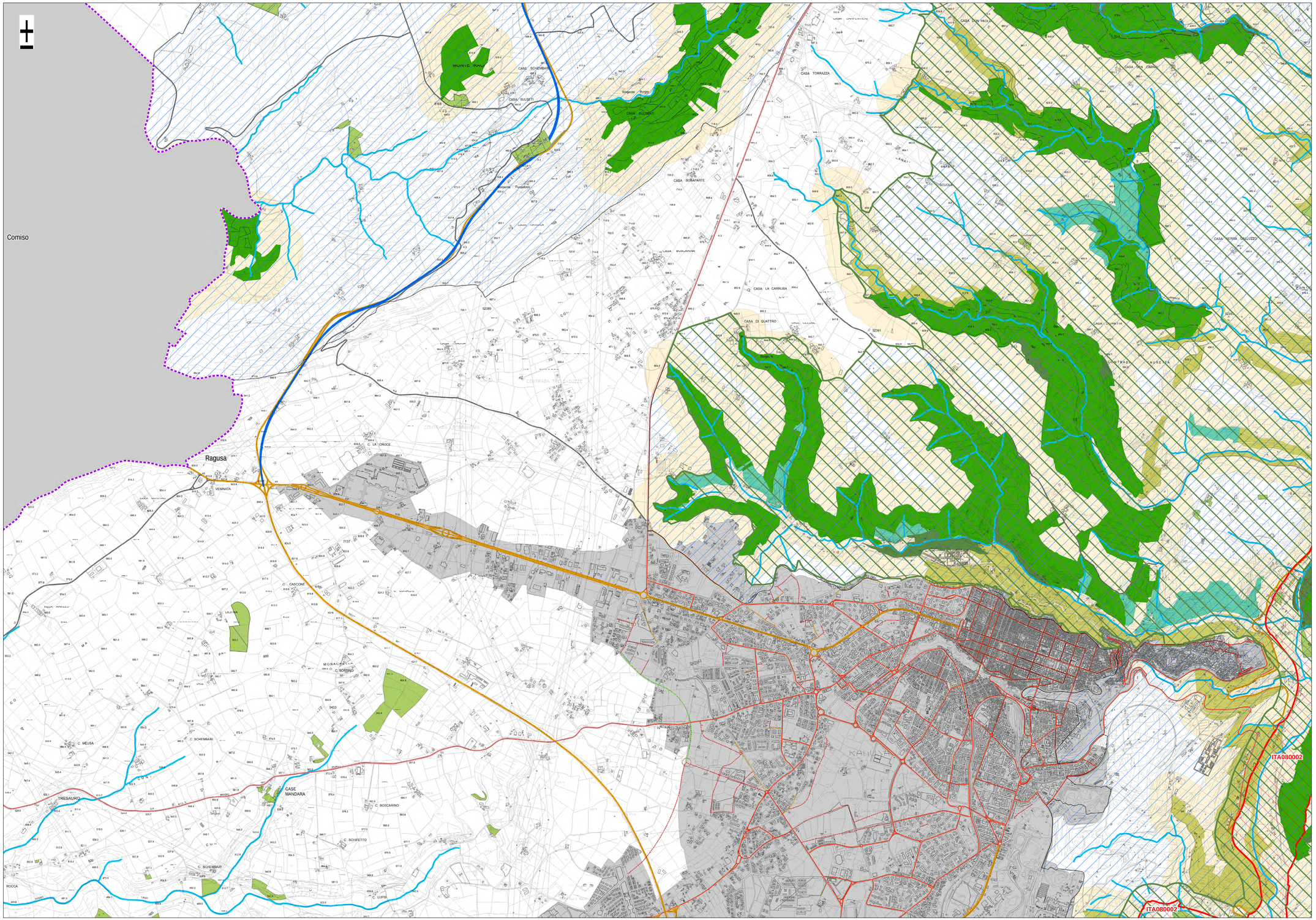
Parco degli Iblei (proposta)