

CITTA' DI RAGUSA

Progettata a S.U.F.
a Disegno del Settore II
Dott. Ing. Ignazio Altobelli

Supposto Scientifico al RUP
Dip. Ingegneria Civile e Architettura
Università di Catania
Responsabile Scientifico:
Prof. Paolo Lo Greco
Coordinamento Generale:
Prof. Riccardo Privitera
Prof. Francesco Marone (P.S.)

Supposto Tecnico al RUP
Arch. Pierfr. Mazzimone Di Giovanni
Arch. Pierfr. Costanzo Diposivole

Supposto Grafico al RUP
Arch. Alessandro Lombardi

Ufficio di Piano
Geom. Giancarlo Littera - P.O.
Geom. Emanuele Guzzetta
Geom. Francesco Mori
Geom. Stella Altobelli
Sig. Giuseppe Galanti
Sig. Roberto La Cina

Il Sindaco
Arch. Giuseppe Cassi

Il Presidente del Consiglio Comunale
Dott. Fabrizio Rizzo

Il Vicepresidente dell'Urbanistica
Dott. Ing. Giovanni Grifone

IL STUDIO
Arch. Giuseppe Cassi

**PIANO REGOLATORE
GENERALE**

**Il regime dei vincoli: beni
storico-culturali, ambientali
e paesaggistici**

**Tav. 2B.2 Tre Casuzze
- Cilone**

scala 1:2.000

Novembre 2023

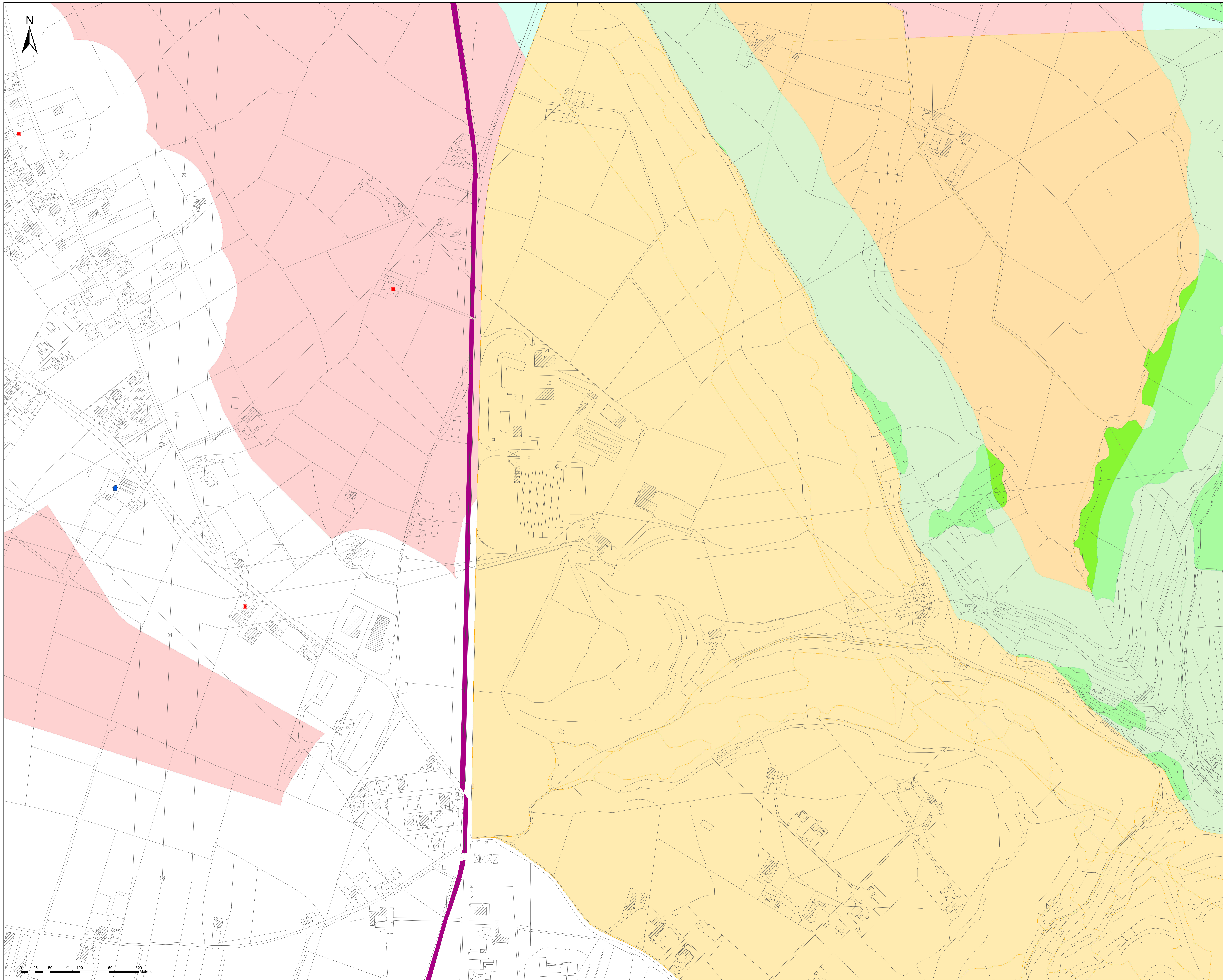

- Limiti Comunali
 - Piano Paesaggistico degli Ambiti 15, 16 e 17
 - Vincoli Archeologici art.10 D.lgs. 42/2004 (ex1089/39)
 - D. Lgs. 42/2004 e s.m.i., art. 134, lett. a)
 - Immobili ed aree di notevole interesse pubblico ex art. 136 del D. Lgs. 42/2004 e s.m.i.
 - D. Lgs. 42/2004 e s.m.i., art. 134, lett. b)
 - a) territori costieri compresi in una fascia della profondità di 300 metri dalla linea di battigia
 - c) fiumi, torrenti, corsi d'acqua e relative sponde per una fascia di 150 metri
 - f) parchi e riserve nazionali o regionali
 - g) foreste, boschi e territori sottoposti a vincolo di rimboscimento
 - m) zone di interesse archeologico
 - D. Lgs. 42/2004 e s.m.i., art. 134, lett. c)
 - D. Lgs. 42/2004 e s.m.i., art. 134, lett. c)
- BENI ISOLATI**
- ARCHITETTURA MILITARE**
- A1 Torri
 - A2 Castelli Bastioni Fortificazioni
 - A3 Capitanerie, Carceri, Caserme, Polveriere
- ARCHITETTURA RELIGIOSA**
- B1 Abbazia, Collegi, Conventi, Monasteri
 - B2 Chiese
 - B3 Cimitei, Ossari
 - B4 Edicole, Clippi, Croci, Monumenti Celebrativi
- ARCHITETTURA RESIDENZIALE**
- C1 Ville, Casine
 - C2 Villette
 - C3 Paggiali, Grotte abitate, Ricoveri, Rifugi
 - C4 Borghi,
- ARCHITETTURA PRODUTTIVA**
- D1 Bagli, Casali, Masserie
 - D2 Case rurali emagazzini con valenza paesaggistica
 - D3 Cantine, Oleifici, Palmenti, Trappeti
 - D4 Mulini
 - D5 Abbeveratoi, Fontane, Getbie, Norie, Pozzi, Senie
 - D6 Tonnare
 - D8 Ex cave, Ex miniere, Ex solfatare
 - D9 Fornaci, Stazzoni, Calcare
- ACCESSORI VIABILITA'**
- F1 Case cantoniere, Caselli, Stazioni
 - F2 Ponti, Gallerie
 - H1 Punti Panoramici
 - H2 Grotte
 - H3 Particolarità Geologiche
- Beni architettonici
 - Area UNESCO
 - Ferrovia secondaria (D.D.G. 288/DRU del 05/12/2012)
 - Parco archeologico di Kamarina e Kaukana
 - Zona A - Area Demaniale, Zona A - Vincolo Diretto
 - Zona B - Fascia di rispetto 200 mt.
 - Zona C
 - Aree vincolo indiretto
 - Museo delle miniere di asfalto di Castelluccio e Tabuna
 - Museo delle miniere di asfalto di Castelluccio e Tabuna
 - RNSB Foco del Fiume Irmínio
 - Riserva naturale speciale biologica
 - Riserva naturale speciale biologica
 - RNO Pino d'Alippo
 - Riserva naturale orientata
 - Zona di Pre-riserva
 - RMI Casa Randaldo
 - Riserva naturale integrale
 - Zona di Pre-riserva
 - Siti Direttiva 92/43/CEE "Habitat"
 - Siti Direttiva 92/43/CEE "Habitat"

