

CITTA' DI RAGUSA

PIANO REGOLATORE GENERALE

Il regime dei vincoli: beni storico-culturali, ambientali e paesaggistici

Tav. 2B.17 San Giacomo
scala 1:2.000

Novembre 2023

Presentata a R.U.P. al Dirigente del Settore III Dott. Ing. Ignazio Altavanna

Supporto Scientifico al RUP
Dipartimento di Architettura
Università di Catania
Responsabile Scientifico:
Prof. Paolo La Greca
Coordinamento Operativo:
Prof. Riccardo Pristerà
Prof. Francesco Mormino (DISA)

Studio Tecnico al RUP
Arch. Paolo Novemblembo di Giovanni
Arch. Paolo Comana Dipasquale

Supporto Grafico al RUP
Arch. Alessandra Leonardi

Ufficio di Piano
Geom. Giancarlo Letra - P.O.
Geom. Francesco Giannetto
Geom. Francesco Maria
Geom. Paolo Migliorini
Sig. Giuseppe Salanti
Sig. Roberto Lo Ciro

Il Presidente del Consiglio Comunale
Dott. Federico Barone

Il Sindaco
Avv. Giuseppe Cassi

- Limiti Comunali
- Piano Paesaggistico degli Ambiti 15, 16 e 17
- Vincoli Archeologici art.10 D.lgs. 42/2004 (ex1089/99)
- D. Lgs. 42/2004 e s.m.i., art. 134, lett. a)
- Immobili ed aree di notevole interesse pubblico ex art. 136 del D. Lgs. 42/2004 e s.m.i.
- D. Lgs. 42/2004 e s.m.i., art. 134, lett. b)
- a) terreni costieri compresi in una fascia della profondità di 300 metri dalla linea di battaglia
- c) fiumi, torrenti, corsi d'acqua e relative sponde per una fascia di 150 metri
- t) parchi e riserve nazionali o regionali
- g) foreste, boschi e territori sottoposti a vincolo di rimboscimento
- m) zone di interesse archeologico
- D. Lgs. 42/2004 e s.m.i., art. 134, lett. c)
- D. Lgs. 42/2004 e s.m.i., art. 134, lett. c)

- BENI ISOLATI**
- ARCHITETTURA MILITARE**
- A1 Torri
 - A2 Castelli Bastioni Fortificazioni
 - A3 Capitanerie, Carceri, Caserme, Polveriere
- ARCHITETTURA RELIGIOSA**
- B1 Abbazia, Collegi, Conventi, Monasteri
 - B2 Chiese
 - B3 Cimelieri, Ossari
 - B4 Edicole, Coppi, Croci, Monumenti Celebrativi
- ARCHITETTURA RESIDENZIALE**
- C1 Ville, Casine
 - C2 Villette
 - C3 Paggiai, Grotte abitate, Ricoveri, Rifugi
 - C4 Borghi
- ARCHITETTURA PRODUTTIVA**

- D1 Bagli, Casali, Massene
 - D2 Case rurali emagazzini con valenza paesaggistica
 - D3 Cantine, Oleifici, Palmanti, Trappeti
 - D4 Mulini
 - D5 Abbeveratoi, Fontane, Gebbie, Norie, Pozzi, Senie
 - D6 Tonnare
 - D8 Ex cave, Ex miniere, Ex solfate
 - D9 Fornaci, Stazzoni, Calcare
- ACCESSORI VIABILITA'**
- F1 Case cantoniere, Caselli, Stazioni
 - F2 Ponti, Gallerie
 - H1 Punti Panoramici
 - H2 Grotte
 - H3 Particolarità Geologiche

- Beni architettonici
 - Area UNESCO
 - Ferrovia secondaria (D.D.G. 288/DRU del 05/12/2012)
- Parco archeologico di Kamarina e Kaucana**
- Zona A - Aree Demaniali; Zona A - Vincolo Diretto
 - Zona B - Fascia di rispetto 200 mt.
 - Zona C
 - Aree vincolo indiretto
- Museo delle miniere di asfalto di Castelluccio e Tabuna**
- Museo delle miniere di asfalto di Castelluccio e Tabuna
- RNSB Foce del Fiume Irimino**
- Riserva naturale speciale biologica
 - Zone di Pre-riserva
- RNO Pino d'Aleppo**
- Riserva naturale orientata
 - Zone di Pre-riserva
- RNI Cava Randello**
- Riserva naturale integrale
 - Zone di Pre-riserva
- Siti Direttiva 92/43/CEE "Habitat"**
- Siti Direttiva 92/43/CEE "Habitat"

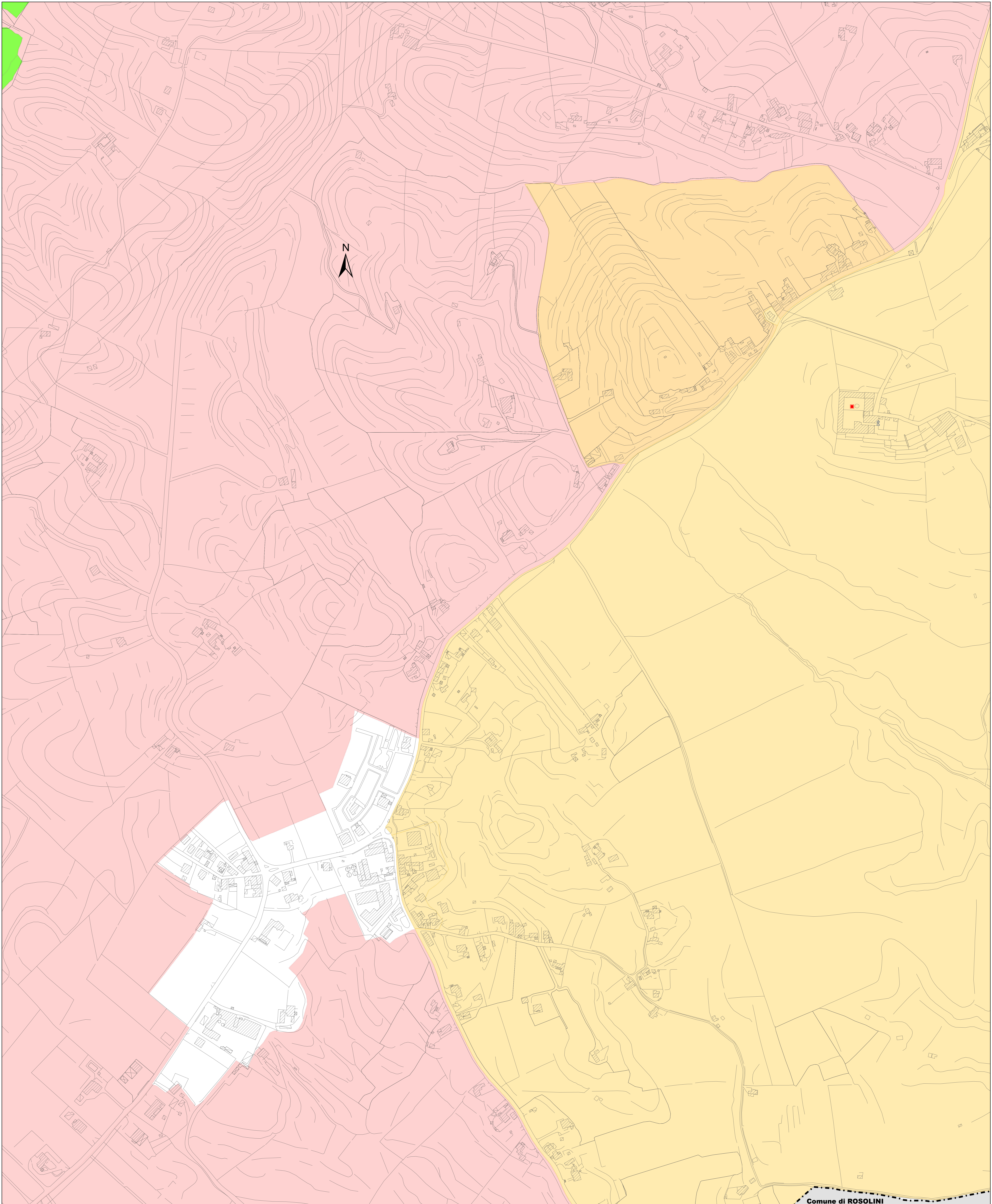
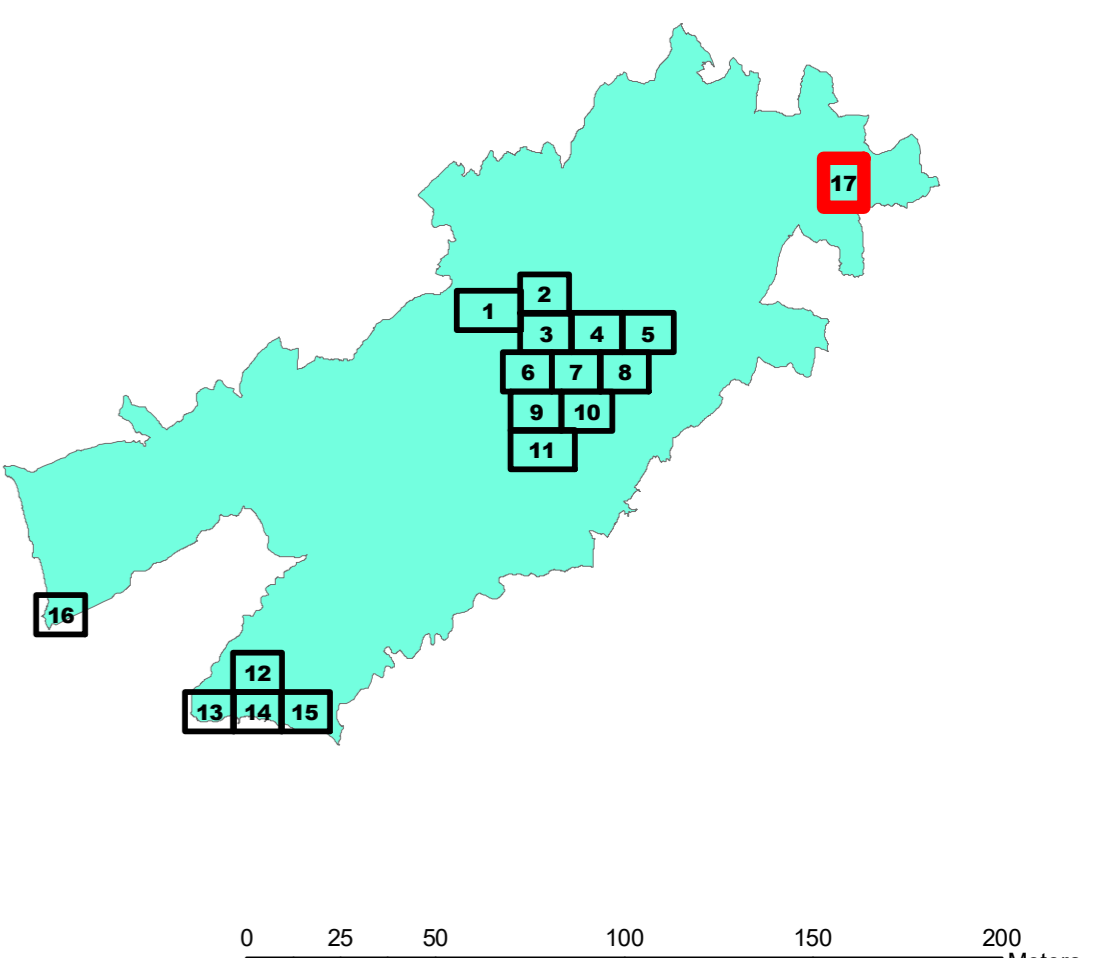

Comune di ROSOLINI