

sezione M-W

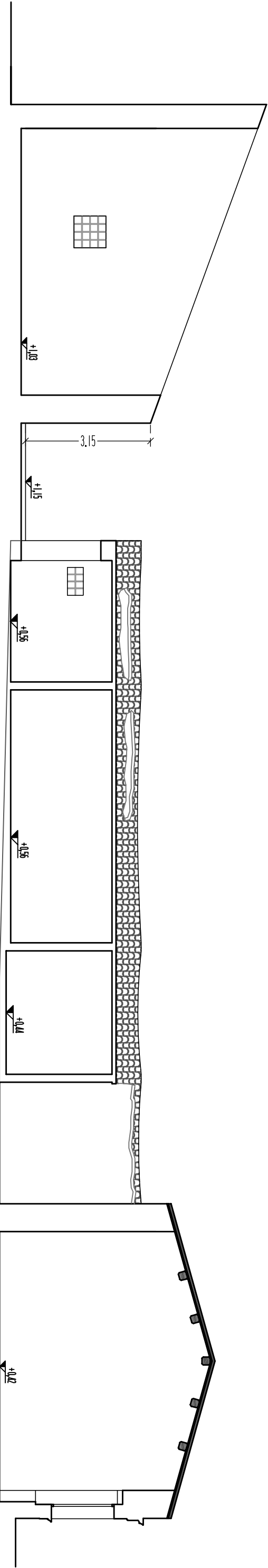

sezione V-V'

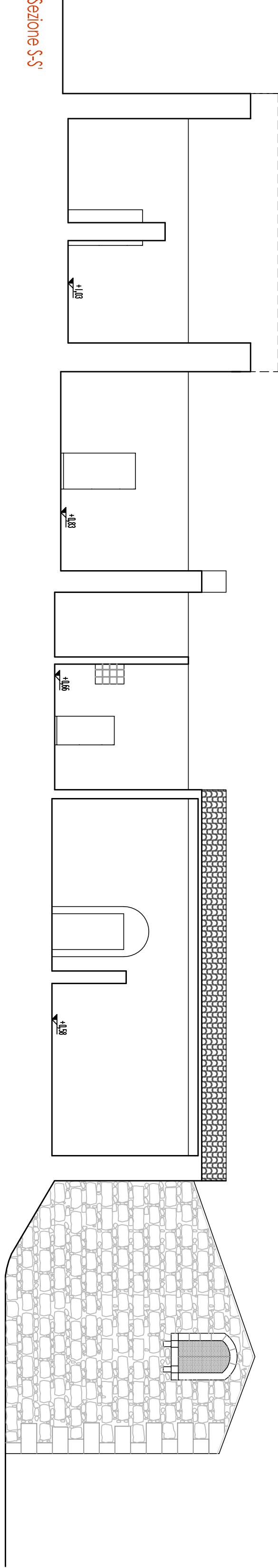

Sezione S-S'

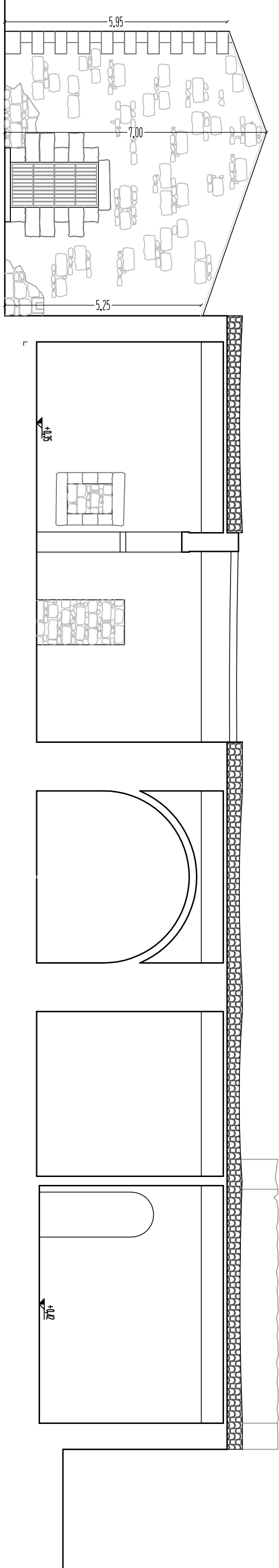

sezione U-U'

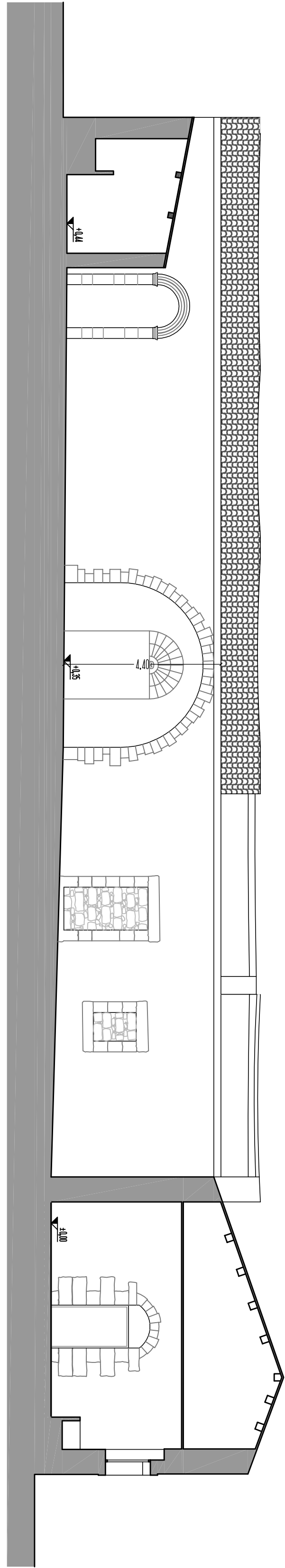

sezione T-T'

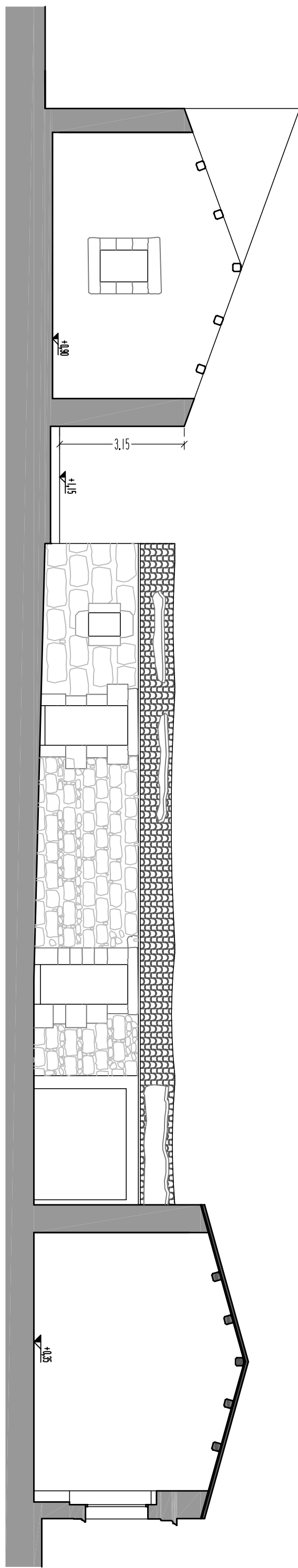

sezione Z-Z'

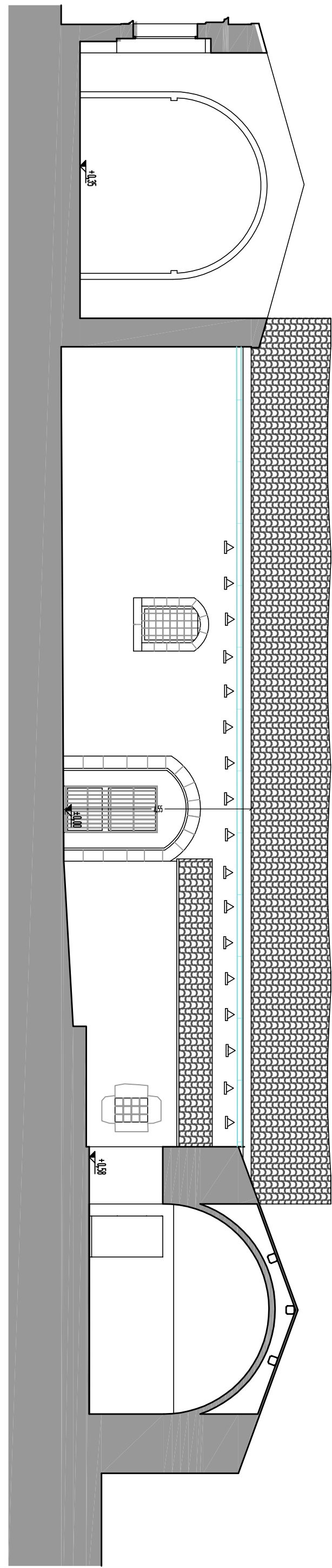

sezione X-X'

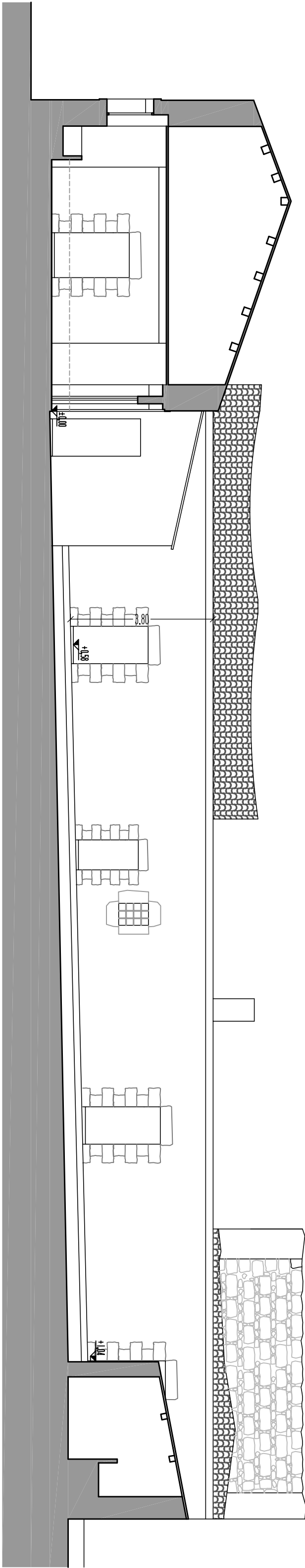

sezione Y-Y'

sezioni stato di fatto



COMUNE DI RAGUSA
UFFICIO TECNICO
RECUPERO FUNZIONALE DI UNA ANTICA MASSERIA DI PROPRIETA' COMUNALE SITA IN C.DA BRUSCE' DA ADIBIRE A SCUOLA MATERNA- IMPORTO €1.500.000,00
- PROGETTO ESECUTIVO

I PROGETTISTI Ing. Giuseppe Corallo Geom. Giovanni Guardiano Geom. Giorgio Iacono	IL PROGETTISTA DELLE STRUTTURE Arch. Gianfranco Tomasi	SCALA 1:100	TAVOLA 8
---	--	-----------------------	---------------------------

ELABORATO:
SEZIONI STATO DI FATTO

COMUNE DI RAGUSA SETTORE V Progetto esecutivo verificato ai sensi della Legge n. 22 del 28.2.2010, art. 28 e 33 D.P.R. 207/2010. Ragusa Il responsabile della verifica Ing. Beniamino Corallo	COMUNE DI RAGUSA SETTORE V Progetto esecutivo verificato ai sensi della Legge n. 22 del 28.2.2010, art. 28 e 33 D.P.R. 207/2010. Ragusa Il responsabile della verifica Ing. Matteo Scarpulla
--	---