

Prospetto Ovest

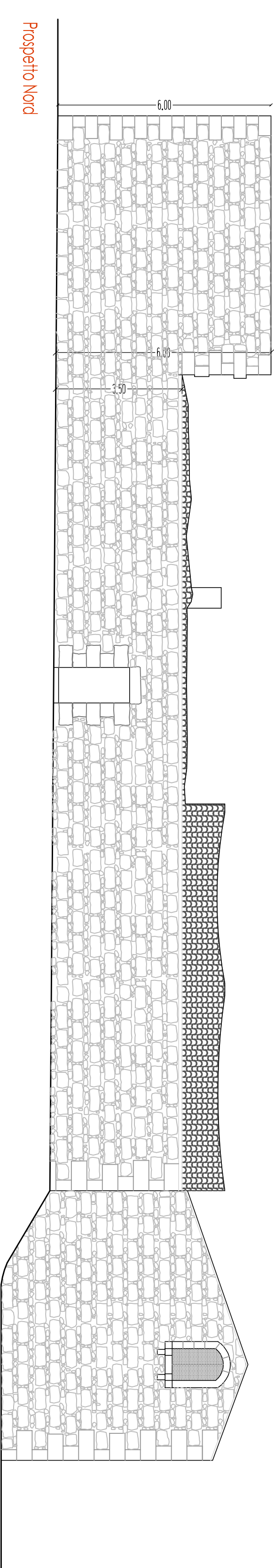

Prospetto Nord

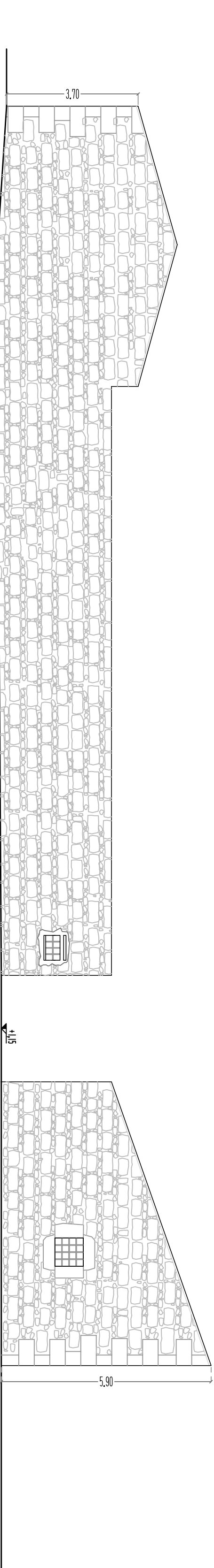

Prospetto Est

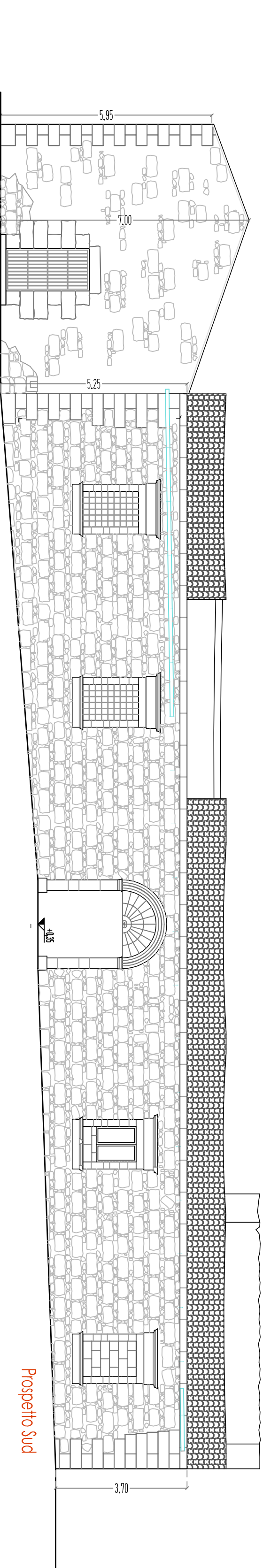

Prospetto Sud

prospetti stato di fatto



**COMUNE DI RAGUSA**  
UFFICIO TECNICO  
**RECUPERO FUNZIONALE DI UNA ANTICA MASSERIA DI PROPRIETA' COMUNALE SITA IN C.DA BRUSCE' DA ADIBIRE A SCUOLA MATERNA- IMPORTO €1.500.000,00**  
**- PROGETTO ESECUTIVO**

<b>I PROGETTISTI</b> Ing. Giuseppe Corallo Geom. Giovanni Guardiano Geom. Giorgio Iacono	<b>IL PROGETTISTA DELLE STRUTTURE</b> Arch. Gianluigi Tomasi	<b>SCALA</b> 1:100	<b>TAVOLA</b> <b>7</b>
---	---	-----------------------	---------------------------

**ELABORATO:**  
**PROSPETTI STATO DI FATTO**

<b>COMUNE DI RAGUSA</b> <b>SETTORE V</b> Progetto esecutivo verificato ai sensi degli artt. 52 e 53 D.P.R. 207/2010. Ragusa Il responsabile della verifica Ing. Beniamino Calabro	<b>COMUNE DI RAGUSA</b> <b>SETTORE V</b> Progetto esecutivo validato ai sensi e per gli effetti dell'art. 55 del D.P.R. 207/2010. Ragusa Il R.U.P. Ing. Michele Scarpulla
---	---