

Prospetto Ovest

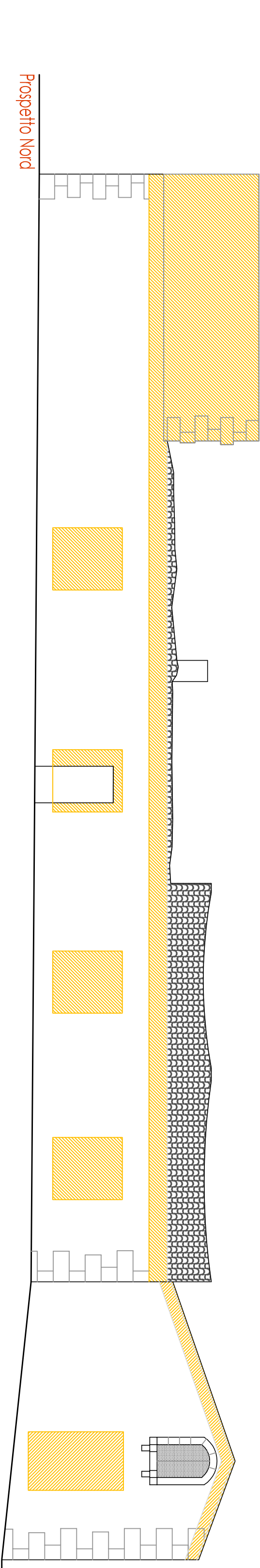

Prospetto Nord

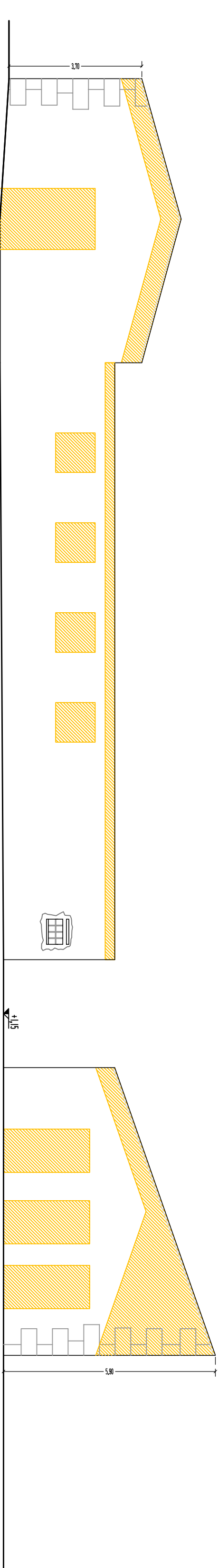

Prospetto Est

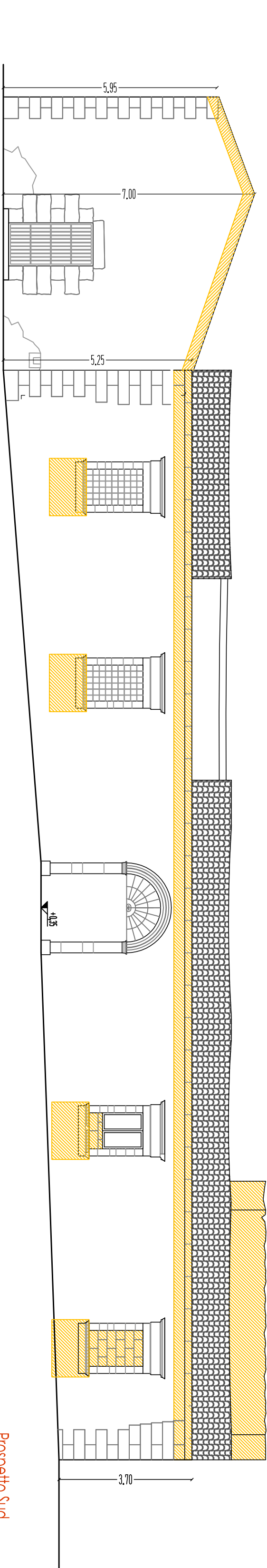

Prospetto Sud



COMUNE DI RAGUSA
UFFICIO TECNICO
RECUPERO FUNZIONALE DI UNA ANTICA MASSERIA DI PROPRIETA' COMUNALE SITA IN C.DA BRUSCE' DA ADIBIRE A SCUOLA MATERNA- IMPORTO €1.500.000,00
- PROGETTO ESECUTIVO

I PROGETTISTI Ing. Giuseppe Corallo Geom. Giovanni Guardiano Geom. Giorgio Iacovo	IL PROGETTISTA DELLE STRUTTURE Arch. Gianluigi Tomasi	SCALA 1:100	TAVOLA 17
---	---	-----------------------	----------------------------

ELABORATO:
PROSPETTI DEMOLIZIONI

COMUNE DI RAGUSA SETTORE V Progetto esecutivo verificato ai sensi degli art. 52 e 53 D.P.R. 207/2010. Ragusa Il responsabile della verifica Ing. Beniamino Calabro	COMUNE DI RAGUSA SETTORE V Progetto esecutivo validato ai sensi e per gli effetti dell'art. 55 del D.P.R. 207/2010 per il computo complessivo di € 1.500.000,00. Ragusa Il R.U.P. Ing. Michele Scarpulla
--	--