

# Prospetto di Via Ecce Homo

Scala 1:100

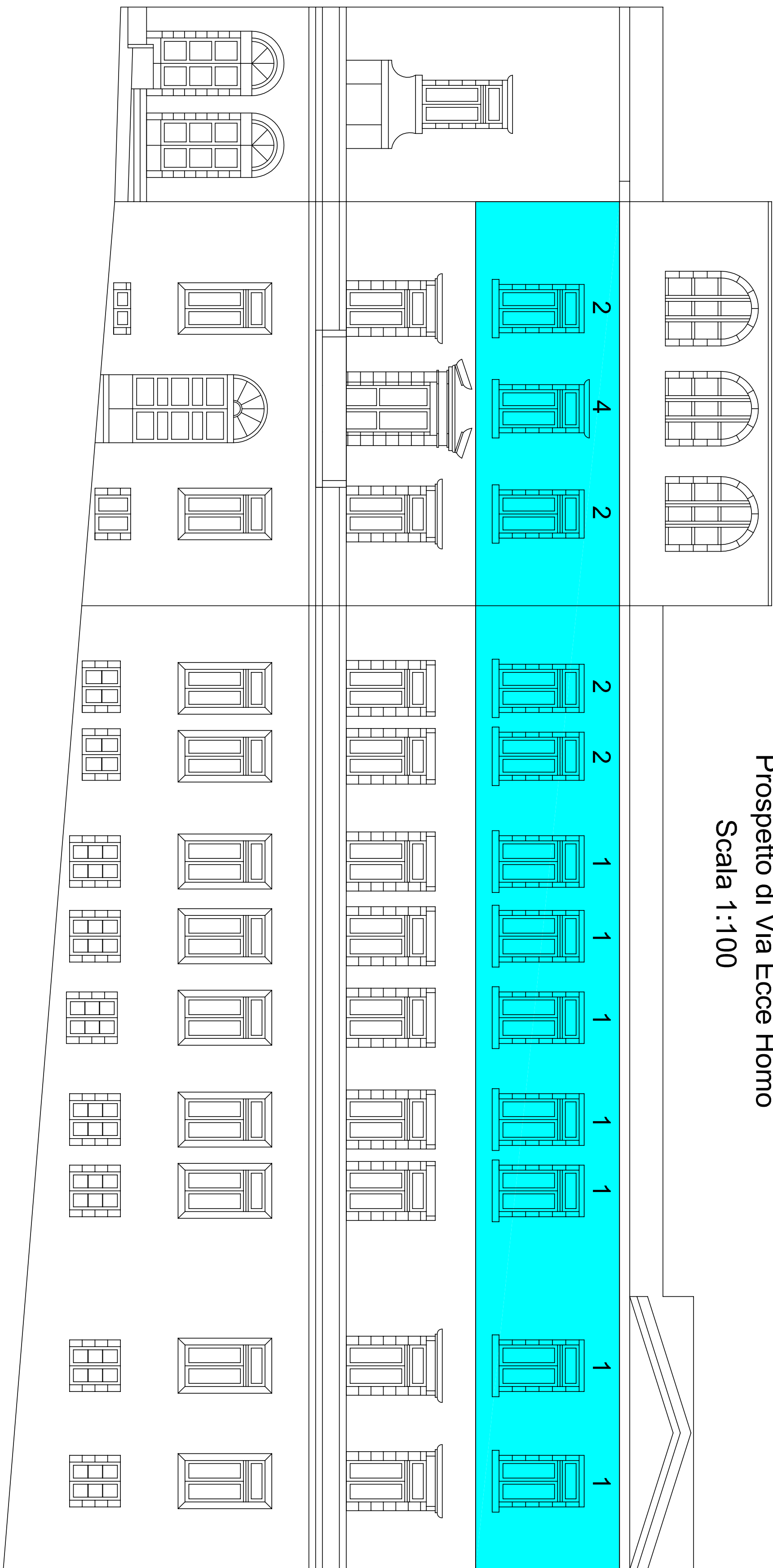

## Prospetto di Matteotti

Scala 1:100

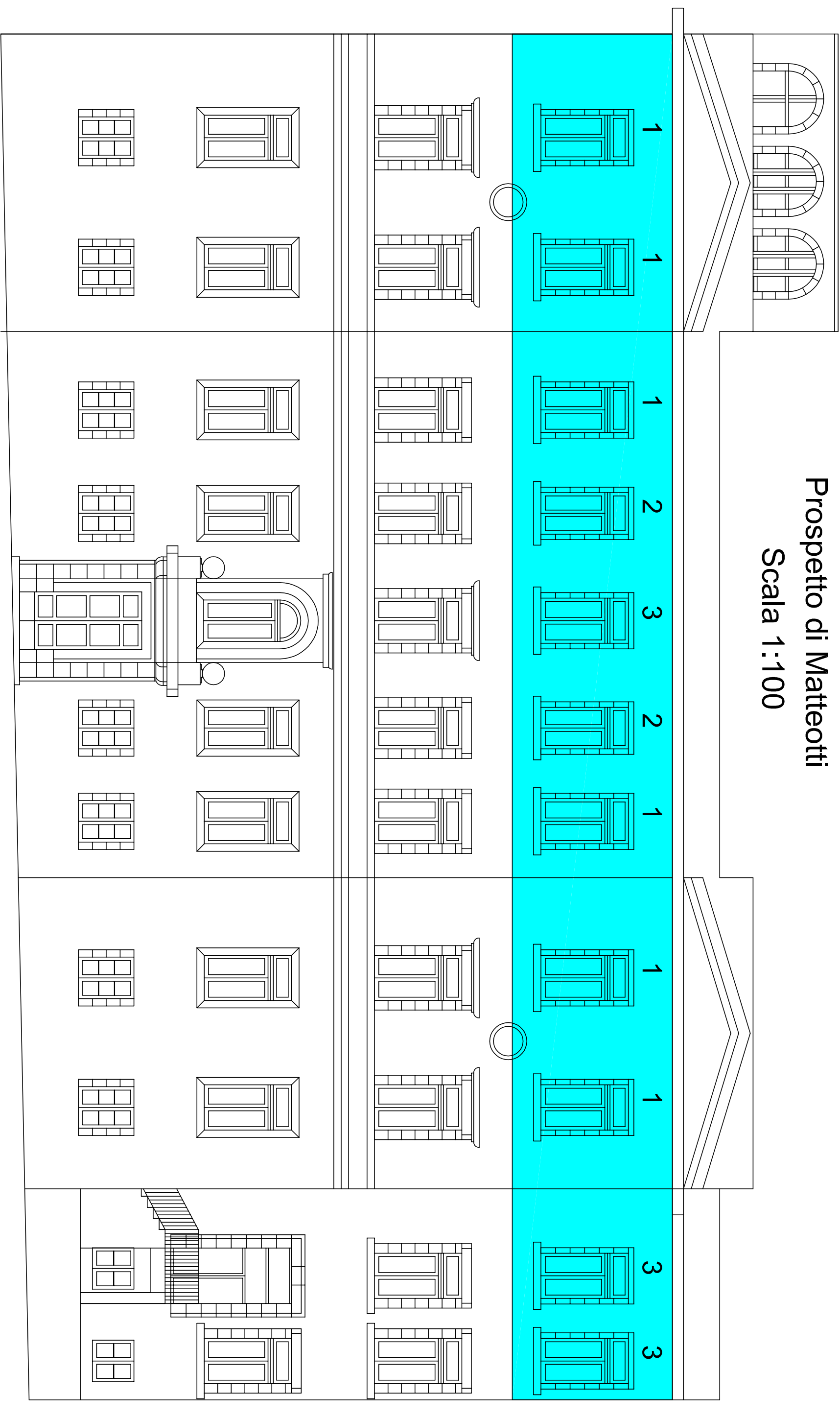

Prospetto vicolo via Ecce Homo

Scala 1:100

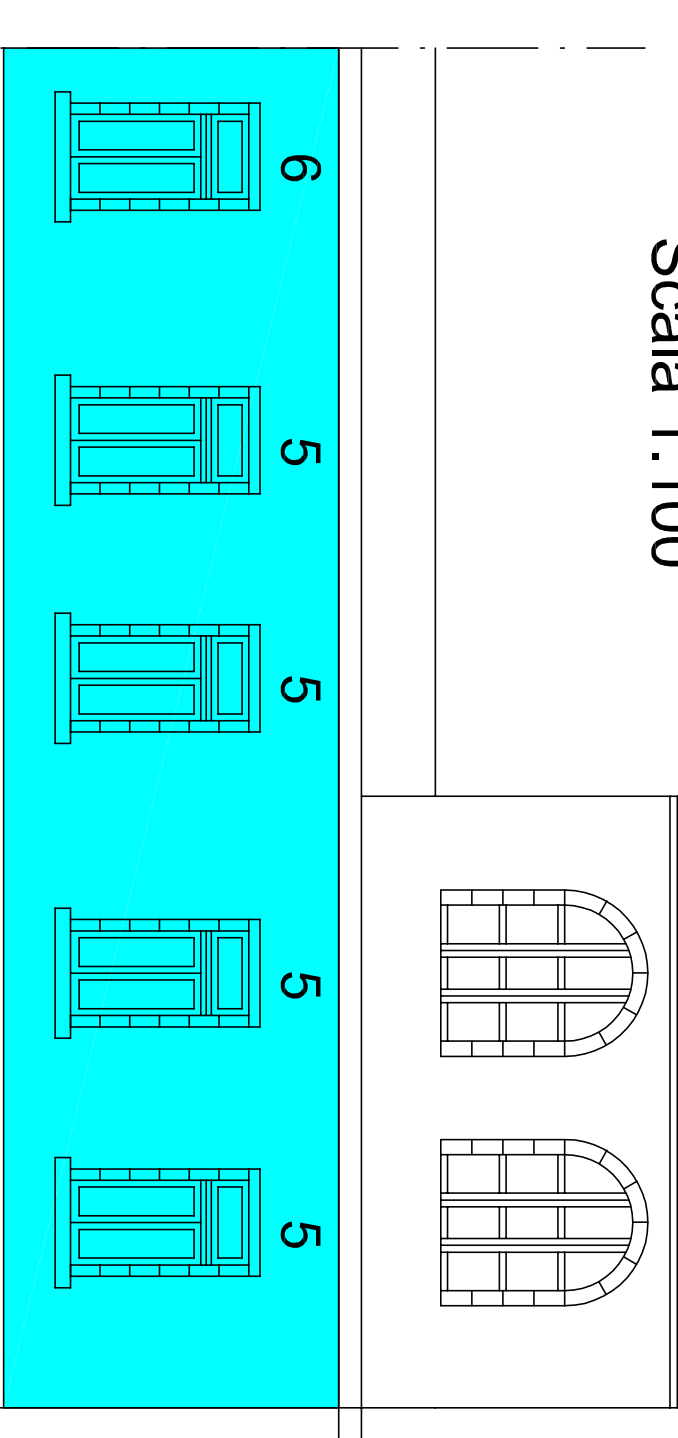

COMUNE DI RAGUSA

UFFICIO TECNICO

## PROGETTO ESECUTIVO

MANUTENZIONE STRAORDINARIA E MESSA IN SICUREZZA  
EDIFICIO SCOLASTICO ECCE HOMO  
(Importo del progetto Euro 253.000,00)

**I PROGETTISTI**  
Ing. Giuseppe Corallo  
geom. Giovanni Guardiano

SCALA  
1:100

TAVOLA

4

ELABORATO  
ABACO INFISSI

**COMUNE DI RAGUSA**  
**SETTORE VII**

Progetto esecutivo validato ai sensi e per gli effetti dell'art. 55 del D.P.R. 207/2010 per l'importo complessivo di € 253.000,00.  
Ragusa 18/05/2012

Geom. Giorgio Iacono

### Prospetto cortile interno

Scala 1:100

ABACO INFISSI SECONDO PIANO						
TIPO	QUANTITA'	DIMENSIONI		SUPERFICIE	SUPERFICIE	
		larghezza	altezza	INFISSO	TOTALE	
	n.	m	m	mq	mq	
1	13	1,40	2,45	3,43	44,59	
2	6	1,30	2,45	3,19	19,11	
3	21	1,50	2,45	3,68	77,18	
4	1	2,00	2,45	4,90	4,90	
5	4	1,25	2,45	3,06	12,25	
6	1	1,50	2,70	4,05	4,05	
7	1	1,20	2,45	2,94	2,94	
8	1	1,50	3,40	5,10	5,10	
9	1	1,80	3,40	6,12	6,12	
				TOTALE= 176,24		

TOTAL=	176,24
--------	--------

