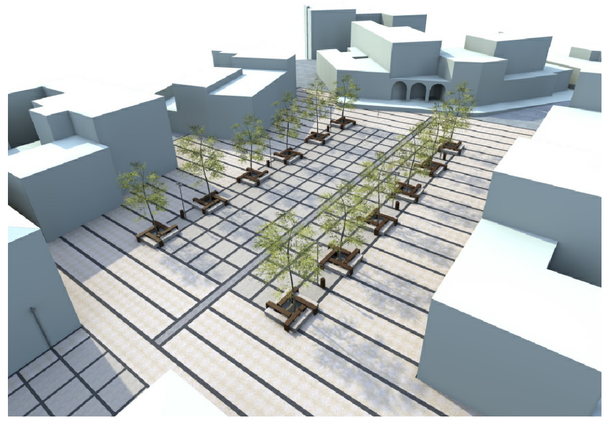

immagine n°1

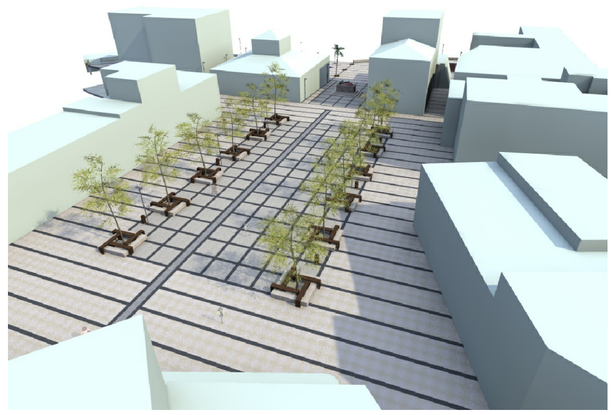

immagine n°2

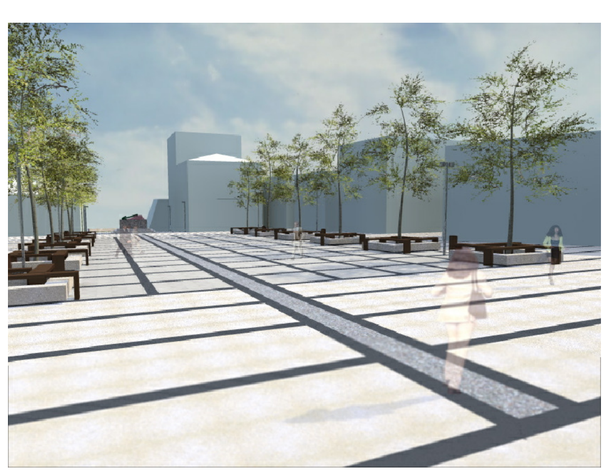

immagine n°3

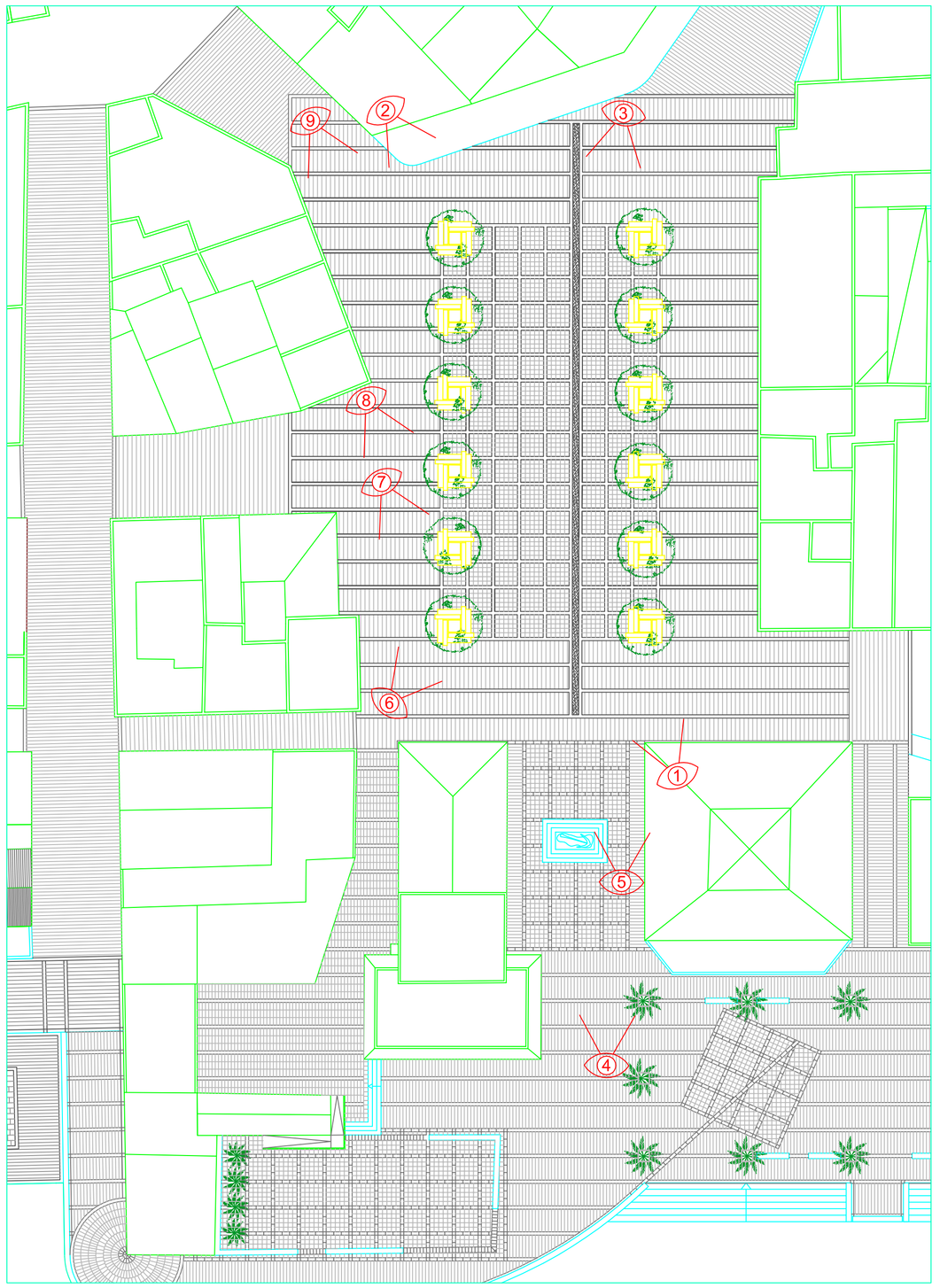

immagine n°4

immagine n°5

immagine n°6

immagine n°7

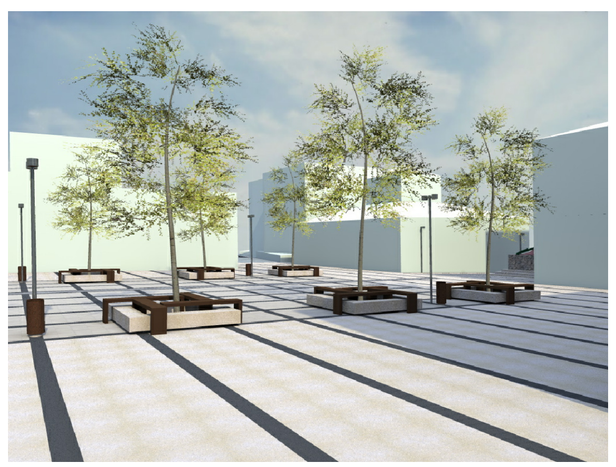

immagine n°8

immagine n°9

COMUNE DI RAGUSA

UFFICIO TECNICO

PROGETTO ESECUTIVO

RIQUALIFICAZIONE DI PIAZZA DUCA DEGLI ABRUZZI A MARINA DI RAGUSA - IMPORTO EURO 1.300.000,00

PROGETTISTI	COLLABORATORI	SCALA	TAVOLA
Ing. Giuseppe Corallo Geom. Giovanni Guardiano Geom. Giorgio Iacono	dott.Ing. Giorgio Divita dott.Arch. Gianfabio Tomasi	1:5000	11

ELABORATO

RENDERING

COMUNE DI RAGUSA
SETTORE VII

Ai sensi dell'art. 5, comma 3 della L.R. 12/2011
si esprime parere favorevole all'approvazione
del progetto esecutivo per l'importo complessivo di
€ 1.300.000,00
Ragusa 08/09/2011
IL RESPONSABILE DEL PROCEDIMENTO
(Ing. Michele Scorpulla