



COMUNE DI RAGUSA



PIANO DI UTILIZZO DEL DEMANIO MARITTIMO

Adeguamento alla L.R. n.3 del 17/03/2016 e D.A. 319/GAB del 05/08/2016 e s.m.i.

Tavola 5. Rischi e vulnerabilità territoriali

EMENDATA GIUSTA DELIBERAZIONE C.C. N.41 DEL 23/04/2019

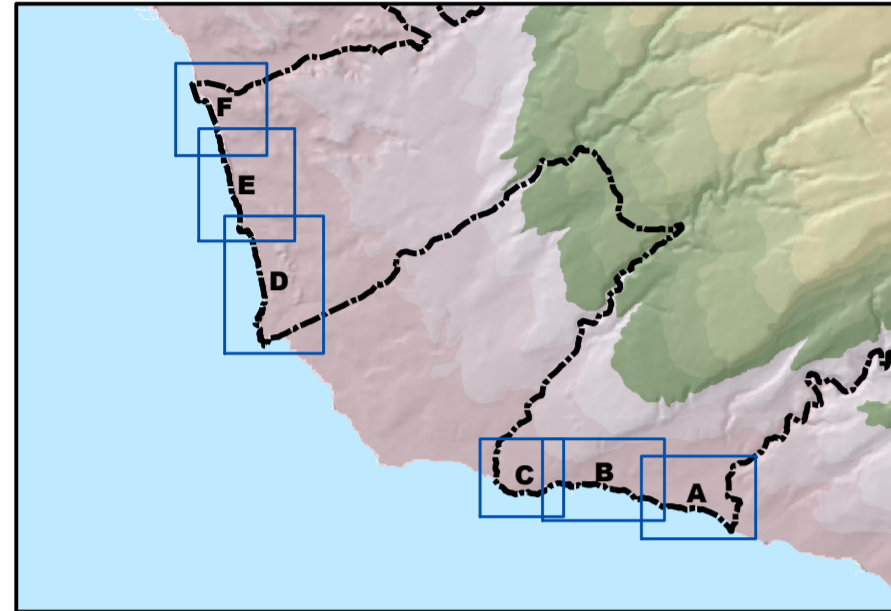

PROGETTISTA Arch. Aurelio Barone

ELABORAZIONI E RAPPORTO AMBIENTALE Collaborazione esterna Arch. Pianif. Costanza Dipasquale

COORDINATORE Responsabile del procedimento Dirigente del Settore IV Arch. Marcello Dimartino

L'ASSESSORE ALL'URBANISTICA Salvatore Corallo

IL SINDACO Ing. Federico Picitto

Dicembre 2016

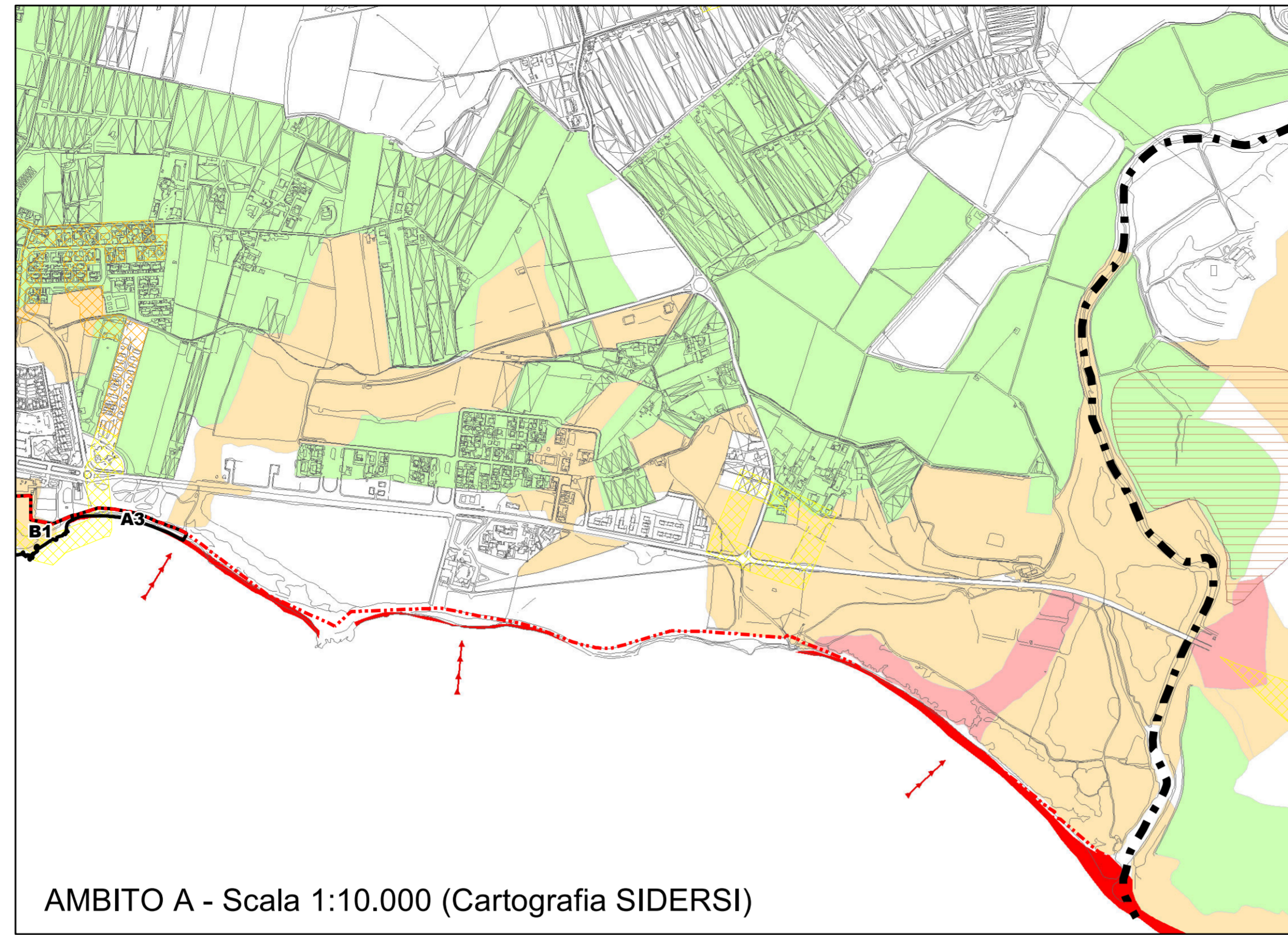

AMBITO A - Scala 1:10.000 (Cartografia SIDERSI)

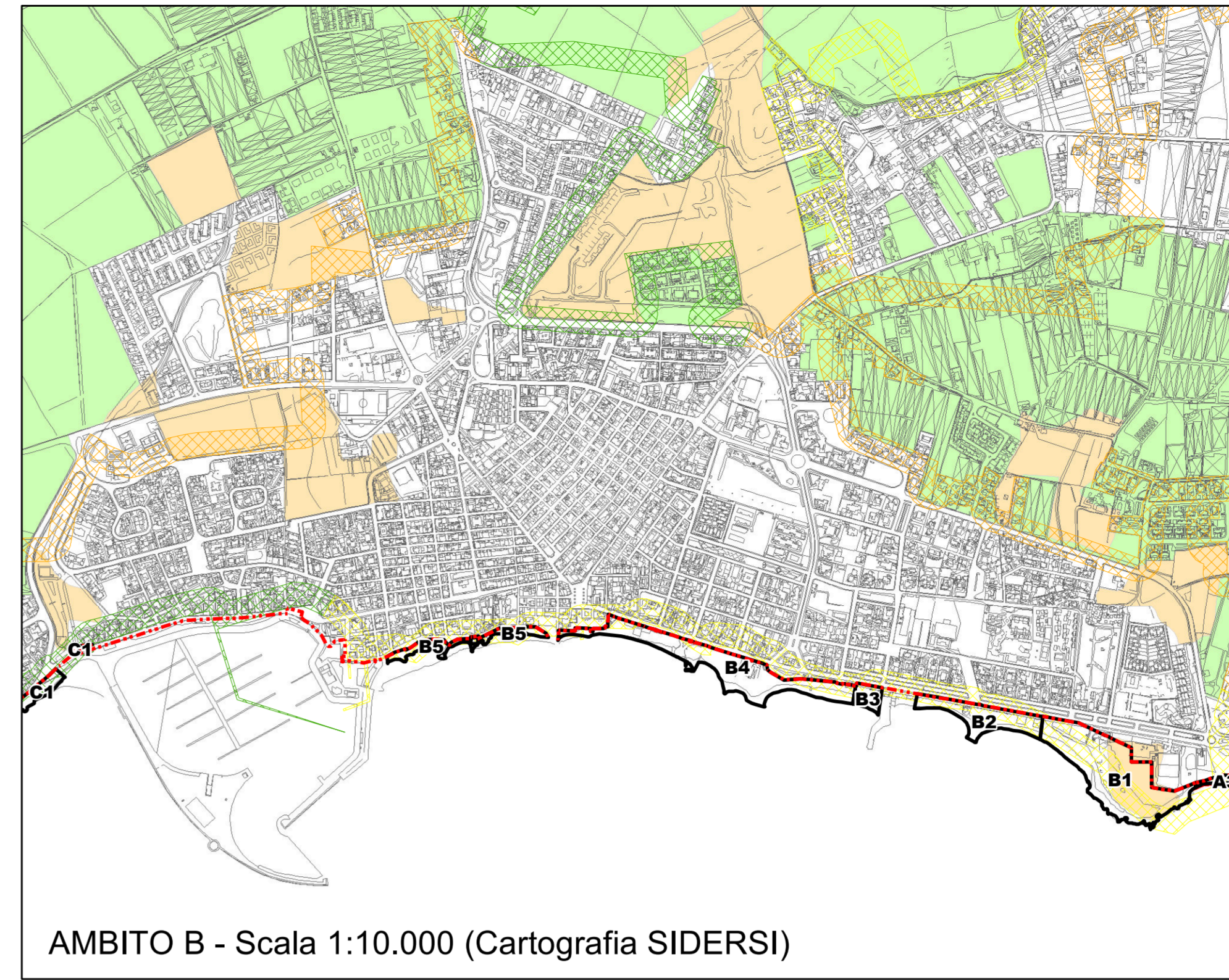

AMBITO B - Scala 1:10.000 (Cartografia SIDERSI)



AMBITO C - Scala 1:10.000 (Cartografia SIDERSI)

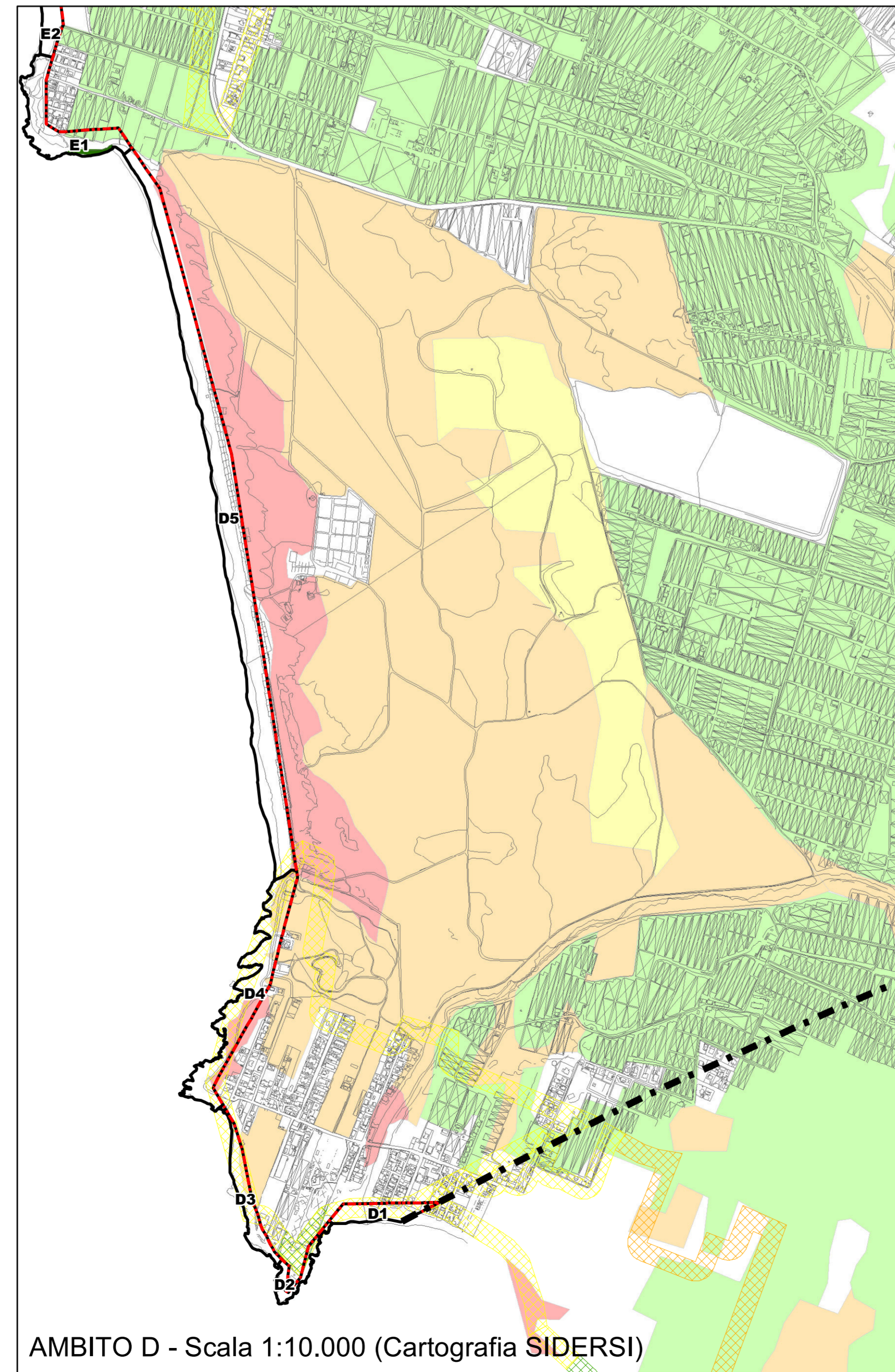

AMBITO D - Scala 1:10.000 (Cartografia SIDERSI)

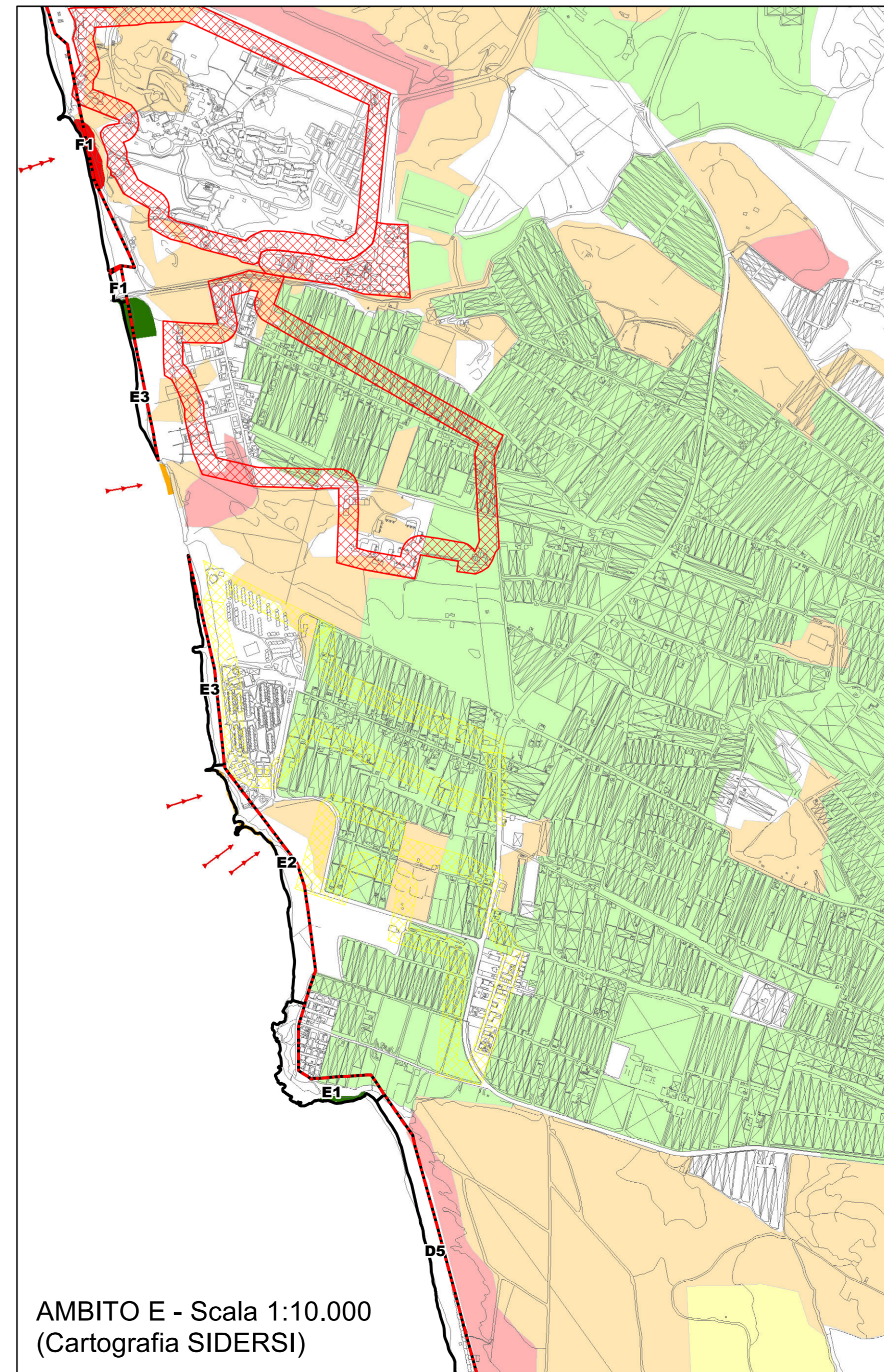

AMBITO E - Scala 1:10.000 (Cartografia SIDERSI)

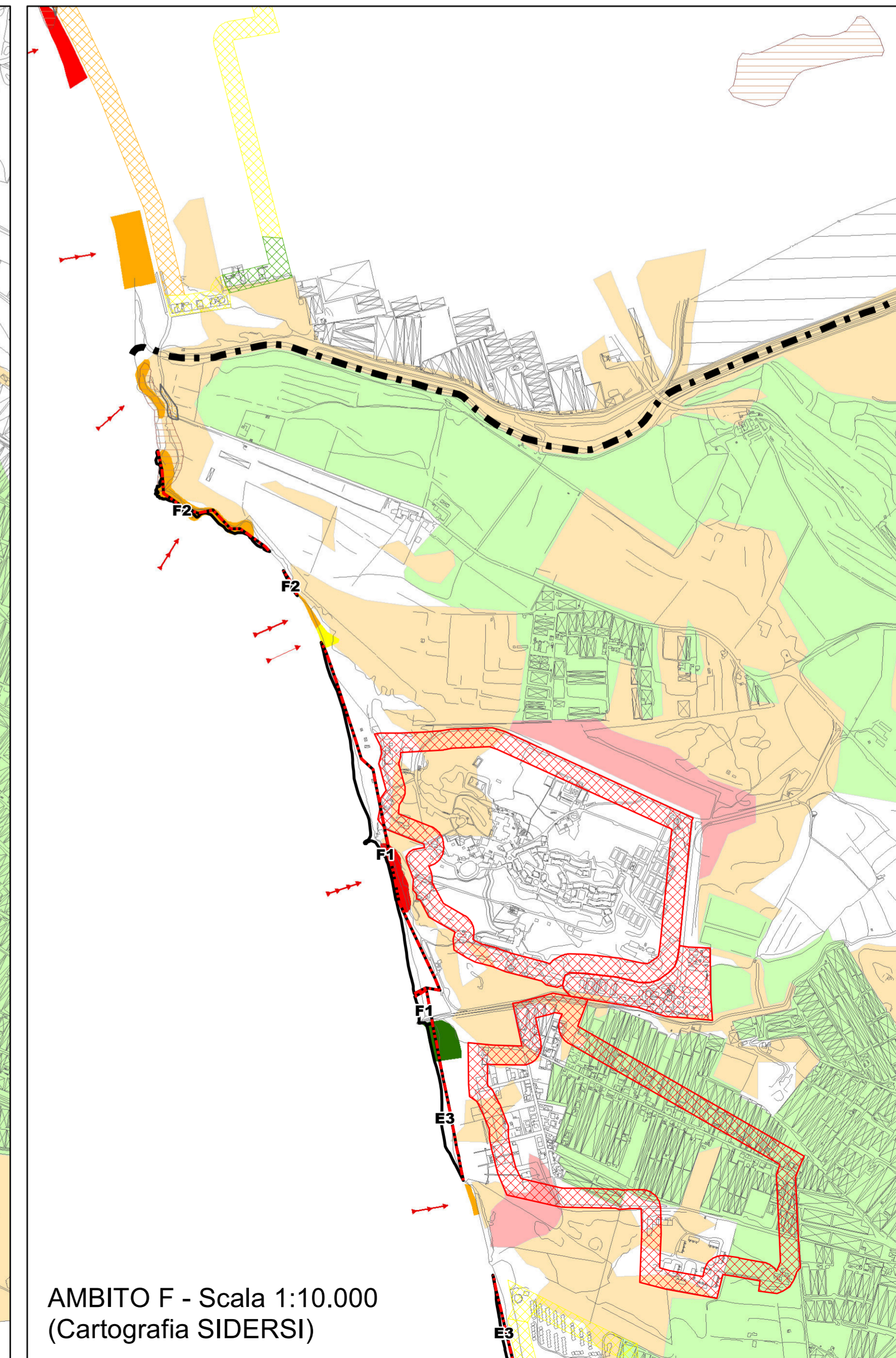

AMBITO F - Scala 1:10.000 (Cartografia SIDERSI)

- | Limiti comunali
  - - - - - Limite Demanio Marittimo Regionale
  - ▭ Zone del Demanio Marittimo Regionale
- Piano per l'Assetto Idrogeologico**
- Rischio di erosione costiera**
- R2\_MEDIO
  - R3\_ELEVATO
  - R4\_MOLTO ELEVATO
- R1
  - R2\_MEDIO
  - R3\_ELEVATO
  - R4\_MOLTO ELEVATO
- Rischio geomorfologico**
- R1\_MODERATO
  - R2\_MEDIO
  - R3\_ELEVATO
  - R4\_MOLTO ELEVATO
- ▭ Dissesti
- Piano Forestale Regionale**
- Rischio di incendio estivo**
- Molto alto
  - Alto
  - Medio
  - Basso
- Piano Comunale di Protezione Civile**
- Rischio di incendio di interfaccia**
- R1
  - R2
  - R3
  - R4