



COMUNE DI RAGUSA



PIANO DI UTILIZZO DEL DEMANIO MARITTIMO

Adeguamento alla L.R. n.3 del 17/03/2016 e D.A. 319/GAB del 05/08/2016 e s.m.i.

Tavola 4.2 Strumenti di pianificazione e gestione del territorio Piano Paesaggistico e Piano Territoriale Provinciale

EMENDATA GIUSTA DELIBERAZIONE C.C. N.41 DEL 23/04/2019

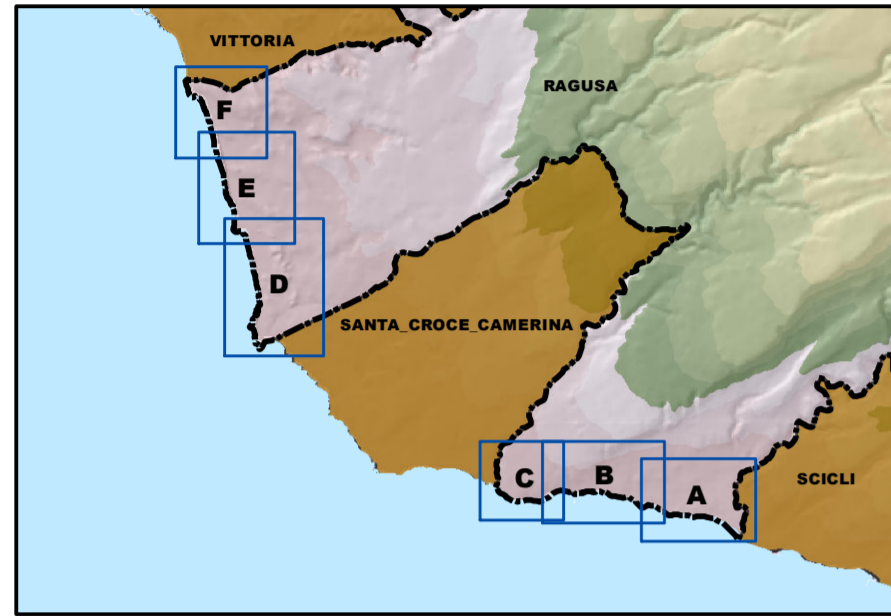

PROGETTISTA Arch. Aurelio Barone ELABORAZIONI E RAPPORTO AMBIENTALE Collaborazione esterna Arch. Pianif. Costanza Dipasquale COORDINATORE Responsabile del procedimento Dirigente del Settore IV Arch. Marcello Dimartino L'ASSESSORE ALL'URBANISTICA Salvatore Corallo IL SINDACO Ing. Federico Piccitto Dicembre 2016

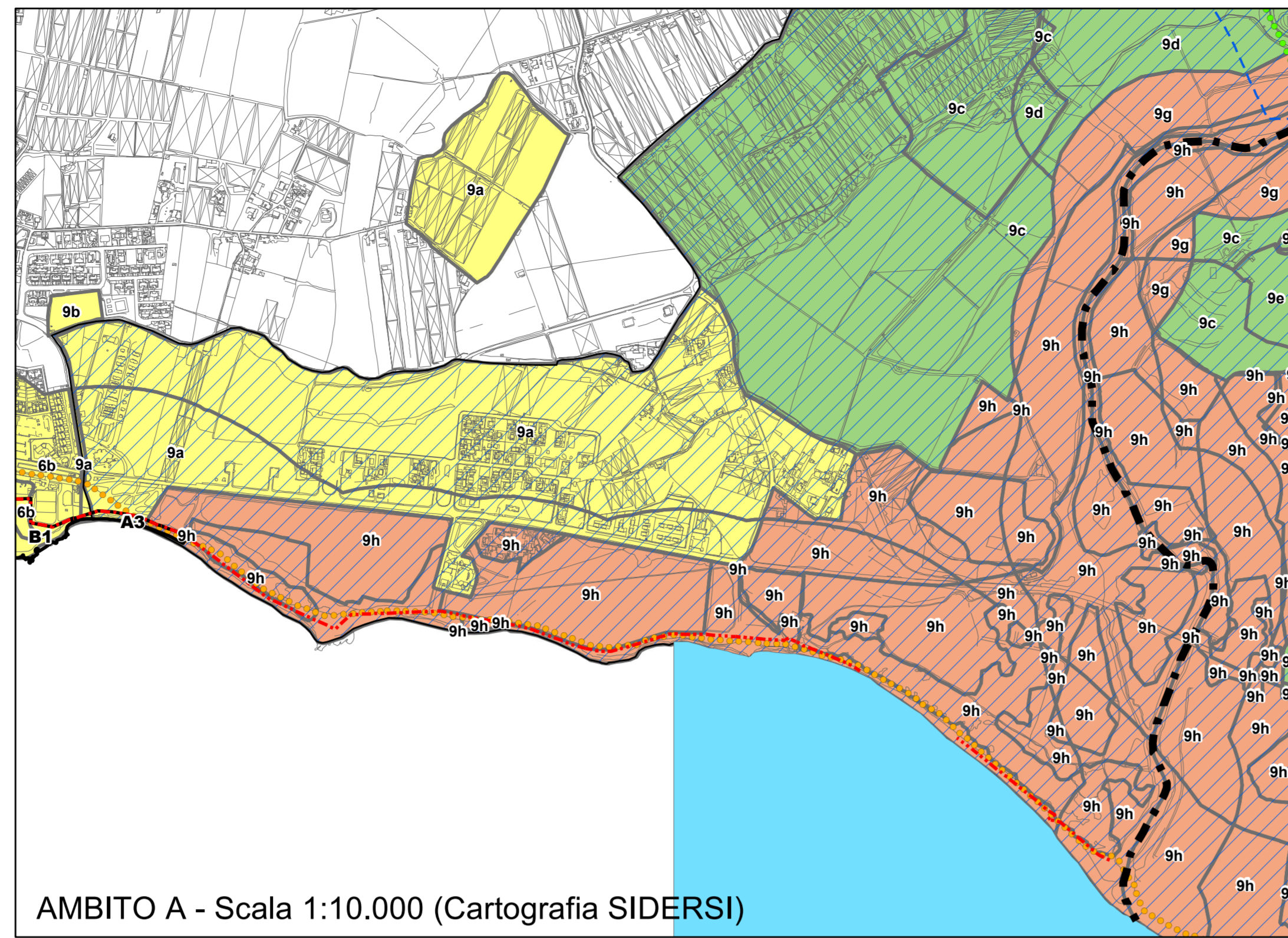

AMBITO A - Scala 1:10.000 (Cartografia SIDERSI)

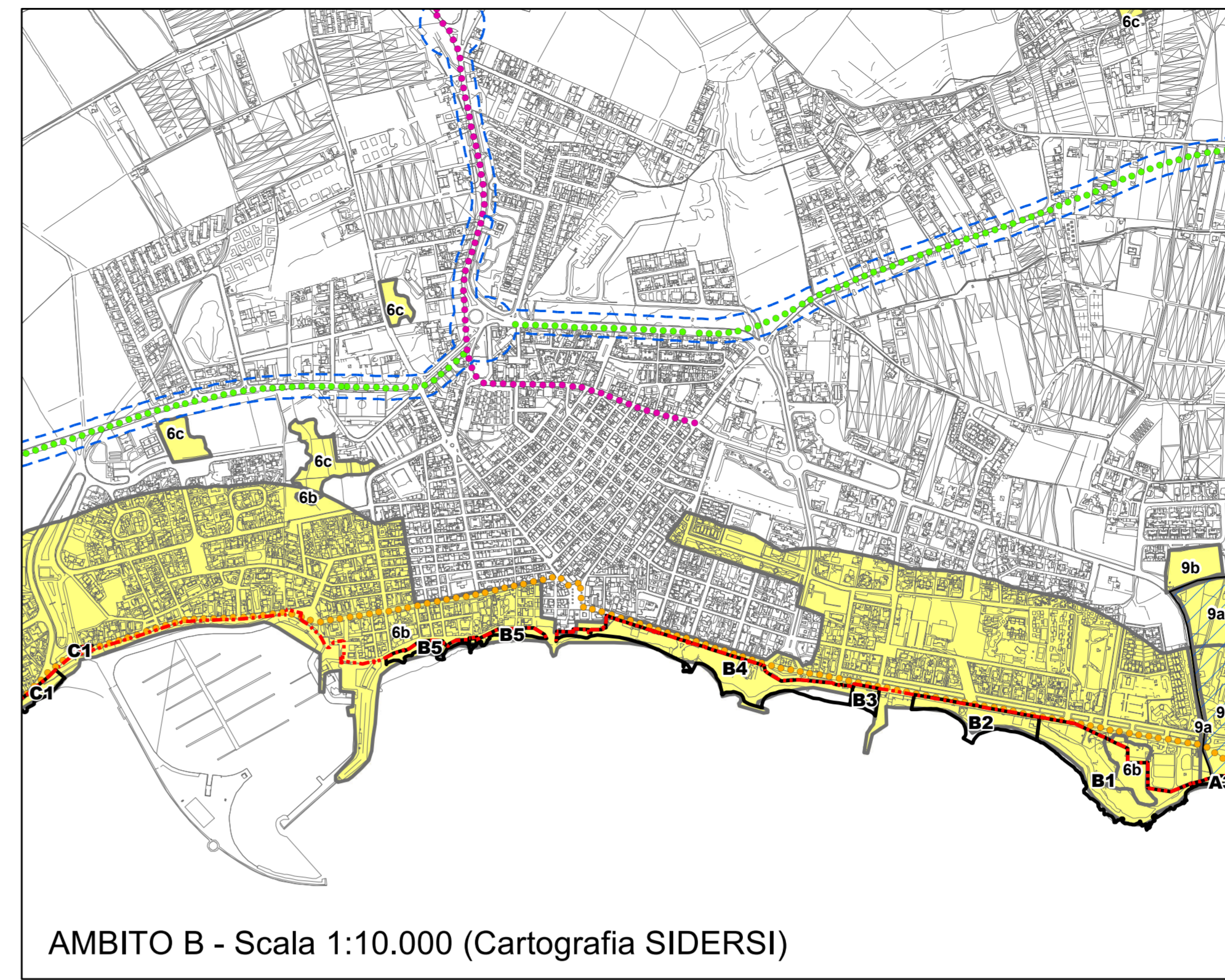

AMBITO B - Scala 1:10.000 (Cartografia SIDERSI)

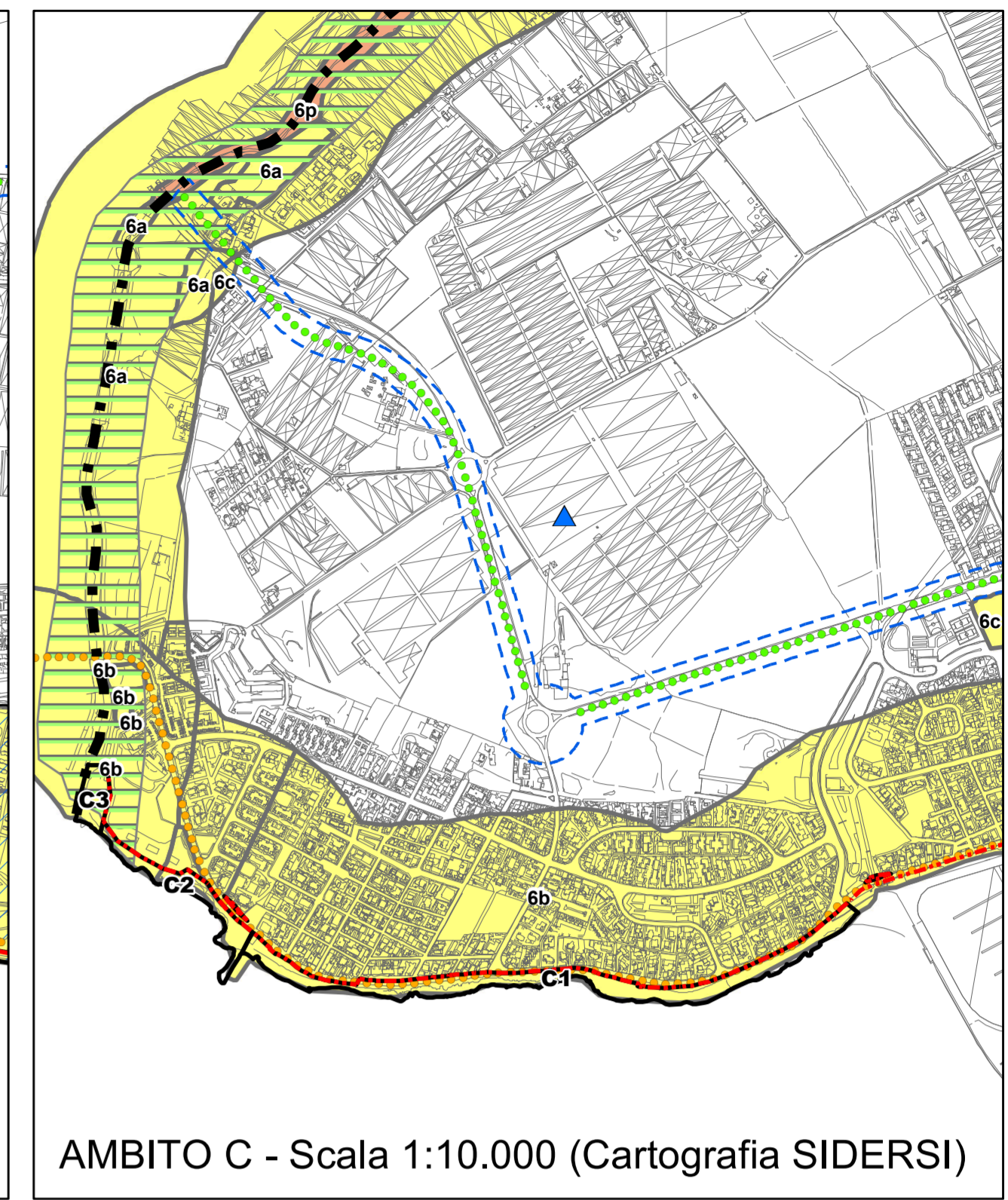

AMBITO C - Scala 1:10.000 (Cartografia SIDERSI)

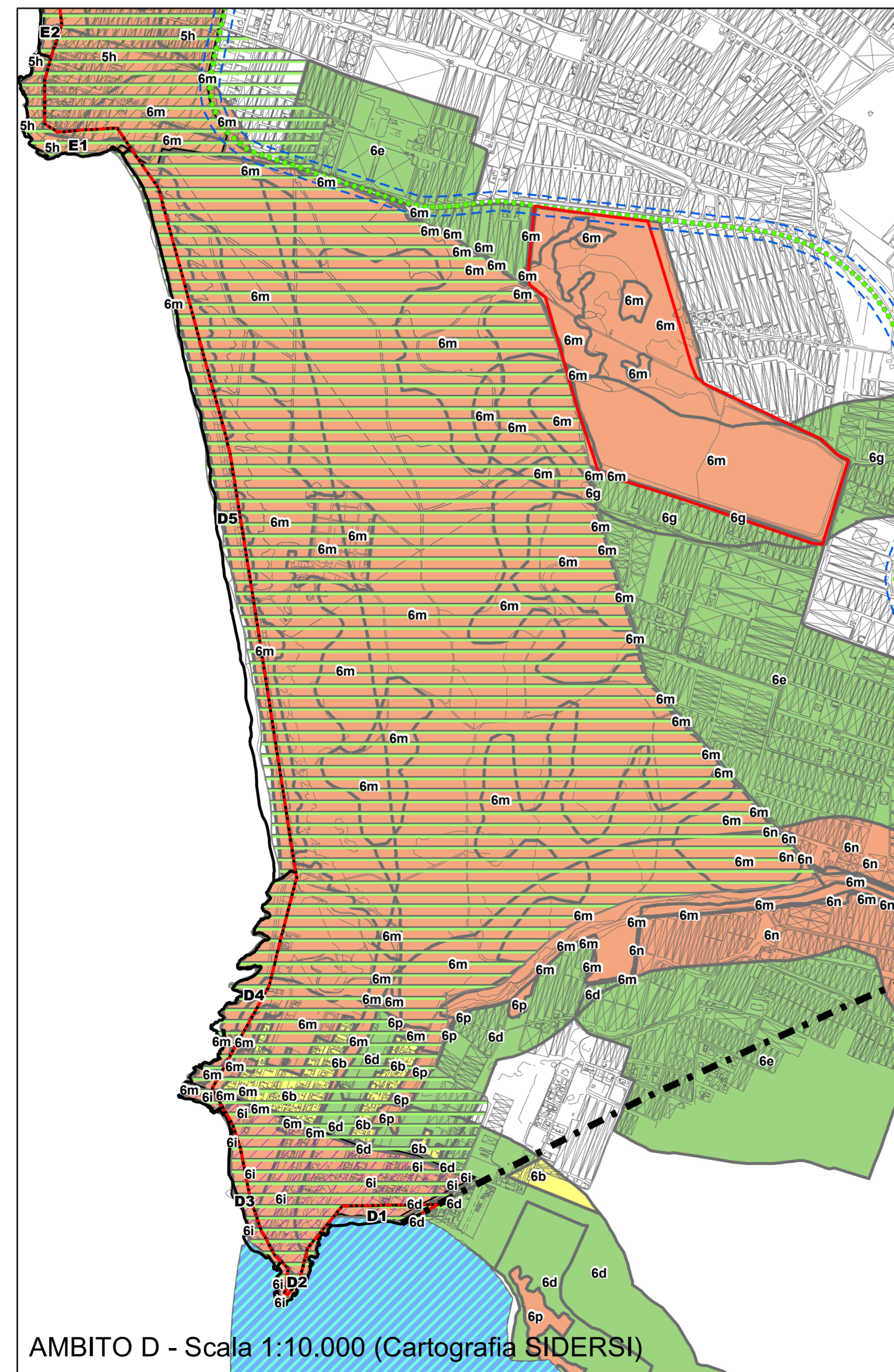

AMBITO D - Scala 1:10.000 (Cartografia SIDERSI)

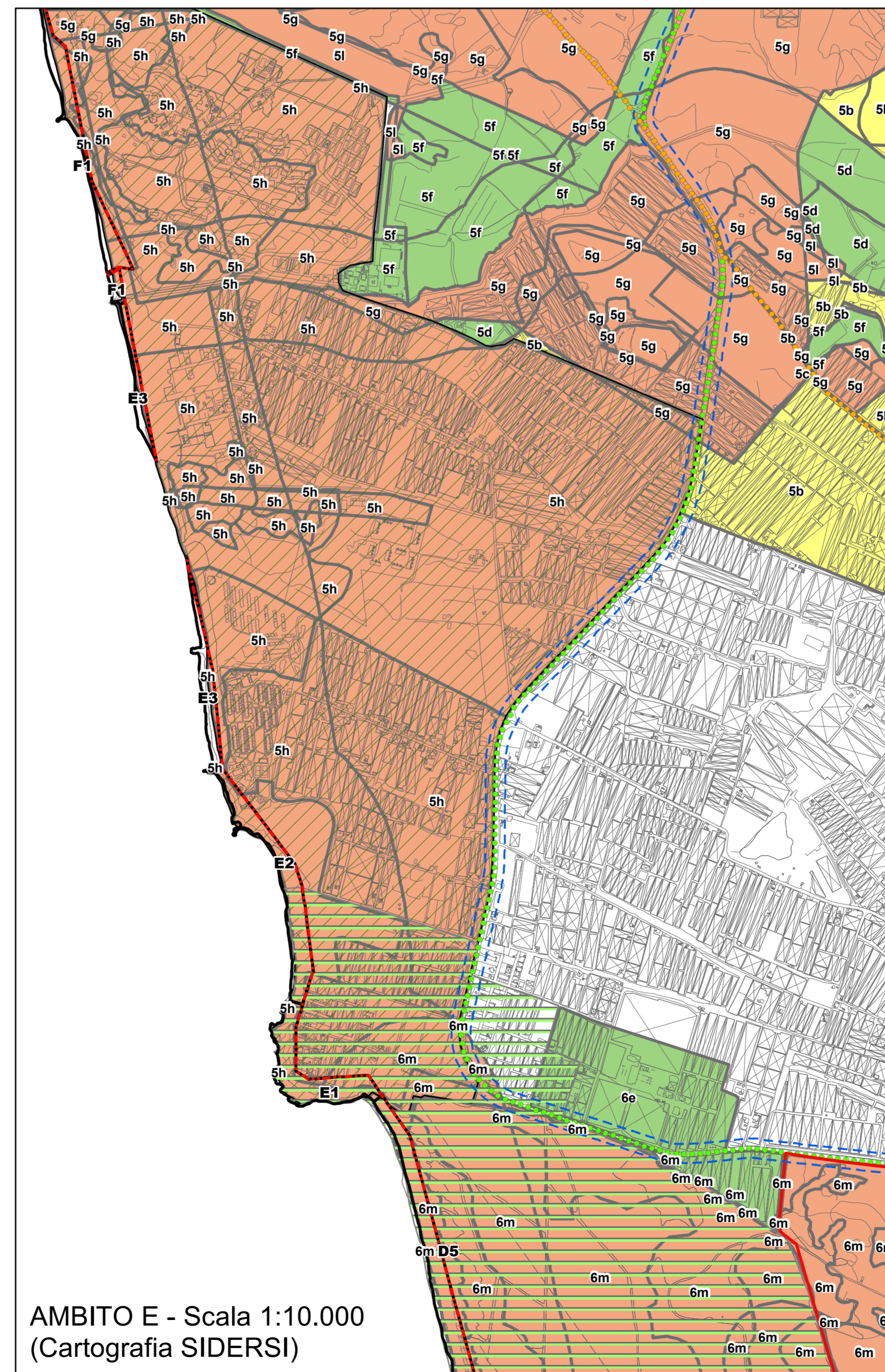

AMBITO E - Scala 1:10.000 (Cartografia SIDERSI)

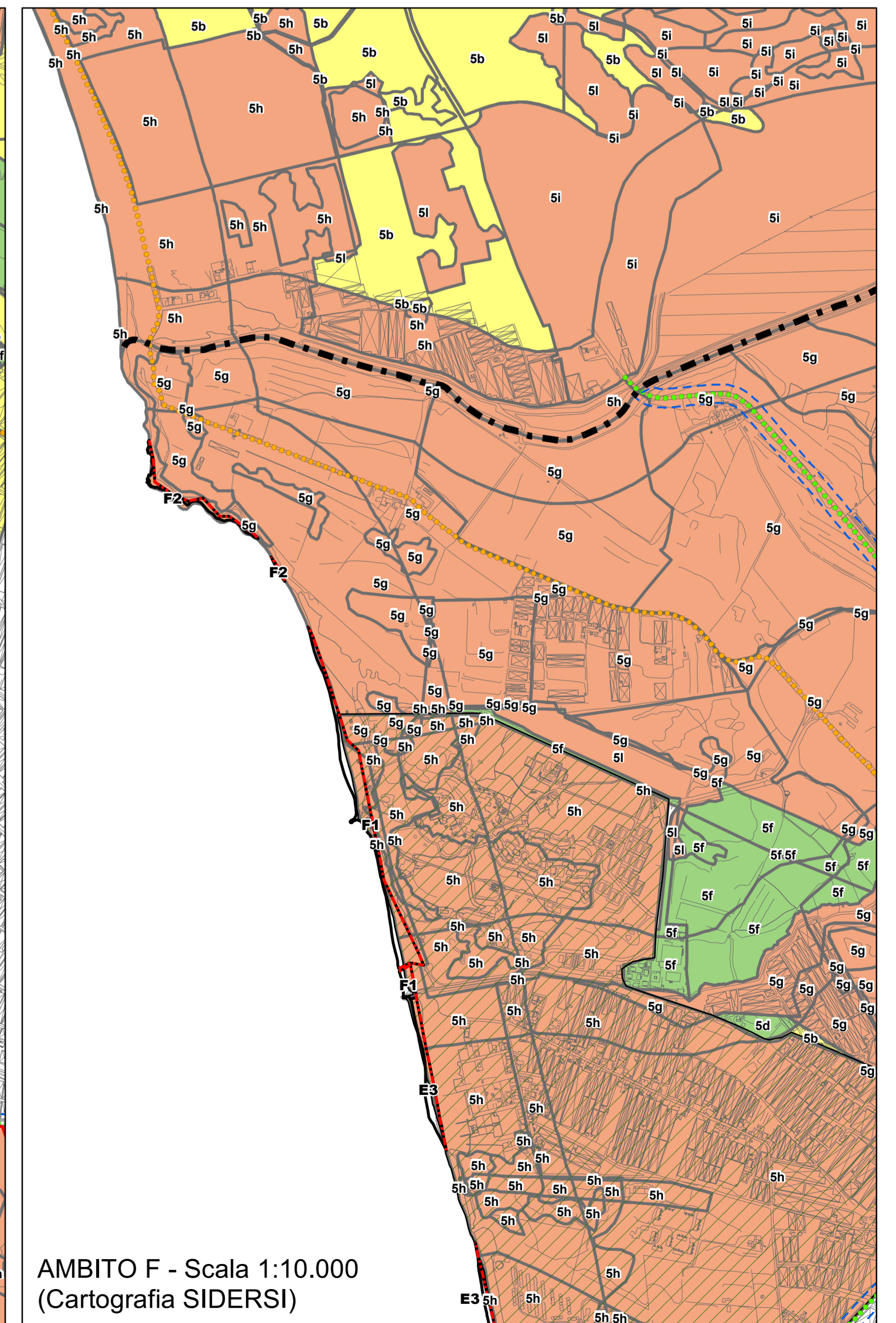

AMBITO F - Scala 1:10.000 (Cartografia SIDERSI)

- Limiti comunali
- - - - - Limite Demanio Marittimo Regionale
- ▭ Zone del Demanio Marittimo Regionale
- ▭ Riferimento NTA
- Livelli di tutela**
- ▭ Livello di tutela 1
- ▭ Livello di tutela 2
- ▭ Livello di tutela 3
- ▨ Area di recupero
- Aree soggette a vincolo paesaggistico (art. 136 D.L. 42/2004)**
- ▨ D.A. n. 1214 del 25/07/1981 Fiume Irimino dalla foce alla sorgente
- ▨ D.A. n. 2067 del 12/04/1967 Punta Braccetto
- ▨ D.A. n. 6423 del 06/07/1998 Tratto di costa di contrada Branco Piccolo
- Piano Paesaggistico della Provincia di Ragusa**
- ▭ Azioni dirette
- ▭ D1d - Sistema S.Croce-Scoglietti (riqualificazione ambientale)
- ▭ G4a - Tutela di aree marine
- ▭ Canale infrastrutturale
- ▲ H3a - Azioni dirette di realizzazione di infrastrutture ricettive
- E2 - SP 25 - Asse Iltoraneo
- E2a - Ragusa-Marina di Ragusa (allargamento e adeguamento)
- E4d - Valorizzazione percorsi centri costieri
- Altre azioni**
- ▭ C2a - Tutela immediata di aree di interesse ambientale
- ▭ G4d - Nuova area marina protetta fra Torre di Mezzo e Punta Braccetto