

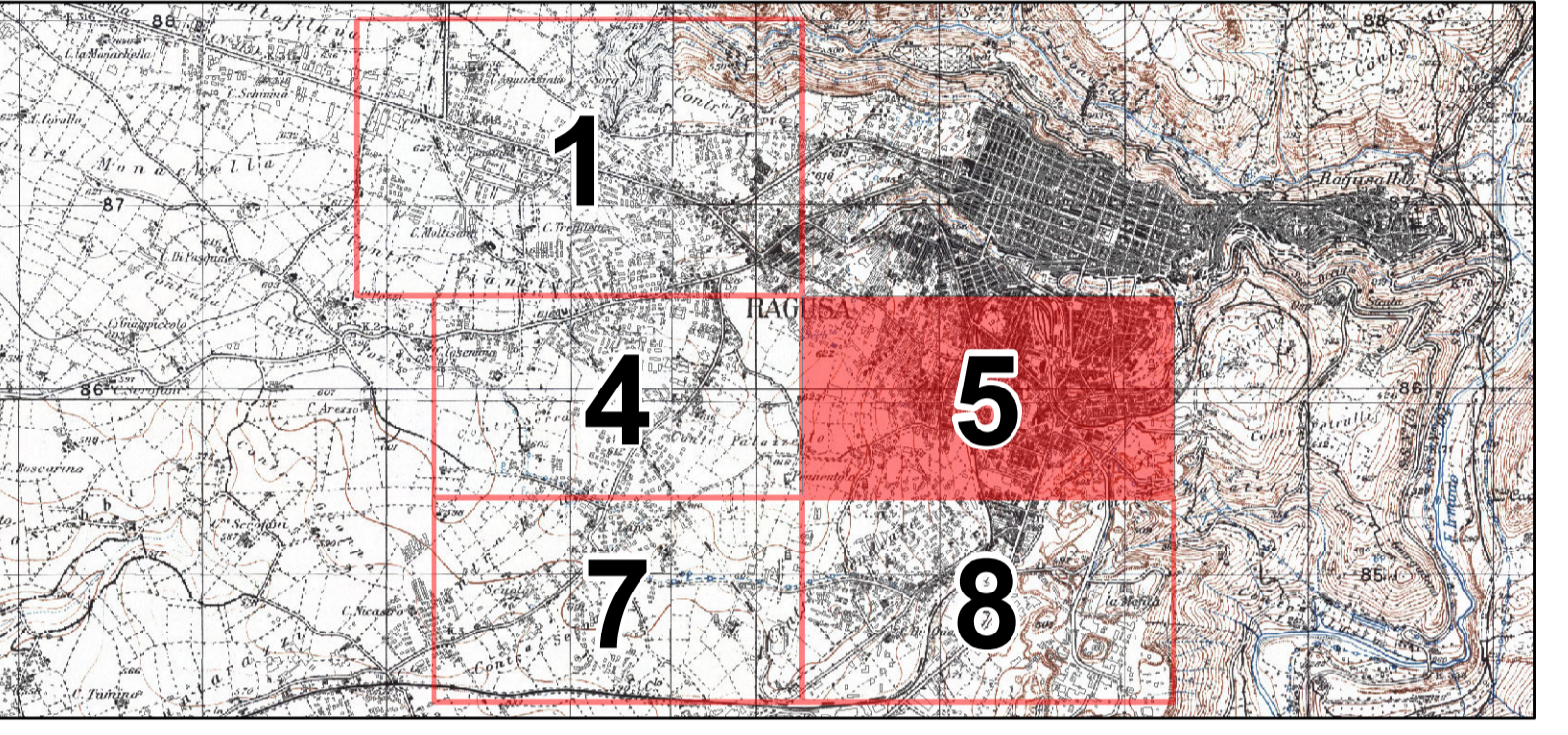

**Legenda**

[Red dashed line]	Area in variante	[Green with dots]	Epp - Parco agricolo urbano perequato
[Red line]	PPRU variante	[Green with diagonal lines]	E3-Verde agricolo
[Yellow hatched]	Edifici	[Green with vertical lines]	Ev-Cintura verde
[Red hatched]	A2-A3-Edifici storici esterni	[Blue hatched]	Fe-Servizi esistenti
[Red solid]	A2p - Contesti storici - Ville, fattorie, masserie	[Blue solid]	F - Servizi in progetto
[Grey hatched]	B1 zone B sature	[Yellow hatched]	P - Parcheggio esistente
[Grey solid]	B1a	[Blue hatched]	Pp-Parcheggio di progetto
[Orange hatched]	B2-Case sparse	[Blue hatched]	Pc-Pista ciclabile
[Orange solid]	B2p - Case sparse interne al parco agricolo	[Red hatched]	PPRU
[Grey hatched]	B3a	[Grey solid]	PPRU-Aree edificate
[Grey solid]	C2 - Residenziale	[Brown solid]	Rc-Rifornimento carburanti
[Blue hatched]	C3ERP-Lotti edificabili	[Red hatched]	Sp - Spazi pubblici in cessione Cm3
[Blue solid]	C3p-Lotto edif. pereq.	[Red hatched]	Sp - Spazi pubblici in cessione Da4
[Orange hatched]	Cm3 - residenziale/terz. misto e spazi pubblici	[Green with dots]	Vp-Verde pubblico esistente
[Blue hatched]	C4	[Green with dots]	Vp-Verde di pertinenza edilizia
[Blue hatched]	Dtr-Turistico ricettivo esistente	[Green with dots]	Vu-Verde di pertinenza urbana
[Purple hatched]	D1 - Commerciale terziario esistente	[Green with dots]	Viabilità esistente
[Purple solid]	D1p - Commerciale terziario di progetto	[Green with dots]	Viabilità di progetto
[Purple solid]	D1p - Commerciale terziario di progetto (Comunale)	[Orange hatched]	ZTU-A Zona di Trasf. Urban.
[Purple solid]	Da4 - Commerciale, terz. misto a spazi pubblici	[Green with diagonal lines]	ZTU-B Zona di Trasf. Urban.
[Green with dots]	E-Verde agricolo		
[Green with dots]	Ep - Parco agricolo urbano		



N°	Denom. Imp./Coop.	Sito	N° Alloggi	Stato	VAdesata	data	N° Del CC	Convenzionamento
1	Imp. Cda S. Maria Lilla A	C.da monachella	76		21/09/2010	02/10 - 02/11 - 08/10	14880/12	Nelso Ottaviano
2	Imp. Cda S. Maria Lilla B	C.da monachella	76		05/09/2010	05/2010		
3	Imp. Cda S. Maria Lilla C	C.da monachella	76		13/04/2010	04/2010	16910/2010/02/07/01	Nelso Ottaviano
4	Imp. Cda S. Maria Lilla D	C.da monachella	76		13/04/2010	04/2010	16910/2010/02/07/01	Nelso Ottaviano
5	Imp. Cda S. Maria Lilla E	C.da monachella	76		13/04/2010	04/2010	16910/2010/02/07/01	Nelso Ottaviano
6	Imp. Cda S. Maria Lilla F	C.da monachella	76		13/04/2010	04/2010	16910/2010/02/07/01	Nelso Ottaviano
7	Imp. Cda S. Maria Lilla G	C.da monachella	76		13/04/2010	04/2010	16910/2010/02/07/01	Nelso Ottaviano
8	Imp. Cda S. Maria Lilla H	C.da monachella	76		13/04/2010	04/2010	16910/2010/02/07/01	Nelso Ottaviano
9	Imp. Cda S. Maria Lilla I	C.da monachella	76		13/04/2010	04/2010	16910/2010/02/07/01	Nelso Ottaviano
10	Imp. Cda S. Maria Lilla J	C.da monachella	76		13/04/2010	04/2010	16910/2010/02/07/01	Nelso Ottaviano
11	Imp. Cda S. Maria Lilla K	C.da monachella	76		13/04/2010	04/2010	16910/2010/02/07/01	Nelso Ottaviano
12	Imp. Cda S. Maria Lilla L	C.da monachella	76		13/04/2010	04/2010	16910/2010/02/07/01	Nelso Ottaviano
13	Imp. Cda S. Maria Lilla M	C.da monachella	76		13/04/2010	04/2010	16910/2010/02/07/01	Nelso Ottaviano
14	Coop. Maria Ausonia	C.da Pizzoli	9		21/02/2011	30/04/2014		
15	Coop. Pizzoli	C.da Pizzoli	9		21/02/2011	30/04/2014		
16	Coop. Pizzoli	C.da Pizzoli	9		21/02/2011	30/04/2014		
17	Coop. Pizzoli	C.da Pizzoli	9		21/02/2011	30/04/2014		
18	Coop. Pizzoli	C.da Pizzoli	9		21/02/2011	30/04/2014		
19	Coop. Pizzoli	C.da Pizzoli	9		21/02/2011	30/04/2014		
20	Coop. Pizzoli	C.da Pizzoli	9		21/02/2011	30/04/2014		
21	Coop. Pizzoli	C.da Pizzoli	9		21/02/2011	30/04/2014		
22	Coop. Pizzoli	C.da Pizzoli	9		21/02/2011	30/04/2014		
23	Coop. Pizzoli	C.da Pizzoli	9		21/02/2011	30/04/2014		

**CITTÀ DI RAGUSA**  
[www.comune.ragusa.gov.it](http://www.comune.ragusa.gov.it)

SETTORE IV – PIANIFICAZIONE URBANISTICA E CENTRI STORICI  
 Servizio 1 – Gestione piani urbanistici, pianificazione territoriale  
 Dirigente: Arch. Marcello Dimartino  
 Capo Servizio: Arch. Aurelio Barone

**Variante parziale al Piano Regolatore Generale dell'area Ex Parco Agricolo Urbano ed aree limitrofe ed alle zone per l'Edilizia Residenziale Pubblica ex D.D.G. 725/DRU del 10/07/2009**  
 Elaborati concertati

**Tavola 3c**  
 Scala 1:2.000

**Variante alla tavola 5 del PRG vigente**  
 Emendata giusta Deliberazione di C.C. n. 11 del 15/03/2018  
 Emendata giusta Deliberazione di C.C. n. 51 del 18/12/2018

Gruppo di lavoro:  
 Dirigente: Arch. Marcello Dimartino  
 Resp. del Servizio: Arch. Aurelio Barone  
 Ufficio: Geom. Stella Migliarisi

Dirigente del Settore IV  
 Arch. Marcello Dimartino

Assessore all'urbanistica  
 Salvatore Corallo

Il Sindaco  
 Ing. Federico Piccitto

Febbraio 2016  
 Agg.to Ottobre 2017