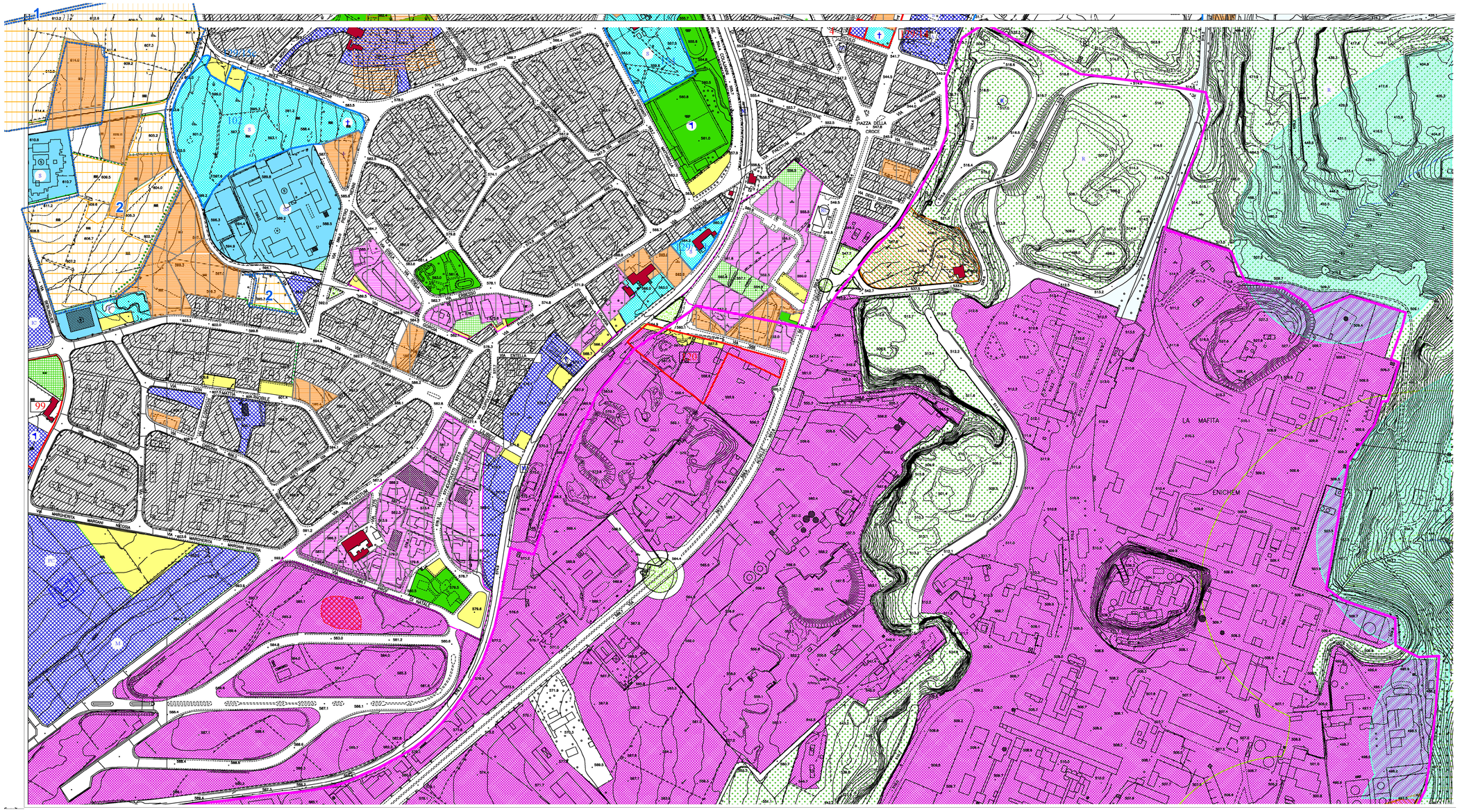


LEGENDA

A - Edifici con caratteristiche storico-tipologiche costruiti prima del 1940

A1 - A3 Edifici storici (stile e materiali - caso raro!) esterni e interni storici

B - Tessuto urbano storico isolato di valore storico

E1 - Aree di scalo

E3 - Ristrutturazione urbana edilizia

C - Aree a Tr 1 (zona B di completamento)

Agricolo produttivo con resti a verde (art. 44 e 45 N.T.A.)

Servizi esistenti

Servizi in progetto

Attrezzature pubbliche di interesse generale (settore pertinenziale art. 41 N.T.A.)

Verde pubblico esistente

Verde pubblico di progetto

Verde sportivo di progetto

Aree per sport compresi (art. 56 e 61 NTA)

Verde di pertinenza

Giardini privati

Verde di protezione stradale

D - Tessuto ricettivo esistente

Parcheggi

Cm - Residenziale mista e spazi pubblici

D - Commerciale tertiario misto e spazi pubblici

D - Mista commerciale, artigianale, turistico alberghiera, direzionale privata e servizio privato (art. 52 N.T.A.)

Riqualificazione urbanistica in zona di rispetto (art. 65 N.T.A.)

D - Produttivo esistente

Dp - Produttivo in progetto

D - Ricettivo misto e spazi pubblici

Turistico ricettivo di progetto

Recupero ambientale assenti vincolivi esistenti esistenti

Lottizzazione convenzionata

Riqualificazione urbanistica (aree interclusi e zone di recupero (art. 65 N.T.A.)

Attività edilizia

Programma costruttivo

Ks - Commerciale

Perimetro programmi avanzati/vi

Scheda Norma

Perimetro centro storico

Perimetro zona A/S

Filagno

Sovrappasso

Strade in progetto

Tracciato tranvia ottotestico

Percorsi pedonali

Perimetro P.P.R.U.

Sollevamento reflui (P.A.R.F.)

Riqualificazione riorganizzazione Via Marianetta Schiavoni

Attrezzature scolastiche

Attrezzature religiose

Attrezzature sanitarie

Attrezzature sportive

Impianti tecnologici

Questura

Museo

Attività amministrative

Caserm

Università

Attività giudiziarie

Istituti Religiosi

Prefettura-Ufficio

Scuole materne

Scuole elementari

Vigili del fuoco

Attrezzature di interesse comune

Ristorazione collettiva

Ambulatorio

Parcheggio autovetture

Cimiteri

Circolo di Società

Istituzioni generali

Stazione ferrovia urbana

VINCOLI

Paesaggio Locale

Interesse archeologico

Beni Culturali

Idrogeologico

Boschi

Rischio Geologico

Ex Cubeta

Cubo Cubo

Archeologico

Città Giardino Sacra Diocesana

Fiume di rispetto Con Minimo Argine

Fiume di rispetto esistente

Fiume di rispetto ex L. R. 78/76

Beni Culturali (Art. 45 D.lgs)

Beni Culturali (Art. 10 D.lgs)

Provincia T. Bascuta (D.P.R. 2947/57

Beni Culturali (Art. 10 D.lgs) - Fascia A - 57

Riserva - Zona "A"

Riserva - Zona "B"

Limite urbanizzazione (ex piano ART 17.2°

Parco Cavalieri

Zona Boschiva

Osservazione Accolta

Osservazione non Accolta

Barriera alla percolazione - norme 12

Aree in Variante

1 - Ex Parco Agricolo

2 - Zona E.R.P.

3 - San Luigi

San Luigi - Aree non in variante sent. TAR CT 2131/14

PEEP

PPRU

CITTÁ DI RAGUSA

www.comune.ragusa.gov.it

SETTORE IV – PIANIFICAZIONE URBANISTICA E CENTRI STORICI
Servizio 1 – Gestione piani urbanistici, pianificazione territoriale
Dirigente: Arch. Marcello Dimartino
Capo Servizio: Arch. Aurelio Barone

Variante parziale al Piano Regolatore Generale dell'area Ex Parco Agricolo Urbano ed aree limitrofe ed alle zone per l'Edilizia Residenziale Pubblica ex D.D.G. 725/DRU del 10/07/2009
Elaborati concertati

Tavola 2e

Scala 1:2.000

Individuazione aree in variante nella tavola 8 del PRG vigente

Emendata giusta Deliberazione di C.C. n. 11 del 15/03/2016

Gruppo di lavoro:

Dirigente: Arch. Marcello Dimartino
Resp. del Servizio: Arch. Aurelio Barone
Ufficio: Geom. Stella Migliorisi

Dirigente del Settore IV
Arch. Marcello Dimartino

Assessore all'urbanistica
Salvatore Corallo

Il Sindaco
Ing. Federico Piccitto

Febbraio 2016