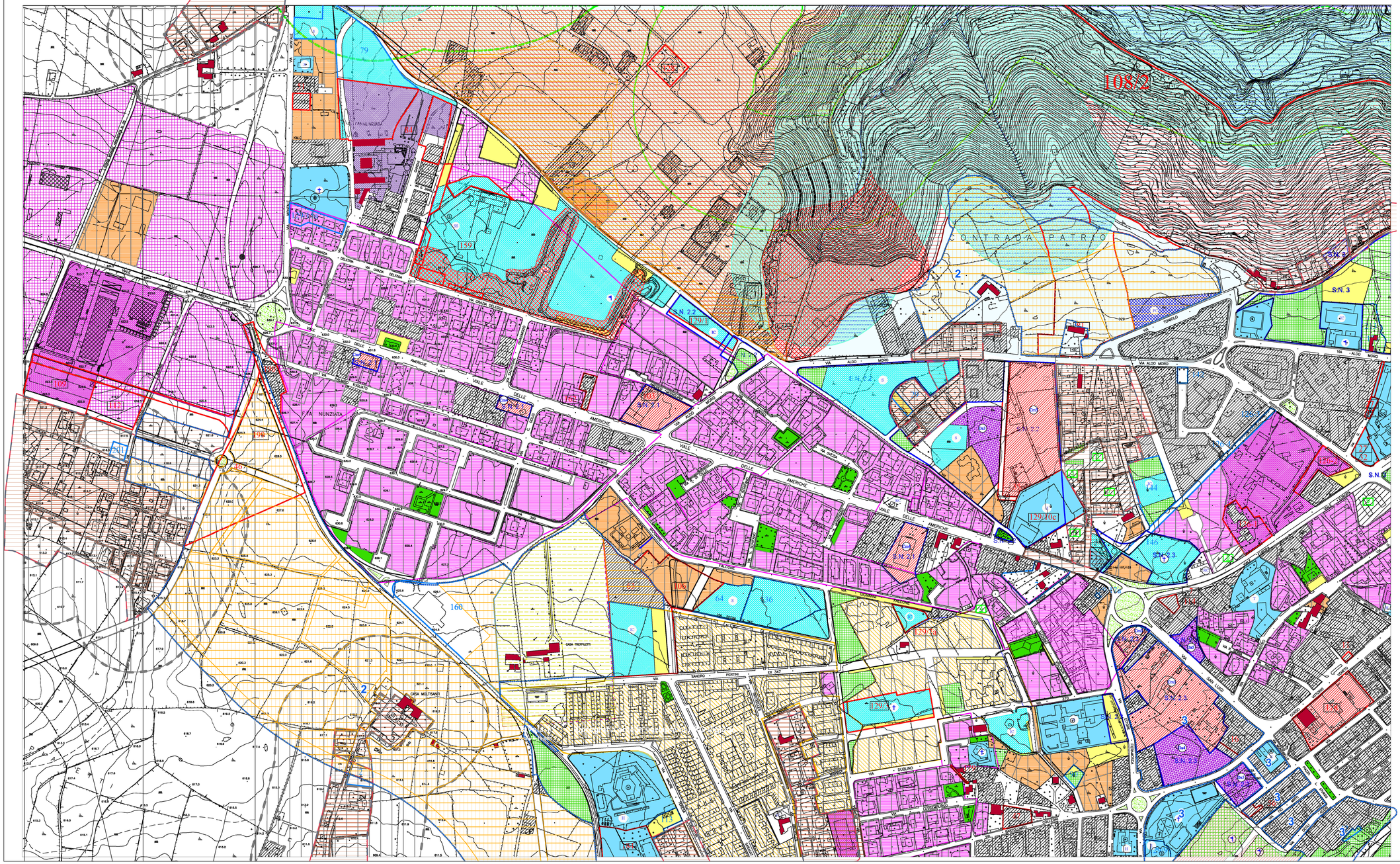


LEGENDA

- A - Edifici con caratteristiche storico-tipologiche costruiti prima del 1940
- A2 - A3 Edifici storici (ville e masserie - case rurali) esterni al centro storico
- B - Tessuto urbano saturo interno al centro storico
- B 1 - zona B saturo
- B 3 - ristrutturazione urbana edilizia
- C - zone di E (zone B di completamento)
- Agricolo produttivo con muri a secco (art. 48 e 41 N.T.A.)
- Servizi esistenti
- Servizi in progetto
- Attrezzature pubbliche di interesse generale (ambito partecipativo art. 82 N.T.A.)
- Verde pubblico esistente
- Verde pubblico di progetto
- Verde sportivo di progetto
- Area per sport compatti (art. 56 e 41 N.T.A.)
- Verde di pertinenza
- Giardini privati
- Verde di pertinenza stradale
- D - Turistico ricettivo esistente
- Parcheggi
- Cm - Residenziale misto e spazi pubblici
- D - Commerciale terziario misto e spazi pubblici
- D - Misto commerciale, artigianale, turistico-alberghiero, sportivo, privato e annesso privato (art. 58 N.T.A.)
- Riqualificazione urbanistica in zona di recupero (art. 65 N.T.A.)
- D - Produttivo esistente
- Dp - Produttivo in progetto
- D - Ricettivo misto e spazi pubblici
- Variata vincolo di progetto
- Recupero ambientale cumuli cementizi cimiteri esistenti
- Lottizzazione convenzionata
- Riqualificazione urbanistica con ristrutturazione delle aree di recupero (art. 65 N.T.A.)
- Attività edilizia
- Programma costruttivo
- K1- Commerciale
- Perimetro programmi costruttivi
- Schede Norme
- Perimetro centro storico
- Perimetro zona A/B
- Filigrano
- Sovrapposto
- Strade in progetto
- Tracciato ramo ottocentico
- Percorsi pedonali
- Perimetro P.P.E.S.U.
- Sollevamento idrico (P.A.R.P.)
- Eliminazione sbarramento Via Marinetta Schiena
- Attrezzature scolastiche
- Attrezzature religiose
- Attrezzature sanitarie
- Attrezzature sportive
- impianti tecnologici
- Cimitero
- Mercato
- Attività amministrative
- Carcere
- Caserma
- Attività giudiziarie
- Istituto Religioso
- Protezione Civile
- Attività ospedaliere
- Asilo nido
- Uffici del lavoro
- Attrezzature di interesse comune
- Ristorazione collettiva
- Attività fieristiche
- Parcheggio scolastico
- Cimiteri
- Guardia di finanza
- Stazione ferroviaria
- Stazione Autovia urbana

VINCOLI

- Perimetro Istituto
- Interesse archeologico
- Inedificabilità
- Idrogeologico
- Forestale
- No Not Forestale
- Ex Cubeno
- Centro Città
- Archeologico
- Tratti Villino Santa Theresina
- Fascia di rispetto Gen Mercato Ancora
- Fascia di rispetto cimiteriale
- Fascia di rispetto strade D. P. 78/76
- Inedificabilità fit ter. (legge regio)
- Perimetro P. Particolare (U.P.S. 2001/01)
- Inedificabilità assoluta - Grandi e...PT
- Rispetto - Zona "A"
- Rispetto - Zona "B"
- Fascia di rispetto per metri 150 dal P.T.P.
- Torre Costiera
- Zone Naturale
- Conservazione Ascolta
- Conservazione non Ascolta
- Rispetto (in percentuale numero 12

Aree in Variante

1 - Ex Parco Agricolo
2 - Zona E.R.P.
3 - San Luigi
San Luigi - Aree non in variante sent. TAR CT 2131/14
PEEP
PPRU

CITTÀ DI RAGUSA
www.comune.ragusa.gov.it
SETTORE IV – PIANIFICAZIONE URBANISTICA E CENTRI STORICI
Servizio 1 – Gestione piani urbanistici, pianificazione territoriale
Dirigente: Arch. Marcello Dimartino
Capo Servizio: Arch. Aurelio Barone

Variante parziale al Piano Regolatore Generale dell'area Ex Parco Agricolo Urbano ed aree limitrofe ed alle zone per l'Edilizia Residenziale Pubblica ex D.D.G. 725/DRU del 10/07/2009
Elaborati concertati

Tavola 2a
Scala 1:2.000

Individuazione aree in variante nella tavola 1 del PRG vigente
Emendata giusta Deliberazione di C.C. n. 11 del 15/03/2018

Gruppo di lavoro:
Dirigente: Arch. Marcello Dimartino
Resp. del Servizio: Arch. Aurelio Barone
Ufficio: Geom. Stella Migliorisi

Dirigente del Settore IV
Arch. Marcello Dimartino

Assessore all'urbanistica
Salvatore Corallo

Il Sindaco
Ing. Federico Piccitto

Febbraio 2016