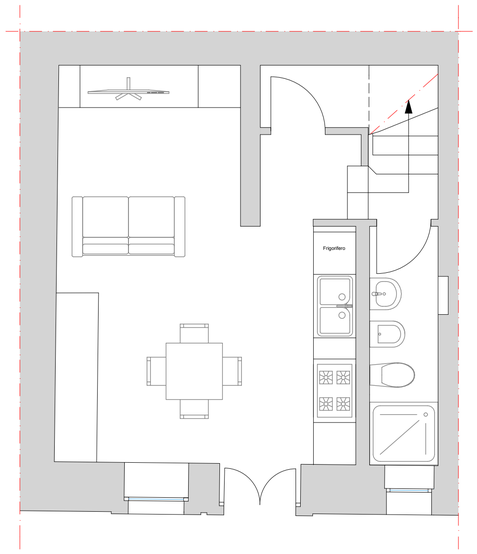

Pianta arredata del piano terra

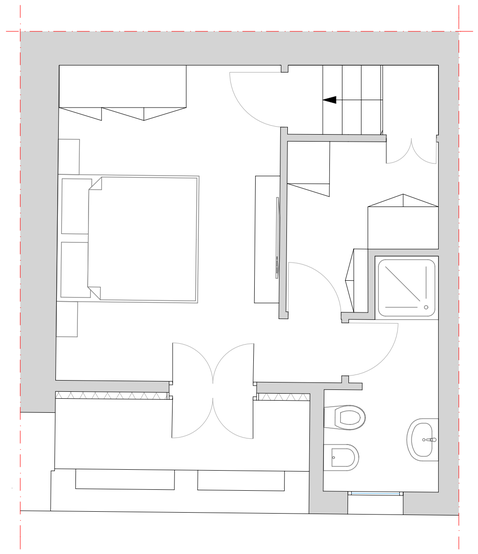

Pianta arredata del primo piano

ALLOGGIO DI VIA XX SETTEMBRE, 46

CALCOLO DELLE SUPERFICI

Superficie Utile Abitabile (Su)

Piano Terra

Cucina/Soggiorno mq 20.83

WC Piano Terra mq 3.33

Ripostiglio PT mq 1.36

Piano Primo

Letto matrimoniale mq 14.10

Disimpegno mq 0.80

Sgombero mq 4.30

WC IP mq 4.41

Sommano totali (Su)= mq 49,13

Superficie non Residenziale (Snr)

Terrazzino mq 4,70 - Vano scala mq 1.65+2.11=3.76

Sommano totali (Snr)= mq 8.46

SUPERFICIE COMPLESSIVA (Sc)

Sc= Su+Snr= mq 49,13+8.46= mq 57.59

RAPPORTI AEROILLUMINANTI

PIANO TERRA

1) DESTINAZIONE LOCALE: CUCINA/SOGGIORNO

SUPERFICIE LOCALE=MQ 20.83

SUPERFICIE UTILE FINESTRATA=MQ 2.92 >2.60 (1/8SP) VERIFICATO

2) DESTINAZIONE LOCALE: W.C. PT

SUPERFICIE LOCALE=MQ 3.33

SUPERFICIE UTILE FINESTRATA=MQ 0.54>0.42 (1/8SP) VERIFICATO

PIANO PRIMO

1) DESTINAZIONE LOCALE: Letto matrimoniale

SUPERFICIE LOCALE=MQ 14.10

SUPERFICIE UTILE FINESTRATA=MQ 2.54 >1.76 (1/8SP) VERIFICATO

2) DESTINAZIONE LOCALE: W.C. IP

SUPERFICIE LOCALE=MQ 4.41

SUPERFICIE UTILE FINESTRATA=MQ 0.64>0.55 (1/8SP) VERIFICATO

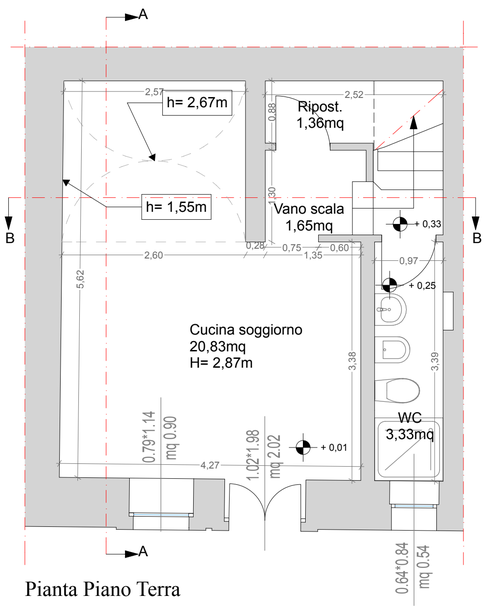

Pianta Piano Terra

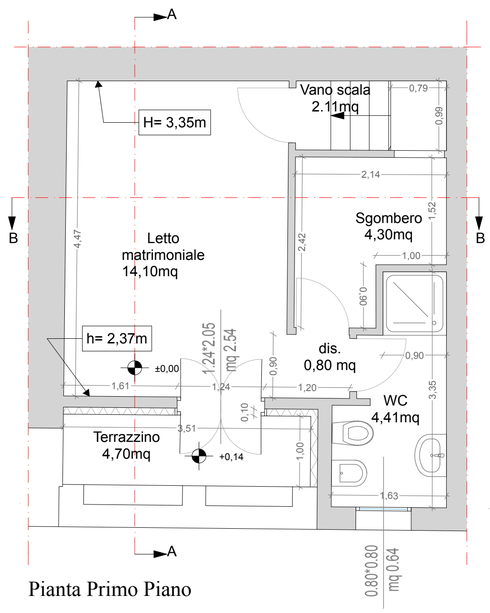

Pianta Primo Piano

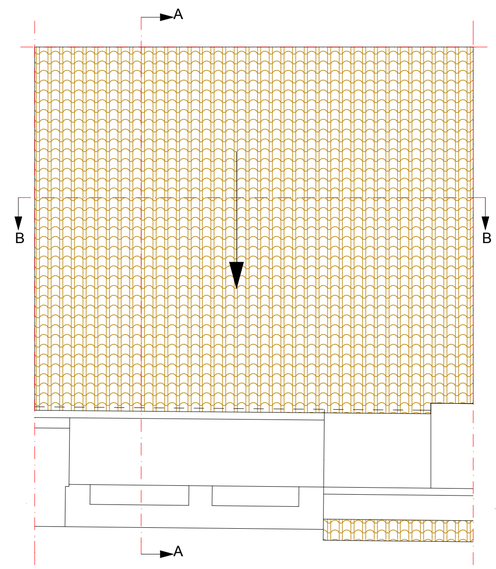

Pianta Copertura

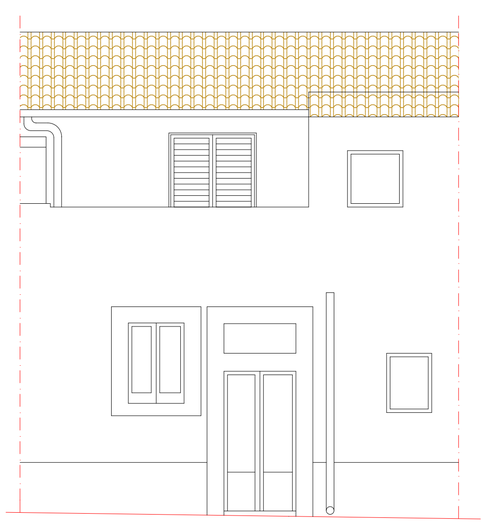

Prospetto su via XX Settembre

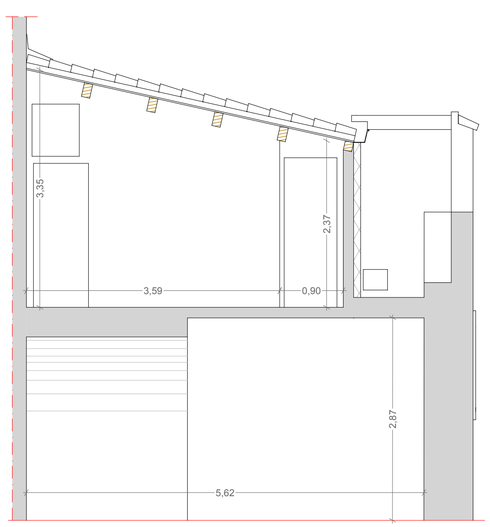

Sezione A-A'

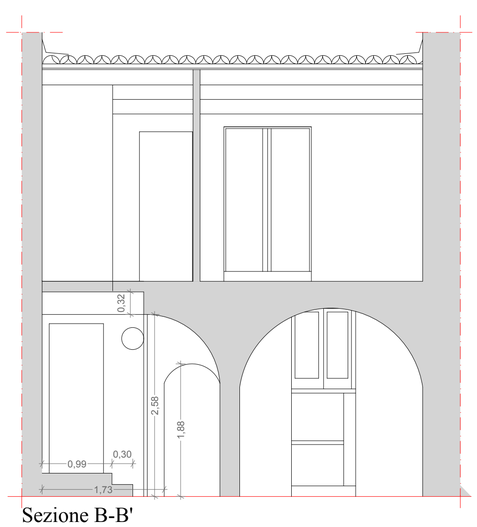

Sezione B-B'

COMUNE DI RAGUSA

PROVINCIA DI RAGUSA

OGGETTO:

INTERVENTI DI RECUPERO ALLOGGI DI PROPRIETÀ COMUNALE PER INCREMENTARE LA DISPONIBILITÀ DI ALLOGGI SOCIALI.
1° LOTTO (ALLOGGI UBICATI A RAGUSA OVEST). IMPORTO € 480.000,00
Id: 7.369.11 - Tipologia T1 ----- Georeferenziazione: 36.928645, 14.723948

PROGETTO DEFINITIVO

UBICAZIONE:

Ragusa, Via XX Settembre, 46

PROGETTISTA

Dott. Arch. Cappello Fabio

Scala: 1:50

TAV 26

STATO DI PROGETTO

PIANTE - SEZIONI - PROSPETTO
DIMENSIONI - CALCOLO SUPERFICI AEROILLUMINANTI

COMUNE DI RAGUSA
SETORE IV
DIRIGENTE
Dott. Ing. Ignazio Alberghina

COMUNE DI RAGUSA
SETORE IV
RUP
Dott. Ing. Vincenzo Bonomo

COMUNE DI RAGUSA
SETTORE IV
Progetto definitivo, dell'importo di € 480.000,00 verificato ai sensi e per gli effetti dell'art. 26 comma 6d D.Lgs. 50/2016

IL VERIFICATORE
Dott. Ing. Vincenzo Bonomo

COMUNE DI RAGUSA
SETTORE IV
Si approva in linea tecnica ai sensi dell'art. 5 comma3 della L.R. 12/2011 il progetto definitivo per l'importo complessivo di € 480.000,00

IL RUP
Dott. Ing. Vincenzo Bonomo