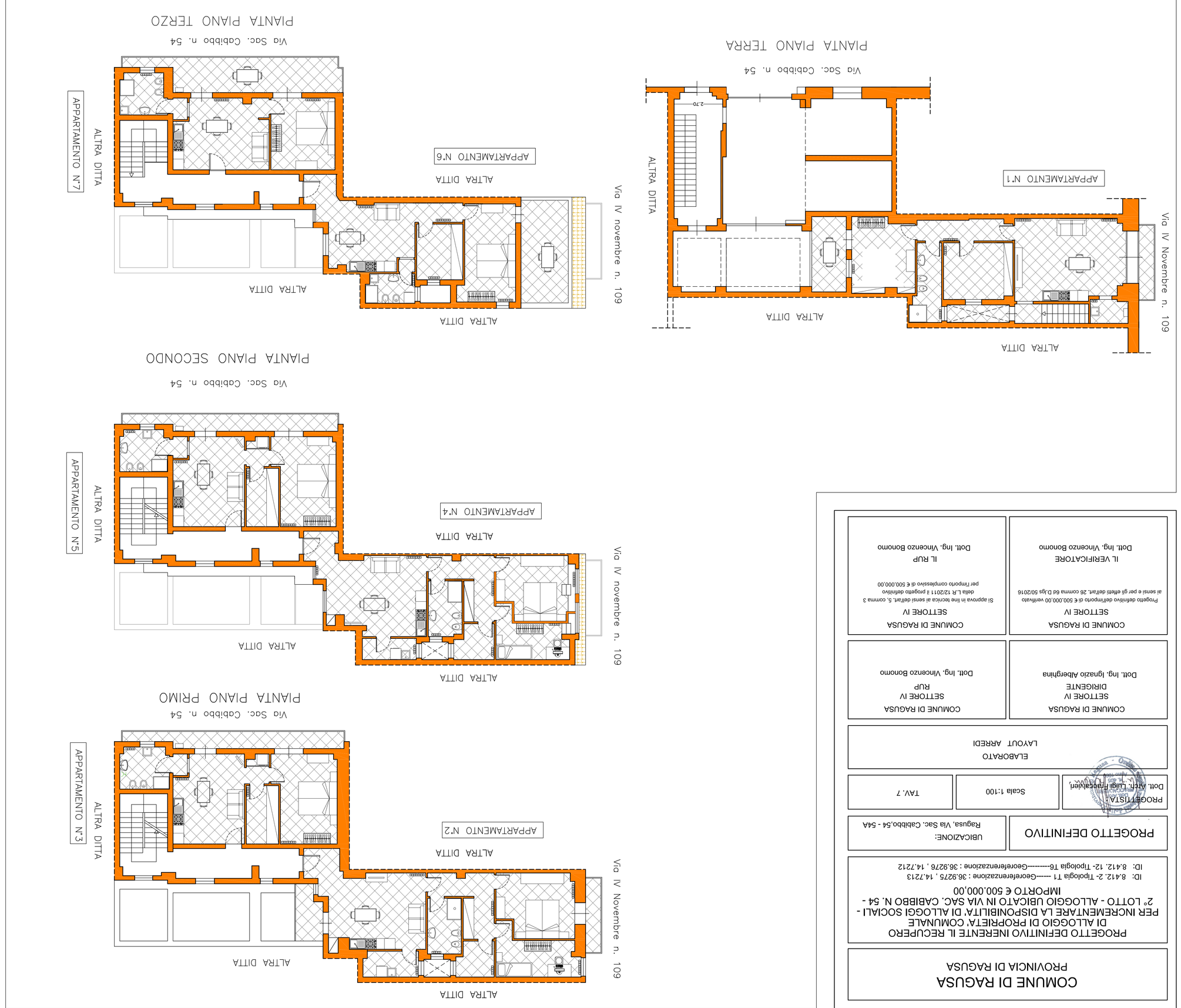

COMUNE DI RAGUSA
PROVINCIA DI RAGUSA

PROGETTO DEFINITIVO INERENTE IL RECUPERO DI ALLOGGIO DI PROPRIETA' COMUNALE PER INCREMENTARE LA DISPONIBILITA' DI ALLOGGI SOCIALI - 2° LOTTO - ALLOGGIO UBICATO IN VIA SAC. CABIBBO N. 54 - IMPORTO € 500.000,00

ID: 8.4.12. 2- Tipologia T1 -----Georeferenzazione : 36.9275 , 14.7213
ID: 8.4.12. 12- Tipologia T6--------Georeferenzazione : 36.9276 , 14.7212

PROGETTO DEFINITIVO

UBICAZIONE:
Ragusa, Via Sac. Cabibbo,54 - 54A

PROGETTISTA:
Dott. Arch. Luigi Francesco Vigni

Scala 1:100

TAV. 7

ELABORATO
LAYOUT ARREDI

COMUNE DI RAGUSA
SETTORE IV
DIRIGENTE
Dott. Ing. Ignazio Alberghina

COMUNE DI RAGUSA
SETTORE IV
RUP
Dott. Ing. Vincenzo Bonomo

COMUNE DI RAGUSA
SETTORE IV

Fondo definito definitivo di € 500.000,00 vincolato ai sensi e per gli effetti dell'art. 26 comma 6d D.Lgs 50/2016

IL VERIFICATORE
Dott. Ing. Vincenzo Bonomo

COMUNE DI RAGUSA
SETTORE IV

Si approva in linea tecnica ai sensi dell'art. 5, comma 3 della L.R 12/2011 il progetto definitivo per l'importo complessivo di € 500.000,00

IL RUP
Dott. Ing. Vincenzo Bonomo