



LEGENDA

EDIFICIO DENOMINATO
-STAZIONE MARITTIMA

COMUNE DI RAGUSA



PORTO TURISTICO MARINA DI RAGUSA
RICHIESTA MODIFICHE AI SENSI DELL'ART.24 R.C.N.
PROGETTO DI VARIAZIONE DISTRIBUZIONE INTERNE, DESTINAZIONE
D'USO E DI MODIFICA PROSPETTI EDIFICI PIAZZALE DI LEVANTE
PORTO TURISTICO MARINA DI RAGUSA

EDIFICIO DENOMINATO STAZIONE MARITTIMA
Variazione della distribuzione interna, modifica dei prospetti e destinazione d'uso

Elaborati:
-Pianta piano terra, prospetti e sezione
(progetto approvato dal comune di Ragusa con Det. Dir. n° 1250 del 7-7-2014)
-Pianta piano terra, prospetti e sezione (ipotesi progettuali)

IL CONCESSIONARIO
PORTO TURISTICO MARINA DI RAGUSA S.p.A.

IL PROGETTISTA

tavola
7 bis
scala: 1:100

PROGETTO APPROVATO DAL COMUNE DI RAGUSA
con DET. DIR. N°1250 del 7-7-2014

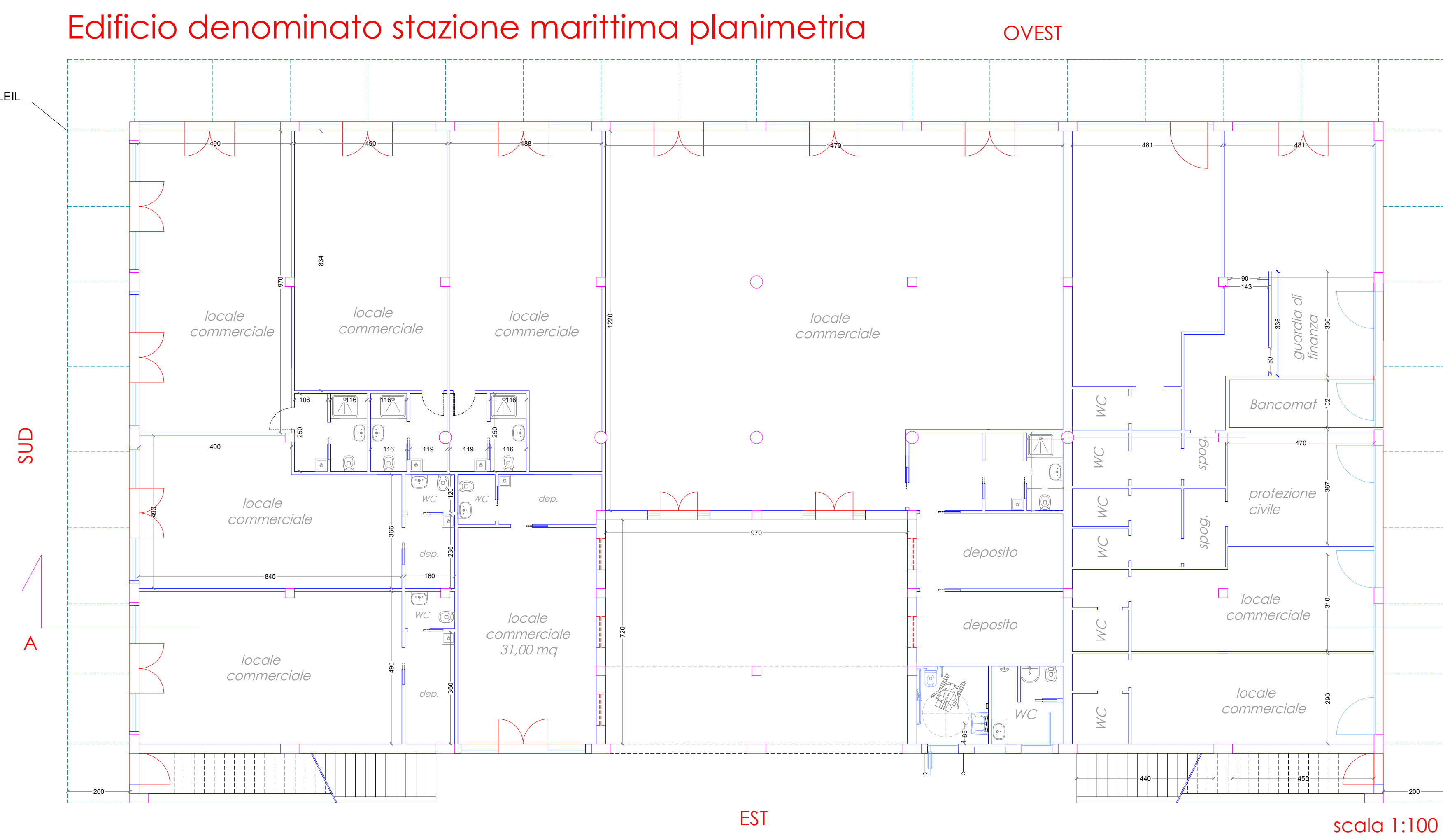
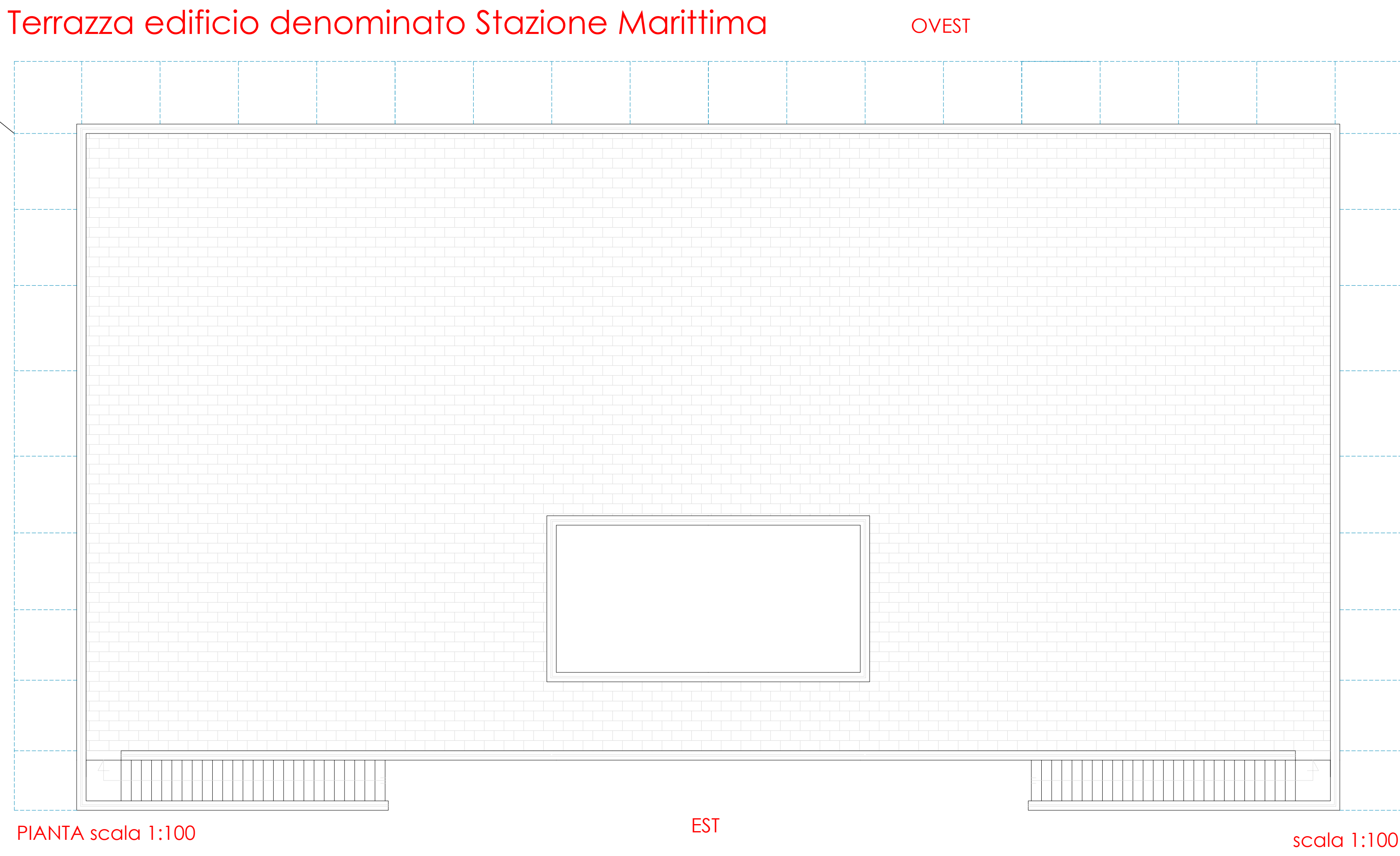

IPOTESI PROGETTUALE

