

PLANIMETRIA GENERALE

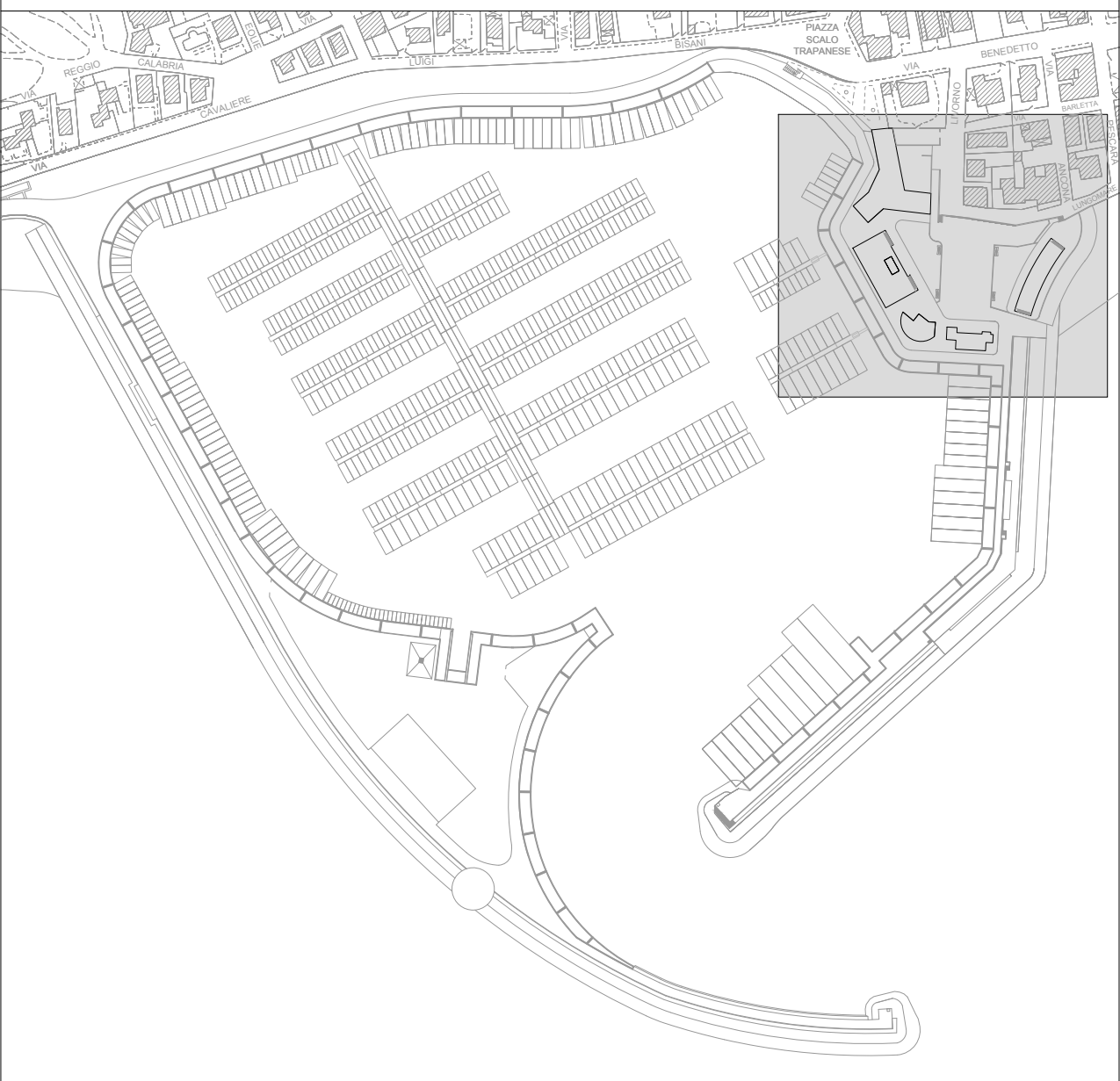

LEGENDA

EDIFICIO DENOMINATO
-STAZIONE MARITTIMA

COMUNE DI RAGUSA



PORTO TURISTICO MARINA DI RAGUSA
RICHIESTA MODIFICHE AI SENSI DELL' ART.24 R.C.N.
PROGETTO DI VARIAZIONE DISTRIBUZIONE INTERNE, DESTINAZIONE
D'USO E DI MODIFICA PROSPETTI EDIFICI PIAZZALE DI LEVANTE
PORTO TURISTICO MARINA DI RAGUSA

EDIFICIO DENOMINATO STAZIONE MARITTIMA
Variazione della distribuzione interna, modifica dei prospetti e destinazione d'uso

Elaborati: -Pianta piano terra, prospetti e sezione
Stato di fatto collaudo tecnico amministrativo del 30-12-2009

IL CONCESSIONARIO

PORTO TURISTICO MARINA DI RAGUSA S.p.A.

IL PROGETTISTA



tavola

6

scala: 1:100

STATO DI FATTO COLLAUDO TECNICO AMMINISTRATIVO DEL 30-12-2009

Terrazza edificio denominato Stazione Marittima

OVEST



PIANTA scala 1:100

EST

scala 1:100

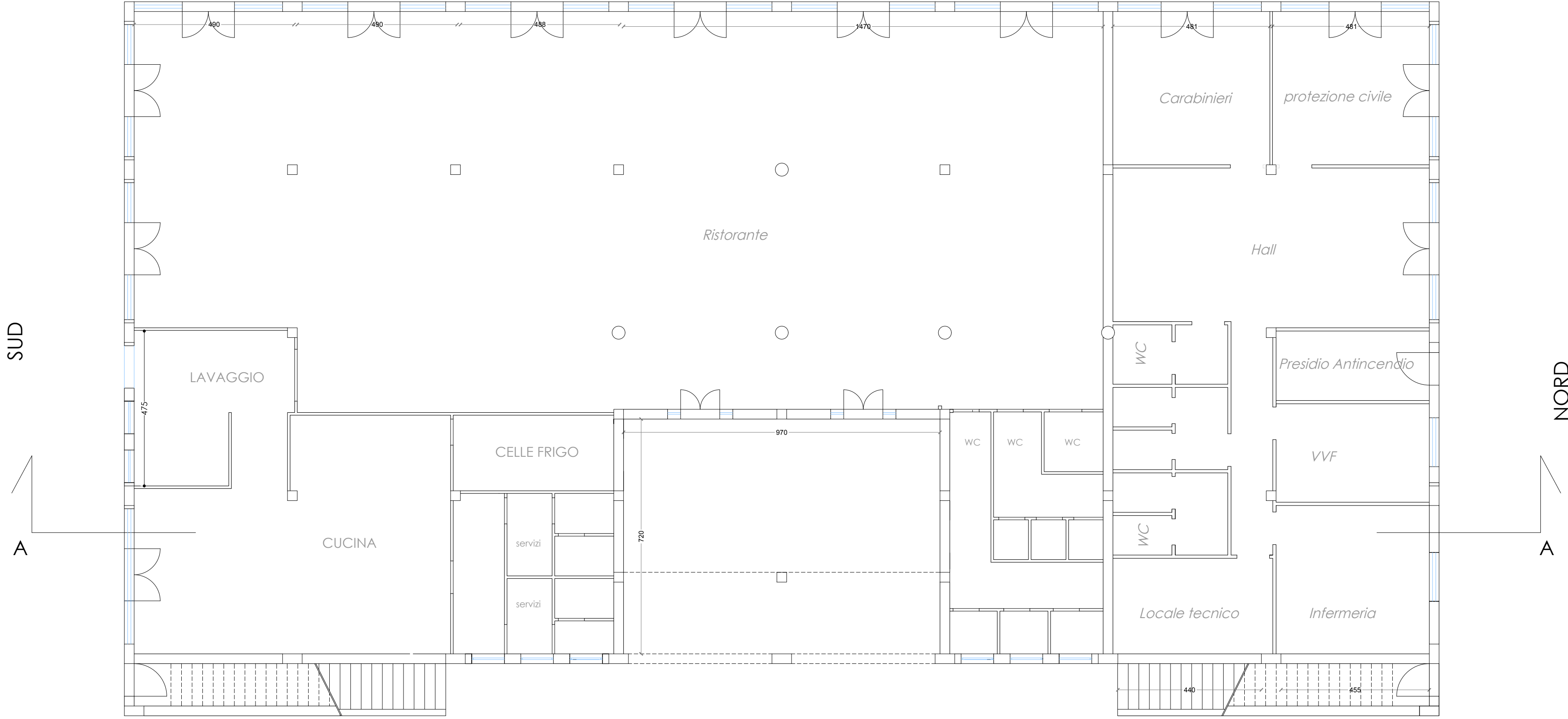

SUD

A

EST

scala 1:100

NORD

A



scala 1:100

PROSPETTO OVEST

scala 1:100

PRSPETTO EST(progetto)

scala 1:100

PROSPETTO SUD (progetto)

scala 1:100

PROSPETTO NORD

scala 1:100

SEZIONE A-A