



Serv. Determinazioni Dirigenziali
Trasmessa: Sett. XI
Rag. Albo
il 25 GEN. 2011
L'Isituto di Servizio
IL FUNZIONARIO AMMINISTRATIVO
(Francesca Tumino)

CITTA' DI RAGUSA

SETTORE XI

DETERMINAZIONE DIRIGENZIALE

Annotata al Registro Generale in data <u>20-01-2011</u> N.ro <u>38</u>	OGGETTO: Saldo contributo straordinario alla LILT (Lega Italiana per la Lotta contro i Tumori) per la manifestazione "Mostra temporanea del Costume". Liquidazione.
N.ro <u>1</u> Settore XI Data <u>10.01.2011</u>	

DIMOSTRAZIONE DELLA DISPONIBILITA' DEI FONDI

Bil. 2011

Cap. 2055-1

Imp. 1568/10 liqu. 10/11

Funz. 11

Serv. 04

Interv. 05

IL RAGIONIERE

L'anno duemila undici, il giorno dieci, del mese di gennaio,
nell'Ufficio del Settore XI, Pianificazione e Sviluppo Economico, il Dirigente, Dott. Santi
Di Stefano, ha adottato la seguente determinazione:

IL DIRIGENTE

Premesso che con Determinazione Dirigenziale n. 2115 del 07 Ottobre 2010 si è deciso di aderire alla richiesta della LILT (Lega Italiana per la Lotta contro i Tumori) Sezione Provinciale di Ragusa, relativa alla manifestazione "Mostra temporanea del costume" concedendo un contributo di €1.500,00;

Premesso, altresì, che la somma concessa alla LILT, di €1.500,00 per la "Mostra temporanea del costume" è stata impegnata al Cap. 2055.1 - Funz. 11 - Serv. 04 - Int. 05 - Bil 2010 (Imp. 1548/10) e rappresenta il 27,27% del preventivo di spesa presentato per il costo della manifestazione, di €5.500,00;

Considerato che è stato disposto di corrispondere al Legale Rappresentante della LILT il 50% dell'importo, €750,00 ad esecutività dell'atto, subordinando il pagamento della restante parte su presentazione di rendiconto documentato;

Viste le fatture presentate dalla Associazione in parola per un importo complessivo di €5.500,00 relative alle spese sostenute per la realizzazione della manifestazione descritta in premessa;

Considerato altresì, che l'importo delle fatture presentate a consuntivo è uguale al preventivo di spesa allegato all'istanza di contributo, richiesto per la realizzazione della Mostra temporanea del costume;

Ritenuto che, si può procedere alla definizione del provvedimento in quanto sono stati rispettati tutti gli obblighi assunti dalla LILT, in merito alla manifestazione sopra citata;

Ritenuto altresì che essendo stato corrisposto a titolo di acconto 750,00 euro, si può procedere al saldo del predetto contributo liquidando la restante somma di €750,00;

Visto l'art. 53 del vigente Regolamento di organizzazione approvato con Del. C.C. n. 64 del 30.10.97;

Visto l'art. 47, c. 1 lett. G dello Statuto Comunale;

Visto l'art. 30 del Regolamento Comunale dei contributi approvato con delibera C.C. n. 10/89;

DETERMINA

1. Liquidare e pagare a saldo del contributo alla LILT (Lega Italiana per la Lotta contro i Tumori), la somma complessiva di €750,00, già impegnata al Cap. 2055.1 - Funz. 11 - Serv. 04 - Int. 05 - Bil. 2010 (Imp. 1548/10) giusta Determinazione Dirigenziale n.2115/10; *liqu. 10/11*

2. Autorizzare l'Ufficio di Ragioneria ad emettere il mandato di pagamento connesso alla superiore liquidazione, alla suddetta Associazione e per essa alla Presidente Sig.ra Fattori Maria Teresa Giuseppe, nata a Milano il 07.04.1959 e residente a Ragusa in Via F.lli Bandiera n. 49 - C.F. FTTMTR59D47F205G;

IL DIRIGENTE DEL SETTORE XI
(Dott. Santi Di Stefano)

porta in esecutiva
Al: { Istanza saldo
- { Relazione
- { Consuntivo di spesa
Alle fot: { Fatture
alla Ragioneria: { Dich. Ritenuta d'Acconto

Da trasmettersi d'ufficio, oltre che al Sindaco ed al Segretario Generale, ai seguenti settori/uffici: Ragioneria

Il Dirigente del Settore XI
Ragusa, li

Visto:

Il Dirigente del Settore XI
Ragusa, li

Il Sindaco

IL DIRIGENTE DEL SETTORE XI
(Dott. Santi Di Stefano)

SETTORE SERVIZI CONTABILI E FINANZIARI

Visto per la regolarità contabile attestante la copertura finanziaria ai sensi dell'art. 151, 4° comma, del TUEL

Ragusa 11/01/11

IL RESPONSABILE DI RAGIONERIA



Il sottoscritto Messo comunale attesta di avere pubblicato in data odierna, all'Albo Pretorio, per la durata di giorni sette, copia della stessa determinazione dirigenziale, e di averne trasmesso copia al Segretario Generale.

Ragusa 04 FEB. 2011

IL MESSO COMUNALE
IL MESSO NOTIFICATORE
Linzitto Giorgio

Il sottoscritto Messo comunale attesta il compimento del suindicato periodo di pubblicazione, e cioè dal 04 FEB. 2011 al 11 FEB. 2011

Ragusa 11 FEB. 2011



LEGA ITALIANA PER LA LOTTA CONTRO I TUMORI

prevenire è vivere

LEGA ITALIANA PER LA LOTTA CONTRO I TUMORI

Sez. Provinciale di Ragusa - ONLUS

Via G. Ottaviano, sn - 97100 RAGUSA - Tel. e Fax 0932-229128

www.legatumori.rg.it

E-mail: info@legatumori.rg.it

Codice Fiscale: 92017500882

1950-2010 : 60 anni di Prevenzione

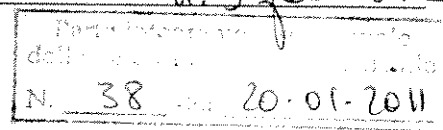
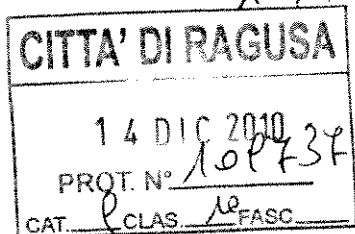

Al Sig. Sindaco di Ragusa

Io sottoscritta Maria Teresa Fattori Presidente e legale rappresentante della Lega Italiana per la Lotta contro i Tumori (LILT) di Ragusa, avendo avuto accordato il contributo di € 1.500,00 per la Mostra temporanea del Costume Antico, tenuta dal 25 Settembre 2010 al 24 Ottobre 2010 a Ragusa Ibla presso la Chiesa di S. Antonino, CHIEDO, con la presente, il saldo del relativo contributo.

Maria Teresa Fattori
Maria Teresa Fattori

Presidente Sezione LILT di Ragusa

Relazione mostra "L'abito nella terra iblea dal 700 al 900"

La stretta sinergia che si è creata tra la Lega Italiana per la Lotta contro i Tumori (LILT) sezione provinciale di Ragusa, il Gruppo Volontario Vincenziano di Ibla e l'Associazione Culturale L'Isola di Scicli, ha portato alla realizzazione della mostra del costume antico, "L'abito nella terra iblea dal 700 al 900", che si è tenuta nei locali della Chiesa di S. Antonino a Ragusa Ibla dal 25 settembre al 24 ottobre 2010.

L'iniziativa, che ha avuto come principale scopo quello di far conoscere l'evoluzione del costume, soprattutto a studenti, turisti e residenti ha registrato un buon afflusso di visitatori, totalizzando alla chiusura oltre 1.000 visitatori. Con l'allestimento della mostra si è quindi voluto valorizzare un aspetto del patrimonio culturale della provincia iblea, poco noto ai più.

Tutte le persone che hanno visitato la mostra hanno avuto modo, oltre che di ammirare gli abiti messi a disposizione da antiche famiglie iblee, di recepire il messaggio sulla prevenzione oncologica che vede la LILT di Ragusa, sin dal 1950 (anno della sua fondazione) sempre più impegnata.

Infatti, sul territorio provinciale, la LILT si attiva per promuovere la Prevenzione Primaria e Secondaria dei tumori, attraverso campagne di sensibilizzazione, formazione, ambulatori oncologici di prevenzione, corsi antifumo, riabilitazione, ecc).

All'interno della mostra, è stato altresì possibile, assaggiare prodotti quali pane, olio, formaggi e biscotti, gentilmente messi a disposizione da produttori locali.

Nel corso della serata di inaugurazione della mostra, alla presenza del Presidente della Provincia Regionale di Ragusa Ing. Francesco Antoci, del Sindaco di Ragusa Nello Di pasquale e del Presidente del Consiglio Comunale di Ragusa Salvatore La Rosa, si è avuta la consegna di una donazione da parte del Sacro Militare Ordine Costantiniano di San Giorgio, che è stata destinata per finanziare gli ambulatori di prevenzione oncologia LILT.

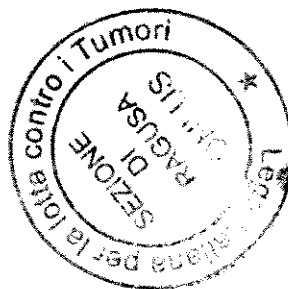

PRESIDENTE
MASSIMO TARENTI

Mauro Tarenti



LEGA ITALIANA PER LA LOTTA CONTRO I TUMORI

prevenire è vivere

LEGA ITALIANA PER LA LOTTA CONTRO I TUMORI

Sez. Provinciale di Ragusa - ONLUS

Via G. Ottaviano, sn - 97100 RAGUSA - Tel. e Fax 0932-229128

www.legatumori.rg.it E-mail: info@legatumori.rg.it

Codice Fiscale: 92017500882

1950-2010 : 60 anni di Prevenzione

C. CONSUNTIVO - MOSTRA DEL COSTUME

ENTRATE

Contributo Comune	1500 €
Contributo Provincia	1000 €
Contributo B.A.P.R.	1500 €
Sbigliettamento	1000 €
Sponsor commerciali	500 €

TOTALE 5.500 €

USCITE

Affitto locale	1800 €
Vigilanza	900 €
Tipografia	600 €
Spese pulitura/stiratura abiti	235 €
Acquisto francobolli	420 €
Striscione	179 €
Trasporto	1.000 €
Spese varie	245 €
Telefono	121 €

TOTALE 5.500 €

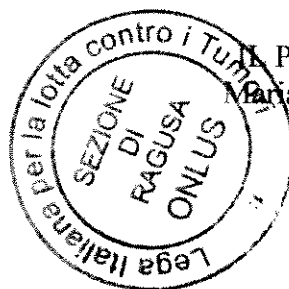

IL PRESIDENTE

Maria Teresa Fattori

Maria Teresa Fattori