



Serv. Determinazioni Dirigenziali

Trasmessa: Serv. VIII

Ref. Albo

il 10.11.2010

Il Resp. del servizio

Il Dirigente Amministrativo

Arturo Basso

CITTÀ DI RAGUSA

SETTORE VIII

DETERMINAZIONE DIRIGENZIALE

| | |
|--|---|
| Annotata al Registro Generale In data <u>08.11.2010</u> N. <u>2395</u> | OGGETTO: <i>Lavori di somma urgenza per la fornitura e messa in opera di cancello, rialzo ed intonacatura dei muri della cabina Enel in vicolo San Domenico in Ragusa Ibla. Approvazione.</i> |
| N. <u>171</u> / Settore VIII | |
| Data <u>29.10.2010</u> | |

DIMOSTRAZIONE DELLA DISPONIBILITÀ DEI FONDI

BIL. 2010 Res 2000 CAP. 2506 IMP. 4932/2000 - Cig 425/10
FUNZ. 1 SERV. 8 INTERV. 1

IL RAGIONIERE

Arturo Basso

L'anno duemila dieci, il giorno Ventinueve del mese di Ottobre
nell'ufficio del settore VIII il Dirigente Arch. Giorgio Colosi
ha adottato la seguente determinazione:

I L D I R I G E N T E

Premesso che:

- con apposito sopralluogo del 26/10/2010 effettuato dal geom. Rosaria Gurrieri dell'Ufficio Centri Storici, si è constatato, che l'area dove è ubicata la cabina Enel è delimitata da muri perimetrali realizzati in muratura che risultano tutti di altezza diversa e privi di intonaco, mentre il muro confinante con il Giardino Ibleo è stato realizzato solo per metà. Inoltre l'accesso alla cabina Enel è libero cioè privo di protezione;
- in base alle risultanze del sopralluogo il Dirigente del Settore VIII. arch. Giorgio Colosi ha autorizzato il geom. Rosaria Gurrieri, ad attivare una somma urgenza per eseguire una serie di lavori, stimati complessivamente in € 8.000,00, atti a scongiurare pericoli per persone e cose;
- con nota n. 93973 del 27/10/2010 è stata prontamente effettuata la nomina del Direttore dei Lavori, R. U. P. e Responsabile dei Lavori che lo scrivente ha individuato nel geom. Rosaria Gurrieri dell'Ufficio Centri Storici;
- con la stessa nota il geom. Rosaria Gurrieri è stata autorizzata ad affidare i lavori all'impresa Battaglia Gaudenzio srl c.da Piancatella s.n., Ragusa.

Considerato che:

- con apposito verbale del 29.10.2010 il geom. Rosaria Gurrieri ha effettuato la consegna dei lavori all'Impresa Battaglia Gaudenzio srl c.da Piancatella s.n., Ragusa, ritenuta idonea al caso e resasi immediatamente disponibile ad intervenire;
- l'impresa Battaglia Gaudenzio inizierà subito i lavori effettuando il rialzo e l'intonacatura dei muri e successivamente sarà installato il cancello in ferro;

Preso atto che:

- il geom. Rosaria Gurrieri il 28.10.2010, sulla scorta di quello che è stato possibile accertare, ha redatto una perizia dei lavori il cui importo complessivo ammonta a € 8.000,00 così distinto:

| | | |
|-----------------------------------|---|----------|
| Lavori a misura ----- | € | 6.122,90 |
| IVA 20 % sui lavori ----- | € | 1.224,58 |
| Totale lavori ----- | € | 7.346,48 |
| Spese tecniche 2% sui lavori ---- | € | 122,46 |
| Arrotondamenti ----- | € | 530,06 |
| Totale perizia ----- | € | 8.000,00 |

La somma complessiva di € 8.000,00 sarà prelevata dal capitolo n. 2504 - **interventi di cui all'art. 18 della L. R. n. 61/81 – bilancio 2010 residui 2000 imp. 4932/'00 liq. 725 /'10.**

I lavori attualmente previsti si possono sinteticamente riassumere in:

- Rialzo muri già esistenti con blocchi di muratura in Vico San Domenico con relativo intonaco;
- Rialzo muro confinante con il Giardino Ibleo con relativo intonaco;
- Realizzazione e posa in opera di cancello in ferro per chiudere l'area in oggetto;

Ritenuta la propria competenza ai sensi dell'art. 53 del Regolamento di Organizzazione degli Uffici e dei Servizi;

visto l'art. 47 dello Statuto di questo Comune

D E T E R M I N A

- 1) Autorizzare i **“lavori per la fornitura e messa in opera di cancello, rialzo ed intonacatura dei muri della cabina Enel in vico San Domenico in Ragusa Ibla”** il cui importo, previsto in apposita perizia redatta dal geom. Rosaria Gurrieri, ammonta complessivamente a € 8.000,00.
- 2) Affidare i lavori di che trattasi all'**Impresa Battaglia Gaudenzio srl c.da Piancatella s.n., Ragusa.**
- 3) Impegnare la somma complessiva di € 8.000,00 che sarà prelevata dal capitolo n. 2504 - **interventi di cui all'art. 18 della L. R. n. 61/81 – bilancio 2010 residui 2000 imp. 4932/'00 liq. 425 /'10:**
- 4) Prendere atto che Progettista Direttore dei Lavori, R. U. P. e Responsabile dei Lavori è il geom. Rosaria Gurrieri dell'Ufficio Centri Storici nominato con apposita nota n. 93973 del 27/10/2010.

Il Dirigente del Settore VIII
(arch. Giorgio Colosi)

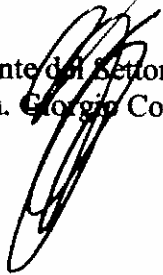

Relazione Tecnica, parte integrante

Da trasmettersi d'Ufficio, oltre che al Sindaco ed al Segretario Generale, ai seguenti settori Uffici:

RAGIONERIA

Il Dirigente del Settore
Ragusa, li

Visto:

il Segretario Generale

IL DIRIGENTE DEL SETTORE

Per presa visione:

Il Direttore Generale
Ragusa, li

Il Sindaco

SETTORE FINANZA E CONTABILITÀ

Si attesta la regolarità contabile di cui all'art.53, co. 1 della legge 142/90, e ai sensi dell'art.153 co. 5 del D. L.gs. n.267/2000, dell'art.17 del regolamento contabilità C.C.n.48/04.

IL RESPONSABILE DI RAGIONERIA

Si attesta la copertura finanziaria.

Ragusa 04. XI 2010

IL RESPONSABILE DI RAGIONERIA

Il sottoscritto Messo comunale attesta di avere pubblicato in data odierna, all'Albo Pretorio, per la durata di giorni sette, copia della stessa determinazione dirigenziale, e di averne trasmesso copia al Segretario Generale.

Ragusa 11 2 NOV. 2010

IL MESSO COMUNALE

MESSAGE NOTIFICATION

Linzetto Gio:fr

Il sottoscritto Messo comunale attesta il compimento del suindicato periodo di pubblicazione e cioè dal 12 NOV. 2010 al 17 8 NOV. 2010

Ragusa 19 NOV. 2010

IL MESSO COMUNALE

~~Per copia conforme all'originale, da servire per uso amministrativo.~~

Ragusa

IL SEGRETARIO GENERALE

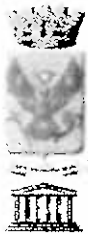

CITTÀ DI RAGUSA

www.comune.ragusa.it

Parte integrante e sostanziale
della determinazione dirigenziale
N. 2315 del 8.11.2010

SETTORE VIII – CENTRI STORICI E VERDE PUBBLICO

Piazza Pola – Ragusa Ibla – Tel. 0932-676788 - Fax 0932 248570 - E-mail @comune.ragusa.it

Prot. n. 95126

Ragusa 29.10.2010

OGGETTO: PERIZIA dei “Lavori di somma urgenza per la fornitura e messa in opera di cancello, rialzo ed intonacatura dei muri della cabina Enel in Vico San Domenico a Ragusa Ibla”.

RELAZIONE TECNICA

Il geom. Rosaria Gurrieri dell'Ufficio Centri Storici con apposito sopralluogo del 26/10/2010 ha constatato che la cabina Enel in oggetto è collocata in Vico San Domenico in area di proprietà di codesta amministrazione, confinante con il Giardino Ibleo e con un immobile di altra ditta;

Quest'area è delimitata da muri perimetrali realizzati in muratura che risultano tutti di altezza diversa e privi di intonaco, mentre il muro confinante con il Giardino Ibleo è stato realizzato solo per metà.

L'ingresso alla Cabina in oggetto che tutt'oggi risulta aperto necessita di un cancello per salvaguardare l'incolumità delle persone che risiedono nei dintorni, in quanto quest'area viene utilizzata spesso come deposito di materiale di rifiuto.

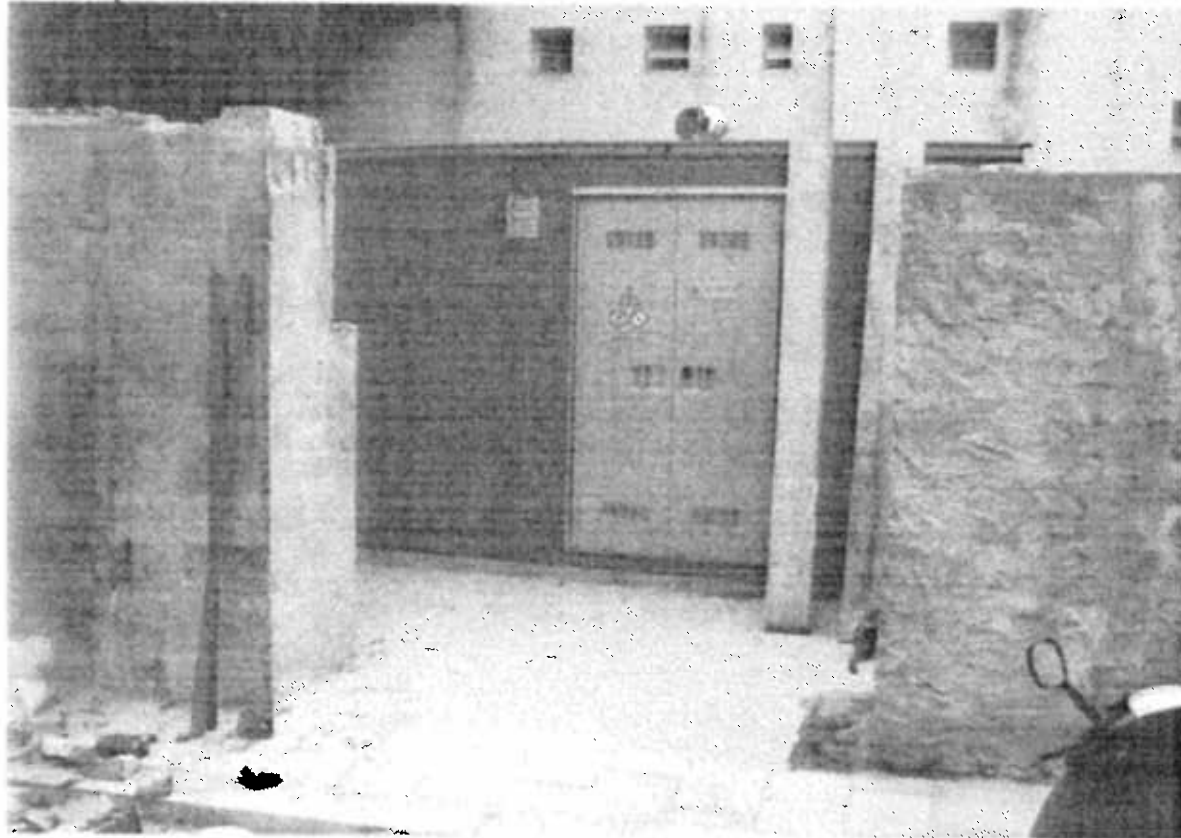

Le risultanze del sopralluogo sono state inoltrate al Dirigente dell'VIII Settore Ufficio Centri Storici del Comune di Ragusa il quale, con nota n. 93973 del 27/10/2010, ha autorizzato l'attivazione di una somma urgenza richiesta dal geom. Rosaria Gurrieri, per eseguire una serie di lavori atti a scongiurare pericoli per persone e cose che sono stati stimati in € 8.000,00.

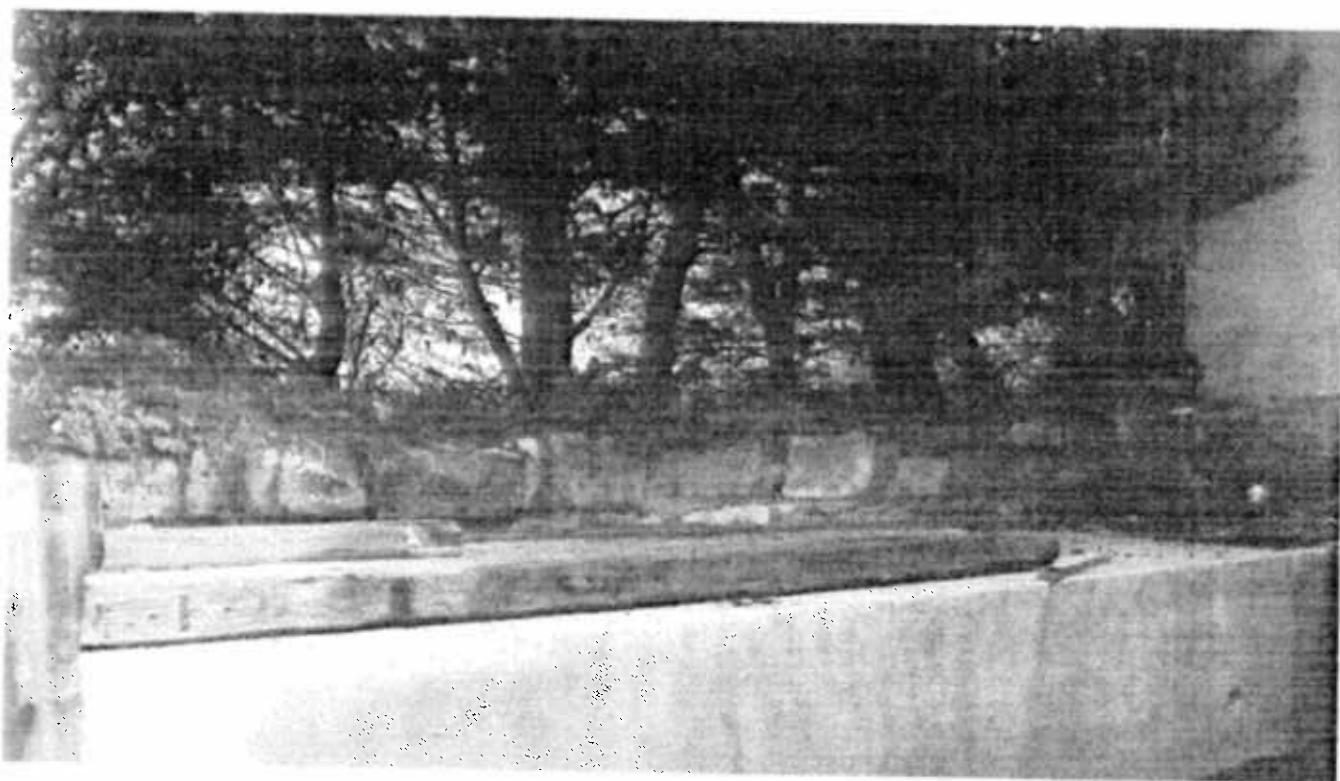

Con apposito verbale del 29/10/2010 i lavori sono stati consegnati all'Impresa Battaglia Gaudenzio srl, c.da Piancatella sn. Ragusa, ritenuta idonea al caso e resasi immediatamente disponibile ad intervenire.

I lavori attualmente previsti si possono sinteticamente riassumere in:

- Rialzo muri già esistenti con blocchi di muratura in Vico San Domenico con relativo intonaco;
- Rialzo muro confinante con il Giardino Ibleo con relativo intonaco;
- Realizzazione e posa in opera di cancello in ferro per chiudere l'area in oggetto;

La spesa complessiva di € 8.000,00 è così distinta:

| | | |
|--|---|------------|
| - Lavori a misura e in economia | € | 6.122,90 |
| Somme a disposizione dell'Amministrazione: | | |
| - IVA 20 % sui lavori | € | 1.224,58 |
| - Spese tecniche 2 % sui lavori | € | 122,46 |
| - Imprevisti e arrotondamenti | € | 530,06 |
| Sommano | € | 1.877,10 |
| Importo totale della perizia | | € 8.000,00 |

La somma complessiva di € 8.000,00 sarà prelevata dal capitolo 2504 - "interventi di cui all'art. 18 della L. R. n. 61/81" - bilancio 2010 residui 2000 imp.4932/'00 liq. _____ /10.

Il Tecnico
(geom. Rosaria Gurreri)

Visto il Dirigente del Settore VIII
(arch. Giorgio Colosi)