

Agenzia delle Entrate CATASTO FABBRICATI Ufficio Provinciale di Ragusa	Dichiarazione protocollo n. RG0029283 del 13/03/2015	
	Planimetria di u.i.u. in Comune di Ragusa	
	Via Duilio	civ. 39
	Identificativi Catastali:	Compilata da:
	Sezione: A	Azzone Carmelo
	Foglio: 275	Iscritto all'albo:
	Particella: 152	Geometri
	Subalterno: 84	Prov. Ragusa
		N. 00628

Scheda n. 2 Scala 1:200

PIANO TERRA

H= 2.70

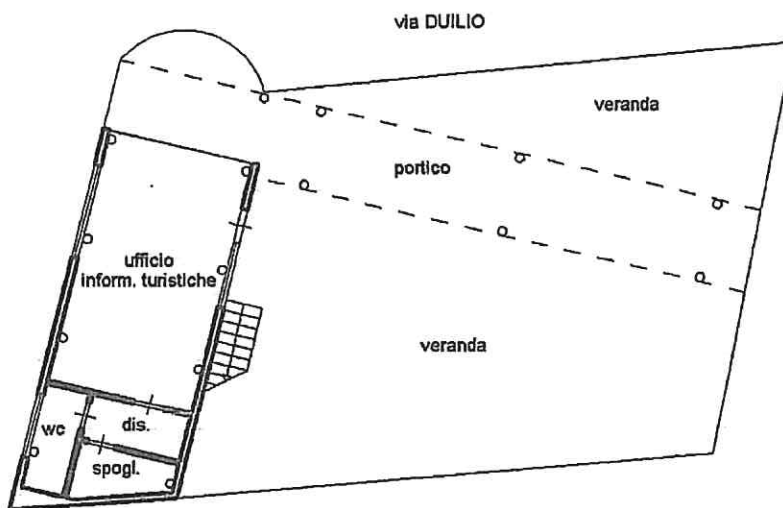

PIANO PRIMO

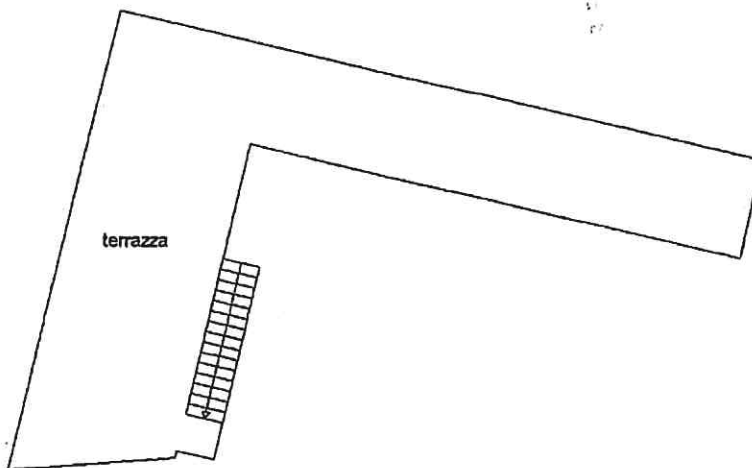

Ultima planimetria in atti

Data: 24/10/2018 - n. T277825 - Richiedente: DMRGNN73D24H1S3G

Totale schede: 2 - Formato di acquisizione: A4(210x297) - Formato stampa richiesto: A4(210x297)

Catasto dei Fabbricati - Situazione al 24/10/2018 - Comune di RAGUSA (H163) - < Sez. Urb.: A - Foglio: 275 - Particella: 152 - Subalterno: 84 - VIA DUILIO n. 39 piano: S1-T-1;