



COMUNE DI RAGUSA

VERBALE DI DELIBERAZIONE DELLA GIUNTA MUNICIPALE

N. 478
del 10 NOV. 2010

OGGETTO: ASSEGNAZIONE PER LA SPONSORIZZAZIONE E SISTEMAZIONE DELL'AREA A VERDE PUBBLICO DELLA ROTATORIA DI VIA DUILIO "BALCONE MAZZARELLI 2" A MARINA DI RAGUSA.

L'anno duemila dieci Il giorno dieci alle ore 17,20
del mese di Novembre nel Palazzo di Città e nella consueta sala delle
adunanze, in seguito ad invito di convocazione, si è riunita la Giunta Municipale con l'intervento dei Signori:

Presiede la seduta il

Sindaco

Nello Diferquale

Sono presenti i signori Assessori:

| | Presenti | Assenti |
|-------------------------------|----------|---------|
| 1) Dr. Rocco Biffetti | | n' |
| 2) Geom. Francesco Barone | | n' |
| 3) Sig.ra Maria Malfa | n' | |
| 4) Rag. Michele Tasca | n' | |
| 5) Dr. Salvatore Roccaro | | n' |
| 6) Sig. Biagio Calvo | n' | |
| 7) Dott. Giovanni Cosentini | | n' |
| 8) Sig.ra Elisabetta Marino | n' | |
| 9) Ing. Salvatore Giaquinta | | n' |
| 10) Sig. Salvatore Occhipinti | n' | |

Assiste il

Segretario Generale Dott.

Benedetto Buscema

Il Presidente, constatato che il numero dei presenti è legale, dichiara aperta la seduta e invita i convenuti a deliberare sull'argomento in oggetto specificato

LA GIUNTA MUNICIPALE

-Vista la proposta, di pari oggetto n. 98234 /Sett. VIII del 10-11-2010

-Visti i pareri favorevoli sulla proposta espressi ai sensi della L.R. 11/12/1991 n.48 e successive modifiche:

- per la regolarità tecnica, dal Responsabile del Servizio;
- per la regolarità contabile, dal Responsabile del Servizio di Ragioneria;
- sotto il profilo della legittimità, dal Segretario Generale del Comune;

- Ritenuto di dovere provvedere in merito;

~~n.34~~ ~~Visto~~ l'art.15 della L.R. n.44/91 e successive modifiche;

ad unanimità di voti resi nelle forme di legge

DELIBERA

- Approvare la proposta di deliberazione indicata in premessa per farne parte integrante e sostanziale e farla propria.

PROPOSTA PARTE INTEGRANTE

Letto, approvato e sottoscritto.

IL SINDACO

L'ASSESSORE ANZIANO

IL SEGRETARIO GENERALE

Il sottoscritto messo comunale attesta che copia della presente deliberazione è stata affissa all'Albo Pretorio il
12 NOV. 2010 fino al 26 NOV. 2010 per quindici giorni consecutivi.

Ragusa, li 12 NOV. 2010

IL MESSO COMUNALE
IL MESSO NOTIFICATORE
(Uctra Giannini)

Certificato di immediata esecutività della delibera

- () Certifico che la deliberazione è stata dichiarata immediatamente esecutiva ai sensi del 2° Comma dell'Art. 12 della L.R. n. 44/91.
() Certifico che la deliberazione è stata dichiarata urgente ed immediatamente esecutiva ai sensi dell'Art. 16 della L.R. n. 44/91.

Ragusa, li

IL SEGRETARIO GENERALE

☒ Certifico che, contestualmente all'affissione all'Albo, la deliberazione è stata trasmessa in copia ai capi gruppo consiliari, ai sensi del 4° Comma dell'Art. 15 della L.R. n. 44/91.

() Certifico che entro dieci giorni dall'affissione all'Albo è/non è stata formulata richiesta di sottoposizione a controllo dell'atto deliberativo, ai sensi dei commi 3° e 5° dell'Art. 15 della L.R. 44/91, così come sostituito con l'Art. 4 della L.R. 23/97.

Ragusa, li 12 NOV. 2010

IL SEGRETARIO GENERALE
IL FUNZIONARIO C.S.
(Giuseppe Iurato)

Il sottoscritto messo comunale attesta che copia della presente deliberazione è rimasta affissa all'Albo Pretorio di questo Comune per quindici giorni consecutivi dal
12 NOV. 2010 al 26 NOV. 2010
senza opposizione/con opposizione

Ragusa, li

IL MESSO COMUNALE

Certificato di avvenuta pubblicazione della deliberazione

Vista l'attestazione del messo comunale, certifico che la presente deliberazione, è stata affissa all'Albo Pretorio di questo Comune il giorno 12 NOV. 2010 ed è rimasta affissa per quindici giorni consecutivi decorrenti dal
12 NOV. 2010
senza opposizione/con opposizione

Ragusa, li



IL SEGRETARIO GENERALE

Certificato di avvenuta esecutività della deliberazione

☒ Certifico che la deliberazione è divenuta esecutiva dopo il decimo giorno della pubblicazione.

Ragusa, li

IL SEGRETARIO GENERALE

Per Copia conforme da servire  

Ragusa, li 12 NOV. 2010

IL SEGRETARIO GENERALE
IL FUNZIONARIO C.S.
(Giuseppe Iurato)



CITTÀ DI RAGUSA

www.comune.ragusa.it

Parte integrante e sostanziale alla
Delibera di Giunta Municipale
N° 478 del 10 NOV. 2010

SETTORE VIII

Centri Storici e Verde Pubblico – Servizio III

P.zza San Giovanni - Tel. 0932 676540 – Fax 0932-676541

E.mail: verde.pubblico@comune.ragusa.it

Prot n. 98234 /Sett. VIII del 10-11-10

Proposta di Deliberazione per la Giunta Municipale

OGGETTO: Approvazione accordo di collaborazione con la ditta "Idromeccanica" di Carfi Giovanni per la sponsorizzazione e sistemazione della rotatoria di via Duilio "Balcone Mazzarelli 2" a Marina di Ragusa

Il sottoscritto Arch. Giorgio Colosi Dirigente Responsabile del Settore VIII Centri Storici e Verde Pubblico, propone alla Giunta Municipale il seguente schema di deliberazione.

LA GIUNTA MUNICIPALE

E' pervenuta da parte di un privato cittadino, Carfi Giovanni in qualità di Legale rappresentante, della ditta "Idromeccanica", una richiesta, assunta al protocollo n. 44742 del 12.05.2010, rivolta a conseguire l'autorizzazione alla assegnazione dell'area a verde pubblico della rotatoria di via Duilio "Balcone Mazzarelli 2" a Marina di Ragusa, per la sponsorizzazione e sistemazione dell'area a verde pubblico e della posa opera di n° 6 cartelli pubblicitari:

Si è dell'avviso che la richiesta del Sig. Carfi Giovanni sia meritevole di accoglimento, in quanto, se da un lato mira al conseguimento di un vantaggio diretto e/o indiretto, dall'altro contribuisce comunque ad elevare lo standard conservativo e l'entità patrimoniale del verde pubblico, arricchendone altresì il livello estetico.

Il tutto costituisce inoltre un vantaggio per l'Amministrazione Comunale in quanto viene sgravata da costi di e manutenzione che incidono in atto sul bilancio comunale in perfetta aderenza agli obiettivi dell'Amministrazione.

Visto il progetto redatto dal servizio Verde Pubblico.

In considerazione di quanto sopra esposto e per consentire tale attività si ritiene opportuna l'approvazione dell'iniziativa di collaborazione per la sistemazione dell'area a verde pubblico della rotatoria di via Duilio "Balcone Mazzarelli 2" a Marina di Ragusa con i seguenti obblighi a carico dei proponenti o facoltà per il Comune e precisazioni;

- a) la durata resta fissata in anni cinque prorogabili;
- b) l'area a verde mantiene le funzioni ad uso pubblico, in base alle destinazioni impresse dagli strumenti urbanistici vigenti;
- c) l'Amministrazione si riserva in qualsiasi momento, di recedere dalla presente autorizzazione senza che sia dovuto alcun indennizzo.
- d) Eseguire i lavori secondo quanto previsto nel progetto redatto dal servizio Verde Pubblico.

Pertanto si invia schema di collaborazione che tenderà a regolare il rapporto tra il Comune e la ditta privata e si propone all'On.le G. M. di deliberare in merito e qualora si aderisse alla sopracitata proposta e si decidesse di adottare la deliberazione, il parere tecnico di cui all'art. 53 della legge 142/90 deve intendersi reso con la illustrazione sopra fatta e con la sottoscrizione della relazione medesima.

Visto l'art.15 della L.R. n.44/91 e successive modifiche;

ad unanimità di voti, resi nelle forme di legge;

DELIBERA

- di autorizzare la ditta "Idromeccanica" di Carli Giovanni, titolare della ditta omonima, ad assumere l'onere della sistemazione dell'area a verde pubblico della rotatoria di via Duilio "Balcone Mazzarelli 2", per una durata di anni 5 e secondo da quanto previsto da allegato schema di accordo di collaborazione;
- Dare mandato all'ufficio di predisporre gli atti consequenziali;



CITTÀ DI RAGUSA

www.comune.ragusa.it



SETTORE VIII

Centri Storici e Verde Pubblico
Servizio III - Verde Pubblico

Piazza S. Giovanni - Tel. 0932 676539 - Fax 0932 676541

E-mail verde.pubblico@comune.ragusa.it

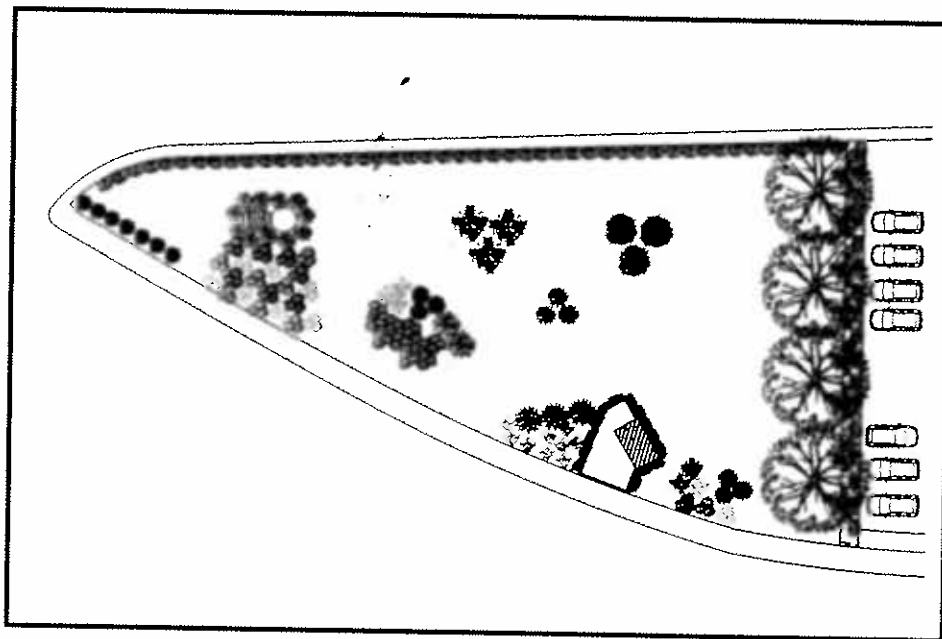

L' ISTRUTTORE TECNICO
(Agr. *Mario Russo*)

IL FUNZIONARIO TECNICO
(Geom. *Emanuele Russo*)

Parte integrante e sostanziale alla
Delibera di Giunta Municipale

N° 478 del 10 NOV. 2010

**PROGETTO PER LA SISTEMAZIONE A
VERDE DELLA ROTATORIA "BALCONE
MAZZARELLI" A MARINA DI RAGUSA**

RELAZIONE TECNICA

L'AREA OGGETTO DELL'INTERVENTO SI TROVA IN PROSSIMITA' DI UN PARCHEGGIO PUBBLICO NEL NODO VEICOLARE BALCONE MAZZARELLI A MARINA DI RAGUSA.

TALE AREA SI PRESENTA CON ELEMENTI CHE CI INDICANO LE CONDIZIONI DEL SOTTOSUOLO; INFATTI E' POSSIBILE STABILIRE LA NATURA DEL TERRENO, LA PROFONDITA', LA PRESENZA DI ROCCIA; TUTTI ELEMENTI CHE CI PERMETTONO DI PREVENTIVARE IL GRADO DI RIFINITURA DA SCEGLIERE.

TUTTO CIO' CI PERMETTE INOLTRE DI INDIVIDUARE CON CERTEZZA GLI INTERVENTI DA EFFETTUARE PER LA SISTEMAZIONE IN PROGETTO E DI QUANTIFICARE LA NATURA E LA QUANTITA' DEGLI INTERVENTI NECESSARI.

SI E' DECISO DI DELIMITARE L'AREA CON UNA SIEPE DAL LATO EST, PER EVITARE DI ESSERE CONDIZIONATI NELLA SCELTA DELLE PIANTE, DALLE MASSE VEGETALI PRESENTI NELLE VILLE DEI PRIVATI; INOLTRE LA PARTE ADIACENTE IL PARCHEGGIO VERRA' DELIMITATA CON ROCCAGLIE IN PIETRA NATURALE.

SI RITIENE OPPORTUNO ESEGUIRE UNIDONEA PACCIAMATURA CON TELO ANTIVEGETATIVO E MATERIALE DI RIFINITURA DIVERSIFICATO, DA DEFINIRE ALL'INTERNO DELL'AREA SIA NELLE ZONE IN CUI SARANNO SISTEMATE LE ESSENZE, SIA NELLA RESTANTE PARTE LIBERA; TUTTO CIO' PERCHE' NON E' STATA PREVISTA LA SEMINA DEL MANTO ERBOSO, DOVUTO AL FATTO DI RAZIONALIZZARE AL MASSIMO L'ACQUA CHE SERVIRA' ALLA FRUIZIONE DEGLI UTENTI NEL PERIODO DI MASSIMO UTILIZZO NELLA STAGIONE ESTIVA.

LA SCELTA DELLE PIANTE, DEI CESPUGLI E DEI RAMPICANTI DA SISTEMARE ALL'INTERNO DELL'AREA E' FRUTTO DI UN'ACCURATA RICERCA, TENENDO PRESENTE LE DIVERSE CARATTERISTICHE DELLA ZONA:

- ✓ ESPOSIZIONE DEL TERRENO;
- ✓ LA NATURA DEL TERRENO;
- ✓ CLIMA;
- ✓ RUSTICITA' DELLE PIANTE.

PRENDENDO IN CONSIDERAZIONE TUTTI QUESTI ELEMENTI SI E' ARRIVATI ALLA SCELTA DI ESSENZE CHE SI PRESTANO A VIVERE SOPRATTUTTO IN CLIMI MARINI E POCO ESIGENTI.

IN PARTICOLARE, SI E' TENUTO CONTO:

- ✓ DELLA SCELTA DI ARBUSTI E RAMPICANTI SEMPREVERDI;
- ✓ DI UN CICLO DI FIORITURA A ROTAZIONE E QUINDI PRESENTE TUTTO L'ANNO;
- ✓ DI UNA FIORITURA CHE GARANTISCA UNA CROMATURA DI COLORI, PER UNA VISIONE OMOGENEA ALL'INTERNO DELL'AREA.

TUTTE LE PIANTE SI INTENDONO AFFRANCATE IN VASO, ED IN BUON STATO VEGETATIVO.

UNA PARTICOLARE ATTENZIONE DOVRA' ESSERE OPERATA NELLA SCELTA DELLA QUALITA' DELLA TERRA E/O DELLE EVENTUALI INTEGRAZIONI DA EFFETTUARE (SABBIA, TORBA ECC..).

LA SUDETTA AREA SARA' SERVITA CON IMPIANTO DI IIRIGAZIONE A GOCCIA, GESTITO IN AUTOMATICO DA UNA CENTRALINA CHE COMANDERA' I TEMPI DI IRRIGAZIONE DEI SETTORI, GARANTENDO INOLTRE TEMPI DI IRRIGAZIONE PREFERIBILMENTE DURANTE LE ORE NOTTURNE PROGRAMMABILI ANCHE A GIORNI ALTERNI, A SUA VOLTA

ATTIVATA DAL REGOLATORE DI PIOGGIA CHE INTERROMPERA' L'IRRIGAZIONE IN CONDIZIONI DI PRECIPITAZIONI.

L'ELETTROPOMPA DOVRA' GARANTIRE, ALL'USCITA DELLE ELETTROVALVOLE, UNA PRESSIONE DI ESERCIZIO NON INFERIORE A 2 BAR E SI DOVRA' PREVEDERE L'INSTALLAZIONE DI PRESS-CONTROLL, A GARANZIA DI UNA DISTRIBUZIONE COSTANTE DELLA PORTATA E DELLA PRESSIONE DI ESERCIZIO, OLTRE AD UNA PROTEZIONE DELL'ELETTROPOMPA PER MANCANZA DI ACQUA.

LE TUBAZIONI PREVISTE SONO IN POLIETILENE DA 25 MM. CON RESISTENZA PN6; LA RACCORDERIA E' PREVISTA CON RACCORDI A COMPRESSIONE, PER PERMETTERE UN CORRETTO INNESTO ANCHE IN PRESENZA DI TUBI OVALIZZATI O SCHEGGIATI.

LE ELETTROVALVOLE SARANNO CON CORPO IN ACCIAIO INOX E VETRORESINA, CON PRESSIONI MASSIME DA 10 BAR, DOTATE DI FILTRO PER SOLENOIDE E REGOLATORE DI PRESSIONE.

PER L'IRRIGAZIONE A GOCCIA SI PREVEDE L'INSTALLAZIONE DI GOCCIOLATOI AUTOCOMPENSANTI AL FINE DI GARANTIRE UNA DISTRIBUZIONE OMOGENEA.

|  | CAPPARIS SPINOSA | | | | |
|--|--|----------|-------------------------|------------------------|------------------|
| | RAMPICANTE SEMPREVERDE IDEALE PER POSIZIONI ARIDE SOLEGGIATE. STELI SPINOSI, FOGLIE OVALI FIORI PROFUMATI. PRODUCE I CAPPERI TANTO APPREZZATI PER GLI USI MULTIPLI CHE SE FANNO IN CUCINA. IMPIEGO: ROCCAGLIE. | | | | |
| | ALTEZZA | DIAMETRO | CIRCONFERENZA CHIOMA | CIRCONFERENZA FUSTO | DIAMETRO VASO |
| | 0.20 | 0.30 | | | 16 |
| | FIORITURA | | | COLORE | |
| | LUGLIO - AGOSTO | | | BIANCO | |

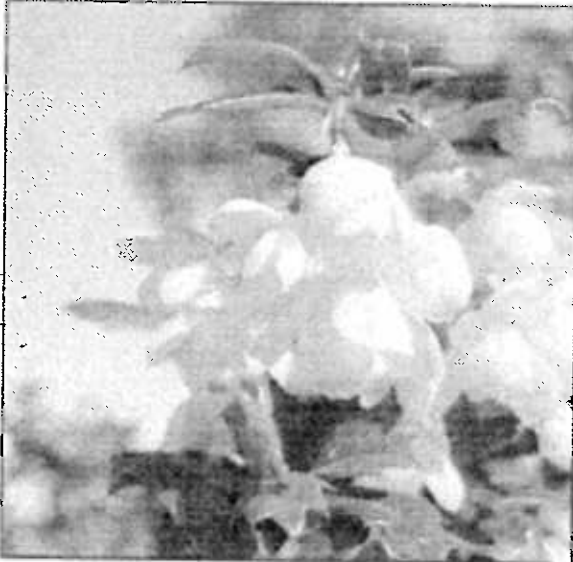
|  | BERBERIS | | | | |
|---|--|----------|-------------------------|------------------------|------------------|
| | ARBUSTO SEMPREVERDE MOLTO RUSTICO E POCO ESIGENTE PER QUANTO RIGUARDA NATURA DEL TERRENO ED ESPOSIZIONE. IMPIEGO: MACCHIE, BORDURE, ROCCAGLIE. | | | | |
| | ALTEZZA | DIAMETRO | CIRCONFERENZA CHIOMA | CIRCONFERENZA FUSTO | DIAMETRO VASO |
| | 0.40 | 0.50 | | | 18 |
| | FIORITURA | | | COLORE | |
| | MAGGIO | | | GIALLO | |

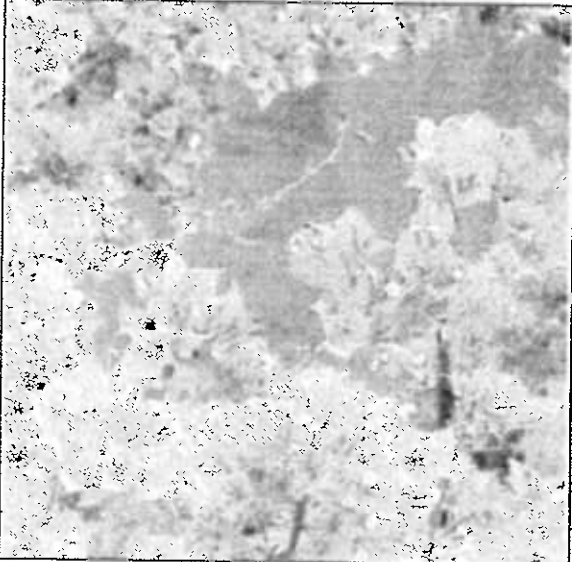
|  | BOUGANVILLEA SCARLET O'HARA | | | | |
|--|---|----------|-------------------------|------------------------|------------------|
| | ARBUSTO A FOGLIA CADUCA MOLTO VIGOROSA HA I RAMI PIU' O MENO SPINOSI. NON SONO I LORO FIORI CHE AMMIRIAMO BENSÌ LE BRATTEE CARTACEE CHE DURANO MESI, PER BEN FIORIRE ESIGONO PIENO SOLE. IMPIEGO: CESPUGLI, RAMPICANTE. | | | | |
| | ALTEZZA | DIAMETRO | CIRCONFERENZA CHIOMA | CIRCONFERENZA FUSTO | DIAMETRO VASO |
| | 1.50 | 0.80 | | | 24 |
| | FIORITURA | | | COLORE | |
| | ESTATE | | | ROSSO SCARLATTO | |

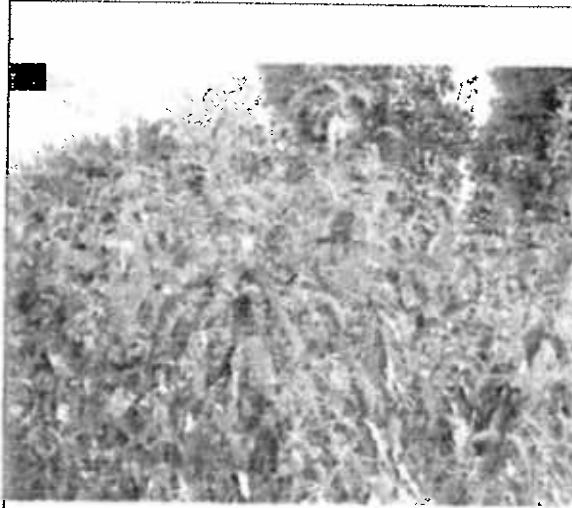
|  | BUDDLEIA | | | | |
|--|--|----------|-------------------------|------------------------|------------------|
| | ARBUSTO A FOGLIA CADUCA, FORMA ARCUATA, FIORI IN LUNGHE SPIGHE. DI RAPIDO ACCRESCIMENTO, RUSTICHE E SENZA ESIGENZE IN FATTO DI TERRENO, PREFERISCE IL PIENO SOLE. IMPIEGO: ISOLATA, PER MACCHIE. | | | | |
| | ALTEZZA | DIAMETRO | CIRCONFERENZA CHIOMA | CIRCONFERENZA FUSTO | DIAMETRO VASO |
| | 0.60 | 0.60 | | | 22 |
| | FIORITURA | | | COLORE | |
| | GIUGNO - LUGLIO | | | ROSA - LILLA | |

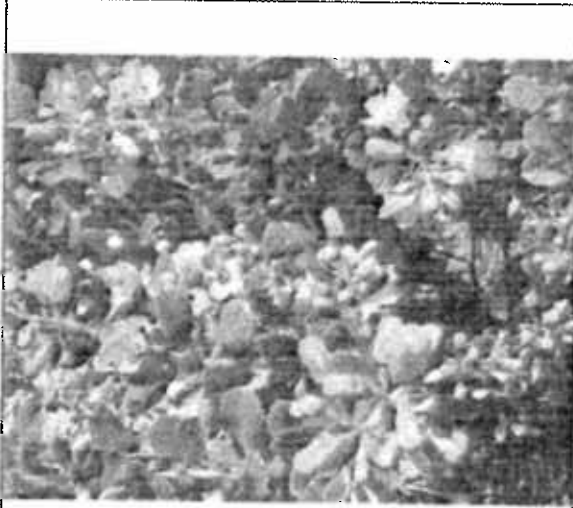
|  | ESCALLONIA | | | | |
|---|--|----------|-------------------------|------------------------|------------------|
| | ARBUSTO SEMPREVERDE DI MEDIA VIGORIA, MOLTO INTERESSANTE PER IL FOGLIAME VERDE BRILLANTE E LA PROLUNGATA FIORITURA. TEME I FORTI GELI, MA RESISTE BENE VICINO AL MARE, VIVE IN TUTTI I TERRENI, PREFERISCE IL PIENO SOLE. IMPIEGO: GRUPPI, MACCHIE, SIEPI. | | | | |
| | ALTEZZA | DIAMETRO | CIRCONFERENZA CHIOMA | CIRCONFERENZA FUSTO | DIAMETRO VASO |
| | 0.40 | 0.50 | | | 24 |
| | FIORITURA | | | COLORE | |
| | GIUGNO - SETTEMBRE | | | ROSA - ROSSO | |

|  | FORSYTHIA | | | | |
|--|---|----------|-------------------------|------------------------|------------------|
| | ARBUSTO A FOGLIA CADUCA MOLTO RUSTICO, VIVE IN TUTTI I TERRENI. PREFERISCE IL PIENO SOLE DOVE LE FIORITURE SONO PIU' COPIOSE. IMPIEGO: ISOLATE, A GRUPPI, PER SIPI MEDIE. | | | | |
| | ALTEZZA | DIAMETRO | CIRCONFERENZA CHIOMA | CIRCONFERENZA FUSTO | DIAMETRO VASO |
| | 1.50 | 0.60 | | | 20 |
| | FIORITURA | | | COLORE | |
| | MARZO - APRILE | | | GIALLO | |

|  | GYNERIUM ARGENTUM | | | | | |
|--|---|----------|-------------------------|------------------------|------------------|-----------|
| | GRAMINACEA CON FOGLIAME LUNGO, LANCEOLATO, RICADENTE SEMPREVERDE, DI GRANDE EFFETTO. LE SUE GRANDISSIME SPIGHE DURANO A LUNGO ANCHE RECISE, NEI VASI. | | | | | |
| | IMPIEGO: ISOLATA O IN GRUPPI. | | | | | |
| | ALTEZZA | DIAMETRO | CIRCONFERENZA CHIOMA | CIRCONFERENZA FUSTO | DIAMETRO VASO | QUANTITA' |
| | 1.50 | 0.60 | | | 24 | 11 |
| | FIORITURA | | | COLORE | | |
| | AGOSTO | | | ARGENTEE | | |

|  | HIBISCUS | | | | | |
|---|--|----------|-------------------------|------------------------|------------------|-----------|
| | ARBUSTI MOLTO RUSTICI A FOGLIA CADUCA, DI MEDIO SVILUPPO MOLTO UTILI IN GIARDINAGGIO PER LA PROLUNGATA E ABBONDANTE FIORITURA. PREFERISCE SUOLI PERMEABILI E PIENO SOLE. | | | | | |
| | IMPIEGO: ISOLATI, A GRUPPI, PER SIEPI LIBERE. | | | | | |
| | ALTEZZA | DIAMETRO | CIRCONFERENZA CHIOMA | CIRCONFERENZA FUSTO | DIAMETRO VASO | QUANTITA' |
| | 0.80 | 0.60 | | | 22 | 3 |
| | FIORITURA | | | COLORE | | |
| | LUGLIO - SETTEMBRE | | | IN VARIETA' | | |

|  | LANTANA CAMARA | | | | | |
|--|---|----------|-------------------------|------------------------|------------------|-----------|
| | ARBUSTO A FOGLIA CADUCA E' LA PIU' DIFFUSA NEI GIARDINI DELL'ITALIA CENTRO - MERIDIONALE, HA RAMI SPINOSI E FIORI IN MAZZI ROTONDI. | | | | | |
| | IMPIEGO: TAPEZZANTE, MACCHIE. | | | | | |
| | ALTEZZA | DIAMETRO | CIRCONFERENZA CHIOMA | CIRCONFERENZA FUSTO | DIAMETRO VASO | QUANTITA' |
| | 0.20 | 0.50 | | | 18 | 90 |
| | FIORITURA | | | COLORE | | |
| | GIUGNO - OTTOBRE | | | IN VARIETA' | | |

|  | POLYGALA MYRTIFOLIA | | | | |
|--|--|----------|-------------------------|------------------------|------------------|
| | GRAZIOSO ARBUSTO SEMPREVERDE ADATTO SOLO AI CLIMI MOLTO MITI E CALDI. FORMA ARROTONDATA. FOGLIE OBOVATE VERDE GRIGIO. RESISTE AL MARE. IMPIEGO: GRUPPI, IN VASO. | | | | |
| | ALTEZZA | DIAMETRO | CIRCONFERENZA CHIOMA | CIRCONFERENZA FUSTO | DIAMETRO VASO |
| | 0.30 | 0.40 | | | 20 |
| | FIORITURA | | | COLORE | |
| | MAGGIO - OTTOBRE | | | ROSA - PORPORA | |

|  | POPULUS ALBA | | | | |
|---|--|----------|-------------------------|------------------------|------------------|
| | ALBERO A FOGLIA CADUCA, DI FACILE COLTURA E DI RAPIDO ACCRESCIMENTO CHE PROSPERANO IN TUTTI I TERRENI TRANNE QUELLI TROPPO ARIDI. FORTI RAMI EPANSI VERSO LA CIMA CON FOGLIE LOBATE VERDE SCURO SOPRA, BIANCHE E LANUGINOSE SUL RETRO. | | | | |
| | ALTEZZA | DIAMETRO | CIRCONFERENZA CHIOMA | CIRCONFERENZA FUSTO | DIAMETRO VASO |
| | 3.00 | | 3.50 | 20/22 | 46 |
| | FIORITURA | | | COLORE | |
| | | | | VERDE - ARGENTEO | |

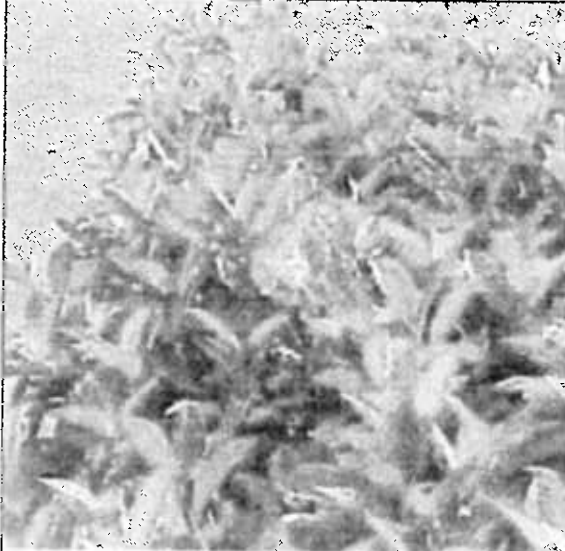
|  | PHOTINIA RED ROBIN | | | | |
|--|---|----------|-------------------------|----------------------------|------------------|
| | ARBUSTO SEMPREVERDE, LE FOGLIE SONO LUNGHE, CONSISTENTI ROSSO BRILLANTE NELLA NUOVA VEGETAZIONE, VIOLACE D'ESTATE VERDI D'INVERNO. VUOLE ESPOSIZIONE SOLEGGIATE E DI MEZZ'OMBRA. IMPIEGO: ISOLATA, A GRUPPI, PER SIEPI. | | | | |
| | ALTEZZA | DIAMETRO | CIRCONFERENZA CHIOMA | CIRCONFERENZA FUSTO | DIAMETRO VASO |
| | 0.80 | 0.40 | | | 24 |
| | FIORITURA | | | COLORE | |
| | | | | ROSSO BRILLANTE - VIOLACEO | |



RHYNCHOSPERMUM

RAMPICANTE ABBASTANZA RUSTICO, FORSE IL PIU' BELLO TRA I RAMPICANTI SEMPREVERDI IN VIRTU' DEL SUO FOGLIAME CORIACEO, VERDE LUCENTE, DELLA SUA FOLTA VEGETAZIONE. I FIORI A STELLA, PICCOLI, NUMEROSISSIMI E MOLTO PROFUMATI.

| ALTEZZA | DIAMETRO | CIRCONFERENZA CHIOMA | CIRCONFERENZA FUSTO | DIAMETRO VASO | QUANTITA' |
|-----------------|----------|-------------------------|------------------------|------------------|-----------|
| 1.80 | 0.40 | | | 24 | 9 |
| FIORITURA | | | COLORE | | |
| MAGGIO - GIUGNO | | | BIANCO | | |

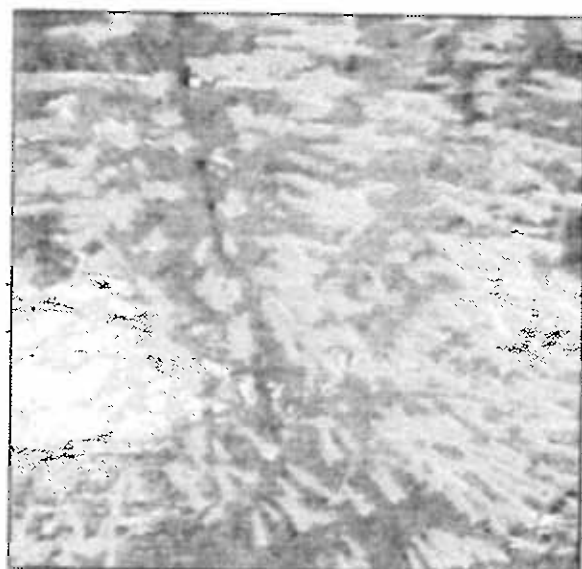

RUSSELLA JUNCEA

PIANTA SEMPREVERDE, IN MESSICO SUO PAESE D'ORIGINE VOENE CHIAMATA PIANTA DEI CORALLI. RAMI DI UN VERDE INTENSO MOLTO DECORATIVO, MUNITI DI STRETTE FOGLIE LINEARI E RICOPERTI DI FIORI LUNGHIE E STRETTI, IN DENS MAZZI

| ALTEZZA | DIAMETRO | CIRCONFERENZA CHIOMA | CIRCONFERENZA FUSTO | DIAMETRO VASO | QUANTITA' |
|--------------------|----------|-------------------------|------------------------|------------------|-----------|
| 0.90 | 0.40 | | | 22 | 8 |
| FIORITURA | | | COLORE | | |
| MAGGIO - SETTEMBRE | | | ROSSO CORALLO | | |



TAMARIX

ARBUSTO A FOGLIA CADUCA PARTICOLARMENTE ADATTO AL CLIMA MARINO, VIVE DI SALSEDINE. ASPETTO LEGGERO E PIUMOSO, LE FIORITURE MIGLIORI SI OTTENGONO A PIENO SOLE.
IMPIEGO: ISOLATO, GRUPPI O PER SIEPI.

| ALTEZZA | DIAMETRO | CIRCONFERENZA CHIOMA | CIRCONFERENZA FUSTO | DIAMETRO VASO | QUANTITA' |
|-----------------|----------|-------------------------|------------------------|------------------|-----------|
| 1.30 | 0.40 | | | 26 | 3 |
| FIORITURA | | | COLORE | | |
| GIUGNO - LUGLIO | | | ROSA | | |

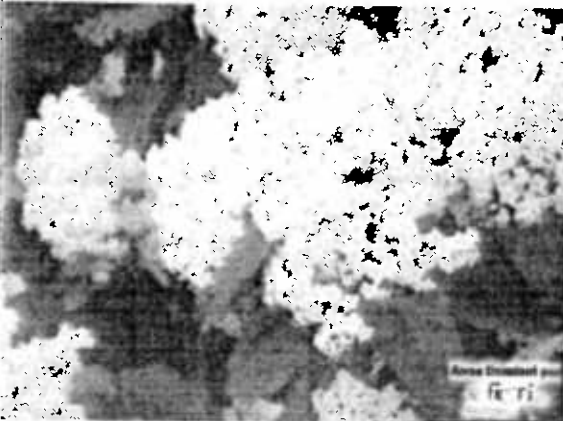
|  | VIBURNUM TINUS | | | | | |
|--|--|----------|-------------------------|------------------------|------------------|-----------|
| | ARBUSTO SEMPREVERDE, FORMA ARROTONDATA, TEME I FORTI GELI VIVE IN TUTTI I TERRENI ED ESPOSIZIONI. IMPIEGO: ISOLATO, A GRUPPI, SIEPI | | | | | |
| | ALTEZZA | DIAMETRO | CIRCONFERENZA CHIOIA | CIRCONFERENZA FUSTO | DIAMETRO VASO | QUANTITA' |
| | 0.80 | 0.40 | | | 26 | 3 |
| | FIORITURA | | | COLORE | | |
| NOVEMBRE - APRILE | | | BIANCO - ROSATO | | | |

|  | WEIGELIA ABEL CARRIERE | | | | | |
|---|---|----------|-------------------------|------------------------|------------------|-----------|
| | ARBUSTO A FOGLIA CADUCA MOLTO RUSTICO. FORMA ARROTONDATA CON RAMI CHE SI CURVANO SOTTO IL PESO DEI FIORI. IMPIEGO: ISOLATO, A GRUPPI. | | | | | |
| | ALTEZZA | DIAMETRO | CIRCONFERENZA CHIOIA | CIRCONFERENZA FUSTO | DIAMETRO VASO | QUANTITA' |
| | 1.00 | 0.60 | | | 26 | 3 |
| | FIORITURA | | | COLORE | | |
| MAGGIO - GIUGNO | | | ROSA | | | |

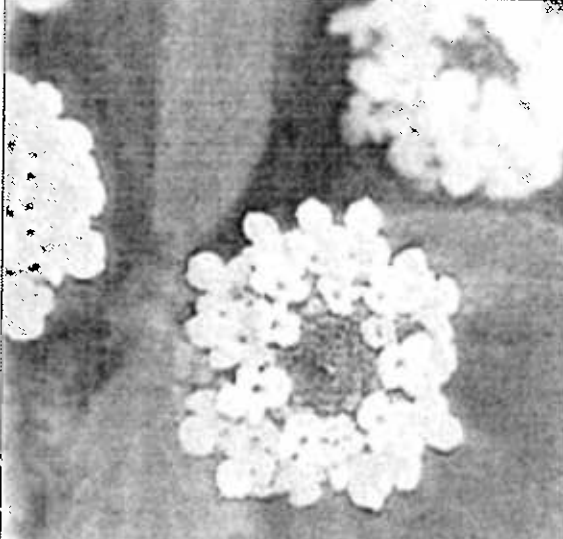
|  | LANTANA SELLOWIANA MONTEVIDENSIS | | | | | |
|--|---|----------|-------------------------|------------------------|------------------|-----------|
| | PIANTA IDEALE PER TERRENI ARIDI A PORTAMENTO STRISCIANTE. PREDILIGE IL PIENO SOLE E LA FIORITURA DURA ANCHE TUTTO L'INVERNO IN CLIMI MITI. IMPIEGO: MACCHIA E CESPUGLI | | | | | |
| | ALTEZZA | DIAMETRO | CIRCONFERENZA CHIOIA | CIRCONFERENZA FUSTO | DIAMETRO VASO | QUANTITA' |
| | 0.15 | 0.50 | | | 18 | 10 |
| | FIORITURA | | | COLORE | | |
| APRILE - FEBBRAIO | | | MALVA-ROSA | | | |

SCALA 1:200

paraterra con
blocchi naturali

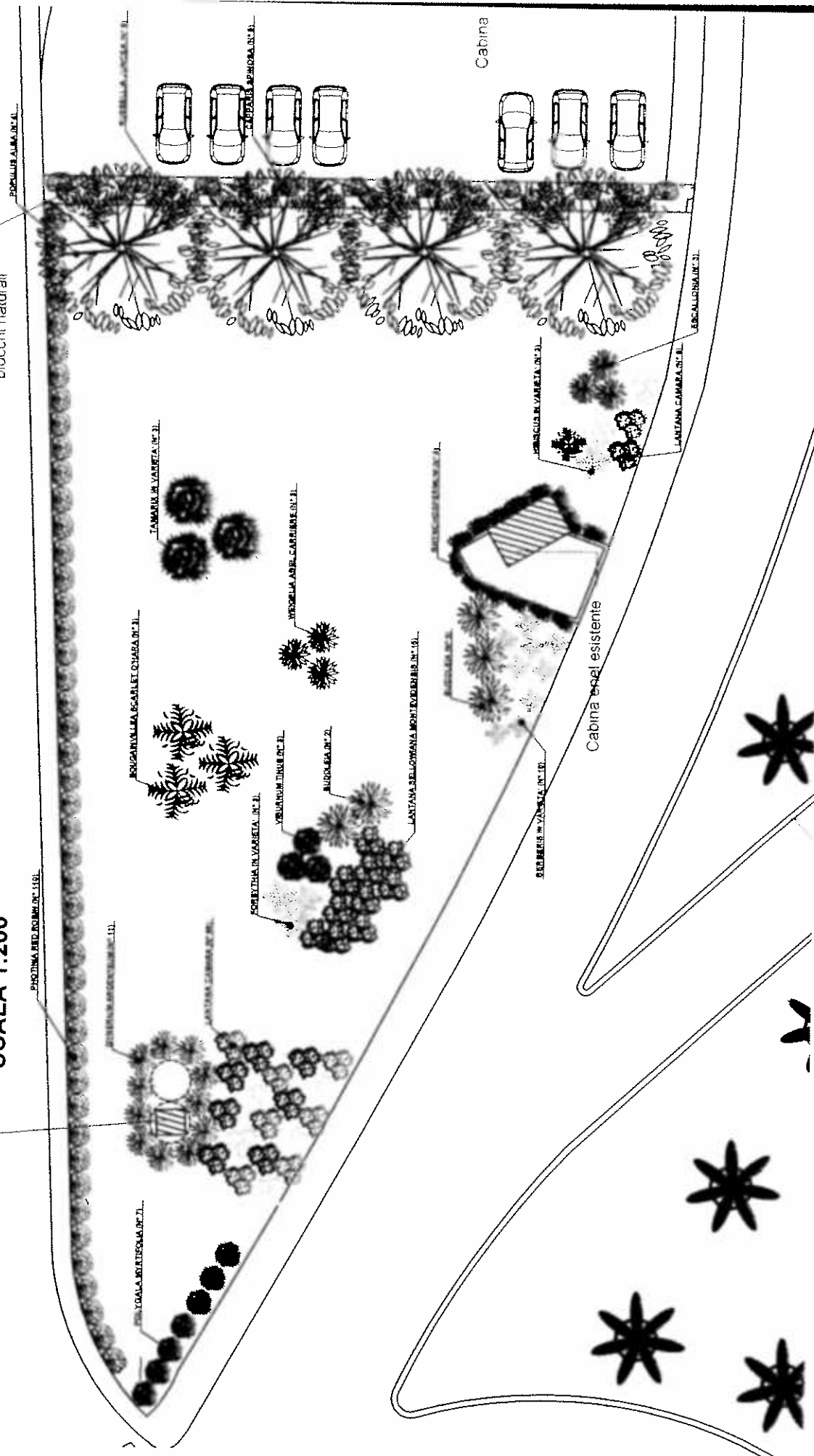

SCHEMA IMPIANTO IRRIGAZIONE

SCALA 1:200

locale pompe
e cisterne

TUBAZIONE IN POLIETILENE DA MM. 25 PN.6 E GOCCIOLATORI AUTOCOMPENSANTI DA 4 LITRI/ORA

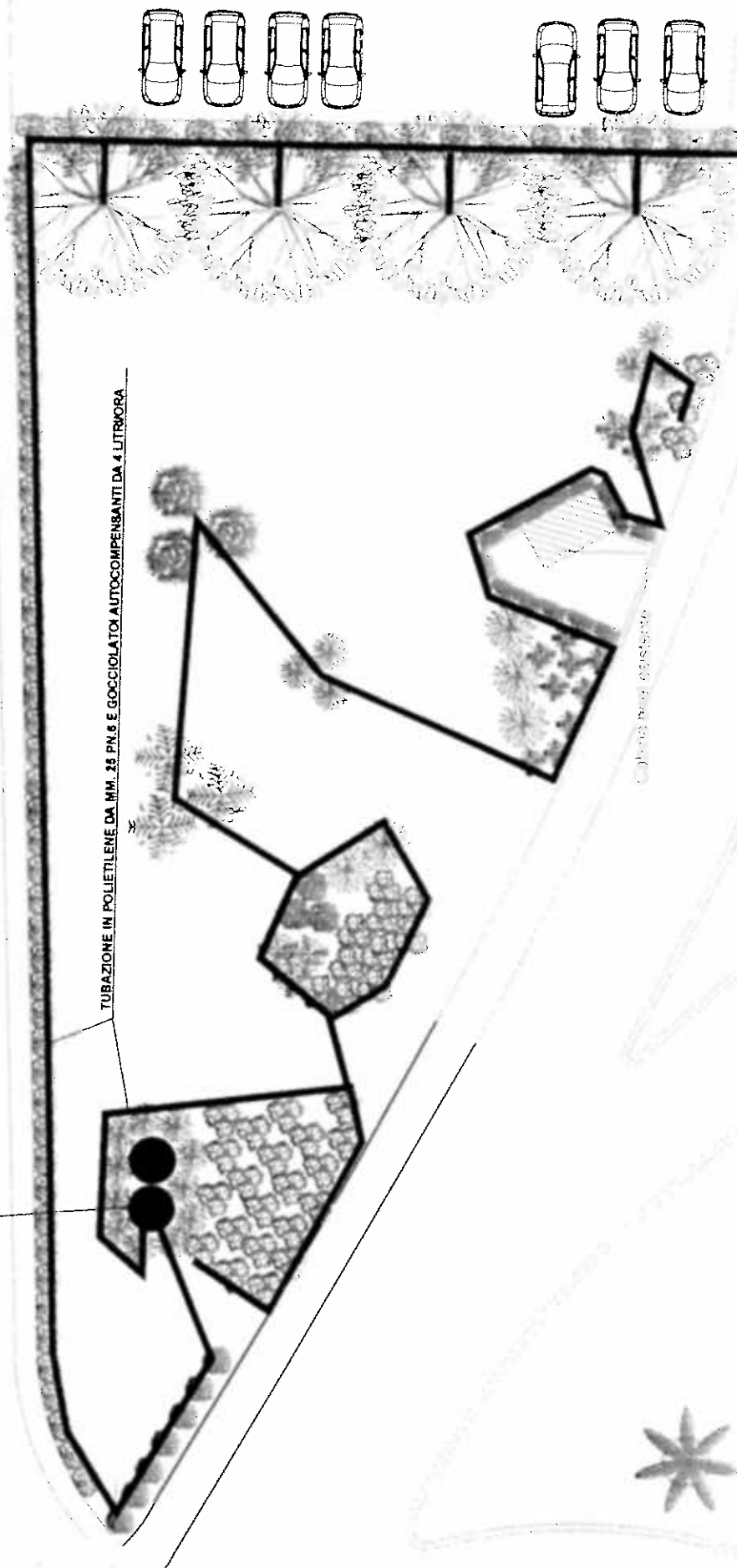

N. _____ di racc.

Parte integrante e sostanziale alla
Delibera di Giunta Municipale

N° 478 del **10 NOV. 2010**

ACCORDO DI COLLABORAZIONE PER LA SPONSORIZZAZIONE E SISTEMAZIONE DELL'AREA A VERDE PUBBLICO DELLA ROTATORIA DI VIA DUILIO "BALCONE MAZZARELLI" A MARINA DI RAGUSA.

Il giornodel mese di NOVEMBRE dell'anno 2010, tra il Comune di Ragusa rappresentato dall'Arch. Giorgio Colosi., Dirigente del Settore VIII, che agisce in esecuzione della deliberazione della Giunta Municipale n. del e il signor Carfi Giovanni in qualità di legale rappresentante della ditta "Idromeccanica s.r.l." C.F. CREGNN79C03H163C P. IVA 01434480883 (da qui innanzi denominata la Parte), si conviene e si stipula quanto segue:

- Preso atto che alla data odierna la ditta sopra indicata è l'unica richiedente interessata all'esecuzione dell'intervento dell'area a verde pubblico della rotatoria di via Duilio "Balcone Mazzarelli 2 "
 - Preso atto della richiesta istanza di manutenzione prot. n. 44742 del 12/05/2010, la parte viene autorizzata ad eseguire la seguente tipologia di intervento appresso indicata: sponsorizzazione e sistemazione con nuovi inserimenti di essenze arboree e manutenzione dell'area, formazione di zone fiorite con piante stagionali.
La suddetta area sarà servita con impianto di irrigazione a goccia.
- 1) Prima dell'esecuzione di qualsiasi lavoro la Parte dovrà raccordarsi con il responsabile dell'Ufficio Verde Pubblico all'attenzione del quale resta sottoposta la fase di realizzazione degli interventi.
 - 2) La Parte è tenuta a rispettare e far rispettare agli esecutori dei lavori le norme relative alla sicurezza sul lavoro previste dal D.L. 81/08
 - 3) La Parte si impegna ad eseguire i lavori di manutenzione del verde di cui sopra e a tal fine essa provvederà a fornire tutti i mezzi, i materiali e la manodopera necessari alla corretta esecuzione della manutenzione restando inteso che sono a suo totale carico tutti gli oneri relativi alla predisposizione di eventuali impianti ad esclusione di quelli da eseguirsi sulla sede viaria .
(ACQUEDOTTO – ENEL ecc.);
 - 4) I lavori di manutenzione delle aree verdi dovranno essere eseguiti in conformità al progetto redatto dal Servizio Verde Pubblico e secondo quanto previsto dall'allegata relazione tecnica.
 - 5) La realizzazione dell'impianto d'irrigazione sarà a cura della ditta in convenzione, ivi compreso la manutenzione dello stesso.
 - 6) Le aree verdi dovranno essere conservate nelle migliori condizioni di manutenzione e con la massima diligenza. Ogni variazione, innovazione, eliminazione o addizione dovrà essere preliminarmente autorizzata dal Settore Centro Storico e Verde Pubblico. Gli interventi straordinari di potatura degli alberi, la rimozione dei rami secchi e l'abbattimento di alberi morti ed eventuale loro sostituzione verranno eseguiti, previo accordi con il Comune, a cura e spese della Parte.



- 7) Il Comune, a mezzo di propri incaricati, eseguirà sopralluoghi per verificare lo stato dell'area verde e si riserva la facoltà di richiedere, se del caso, l'esecuzione dei lavori ritenuti necessari.
- 8) La Parte potrà avvalersi della facoltà di pubblicizzare la collaborazione tramite i mezzi di comunicazione e di n. 6 cartelli informativi, posizionati secondo le indicazioni dell'ufficio Verde pubblico, riportanti la dicitura Comune di Ragusa, e la denominazione dell'azienda e quella dell'eventuale manutentore terzo. Tali cartelli avranno le caratteristiche e le dimensioni definite dal Comune (non superiore a: cm b 80 h 60);
- 9) La Parte assume la responsabilità per eventuali danni a cose o persone imputabili a difetti di gestione o manutenzione e comunque derivanti dall'esecuzione del presente accordo, sollevandone contemporaneamente il Comune.
- 10) La Parte dovrà consentire l'effettuazione di interventi di sistemazione o manutenzione di impianti o servizi a cura del Comune, di aziende comunali o di altri Enti interessati a lavori a carattere o di interesse pubblico.
- 11) L'area a verde mantiene le funzioni ad uso pubblico, in base alle destinazioni impressevi dagli strumenti urbanistici vigenti.
- 12) Il Comune si riserva la facoltà di sciogliere l'accordo in qualsiasi momento, in particolare qualora l'area non venga conservata nelle migliori condizioni manutentive senza che alla Parte sia dovuto alcun indennizzo. Qualora venga abusivamente alterato o danneggiato lo stato di luoghi l'accordo decade ed il Comune provvederà ad eseguire le opere necessarie al ripristino addebitandone il costo alla Parte.
- 13) Il presente accordo ha la durata di cinque anni dalla sottoscrizione della convenzione con facoltà di proroga.
- 14) Per quanto non precisato dal presente accordo si applicano le disposizioni di legge e regolamentali.

IL COMUNE

LA PARTE



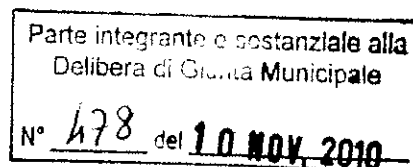
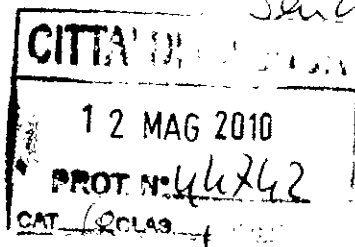

AL SIGNOR SINDACO DEL COMUNE DI RAGUSA

OGGETTO: RICHIESTA DI SPONSORIZZAZIONE DI INTERVENTI DI MANUTENZIONE IN AREA A VERDE PUBBLICO

IL SOTTOSCRITTO CARFI GIOVANNI
NATO A RAGUSA IL 03/03/1979
RESIDENTE A MARINA DI RAGUSA IN VIA 445 N. 10
CODICE FISCALE/ PARTITA IVA CRFGHM49C03H163E / P.IVA 01434480883
RECAPITI TELEFONICI 0932/252221
IN QUALITA' DI LEGALE RAPPRESENTANTE

CHIEDE

L'ASSEGNAZIONE DELL'AREA A VERDE PUBBLICO SITA IN VIA:

VIA DULIO (BALCONE MAZZARELLI 2°)

PER ESEGUIRE I SEGUENTI LAVORI DI COLLABORAZIONE CON IL COMUNE:



Sponsorizzazione della sistemazione con nuovi inserimenti e manutenzione dell'area:

Si allega planimetria della zona interessata, in triplice copia, con evidenziata l'area richiesta e la progettazione della nuova sistemazione a verde proposta, comprensiva di eventuali manufatti di arredo.



Sponsorizzazione della manutenzione dell'esistente:

Si allega planimetria della zona interessata, in triplice copia con evidenziata l'area richiesta e la situazione di fatto.

- 1) la manutenzione dovrà essere effettuata in conformità alle prescrizioni che verranno allegata all'accordo di collaborazione
- 2) l'area dovrà mantenere le funzioni ad uso pubblico
- 3) il Comune ha la facoltà di revocare l'autorizzazione qualora l'area non venga conservata nei migliori dei modi
- 4) l'accordo verrà formalizzato a mezzo apposita convenzione
- 5) L'autorizzato deve comunicare per tempo il nominativo della Ditta che esegue la manutenzione.

Ragusa li. 11/05/2010



IL RICHIEDENTE
IDRONECCANICA
- Amministratore

Ai sensi e per gli effetti della L.R. 11/12/1991, n.48 e art. 12 L.R. 30/2000, si esprime parere favorevole in ordine alla regolarità tecnica.

Ragusa li, _____

Il Dirigente

Si dà atto che la retroscritta proposta non comporta, né direttamente né indirettamente, oneri finanziari, né presenta alcuno degli aspetti contabili, finanziari e fiscali previsti dalle vigenti norme, per cui il parere della regolarità contabile non è necessario in quanto si risolverebbe in atto inutile.

Ragusa li, _____

Il Dirigente

Ai sensi e per gli effetti della L.R. 11/12/1991, n.48 e art. 12 L.R. 30/2000, si esprime parere favorevole in ordine alla regolarità contabile.

L'importo della spesa di €. _____
Va imputata al cap. _____

Si esprime parere favorevole in ordine legittimità.

Ragusa li, _____

Il Responsabile del Servizio Finanziario

Ragusa li, 40.44.2040

Il Segretario Generale



Motivazione dell'eventuale parere contrario:

☐

Da dichiarare di immediata esecuzione

Allegati – Parte integrante:

- 1) Schema accordo di collaborazione
- 2) Richiesta istanza
- 3) Progetto
- 4

Ragusa li, _____

Il Responsabile del Procedimento

Il Capo Settore

Visto: L'Assessore al ramo

Mano Melf