



COMUNE DI RAGUSA



PIANO DI UTILIZZO  
DEL DEMANIO MARITTIMO

Adeguamento alla L.R. n.3 del 17/03/2016 e D.A. 319/GAB del 05/08/2016 e s.m.i.

Tavola 5. Rischi e vulnerabilità territoriali

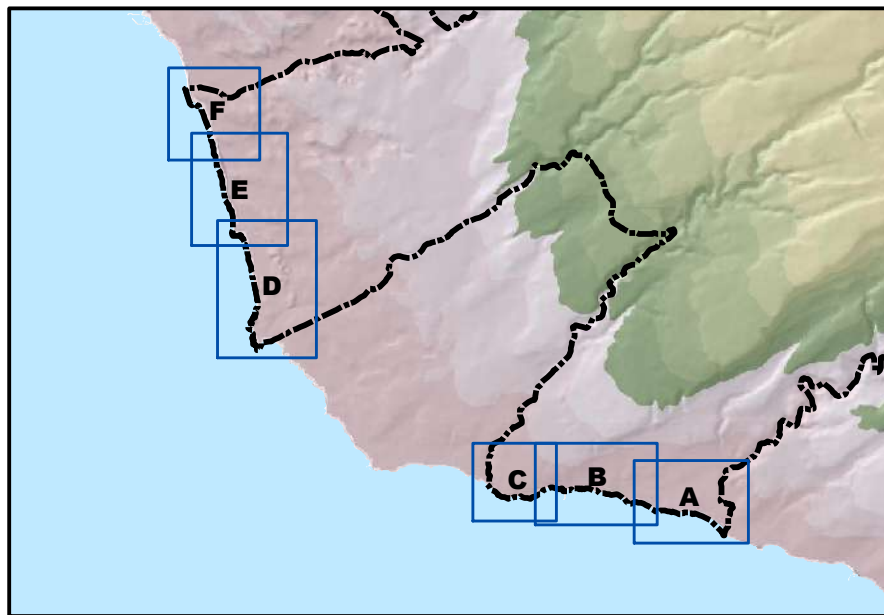

PROGETTISTA  
Arch. Aurelio Barone

ELABORAZIONI E RAPPORTO AMBIENTALE  
Collaborazione esterna  
Arch. Pianif. Costanza Dipasquale

COORDINATORE  
Responsabile del procedimento  
Dirigente del Settore IV  
Arch. Marcello Dimartino

L'ASSESSORE ALL'URBANISTICA  
Salvatore Corallo

IL SINDACO  
Ing. Federico Picitto

Dicembre 2016

- Limiti comunali
- - - Limite Demanio Marittimo Regionale
- ▭ Zone del Demanio Marittimo Regionale

Piano per l'Assetto Idrogeologico

Rischio di erosione costiera

- R2\_MEDIO
- R3\_ELEVATO
- R4\_MOLTO ELEVATO
- R1
- R2\_MEDIO
- R3\_ELEVATO
- R4\_MOLTO ELEVATO

Rischio geomorfologico

- R1\_MODERATO
- R2\_MEDIO
- R3\_ELEVATO
- R4\_MOLTO ELEVATO
- Dissesti

Piano Forestale Regionale

Rischio di incendio estivo

- Molto alto
- Alto
- Medio
- Basso

Piano Comunale di Protezione Civile

Rischio di incendio di interfaccia

- R1
- R2
- R3
- R4

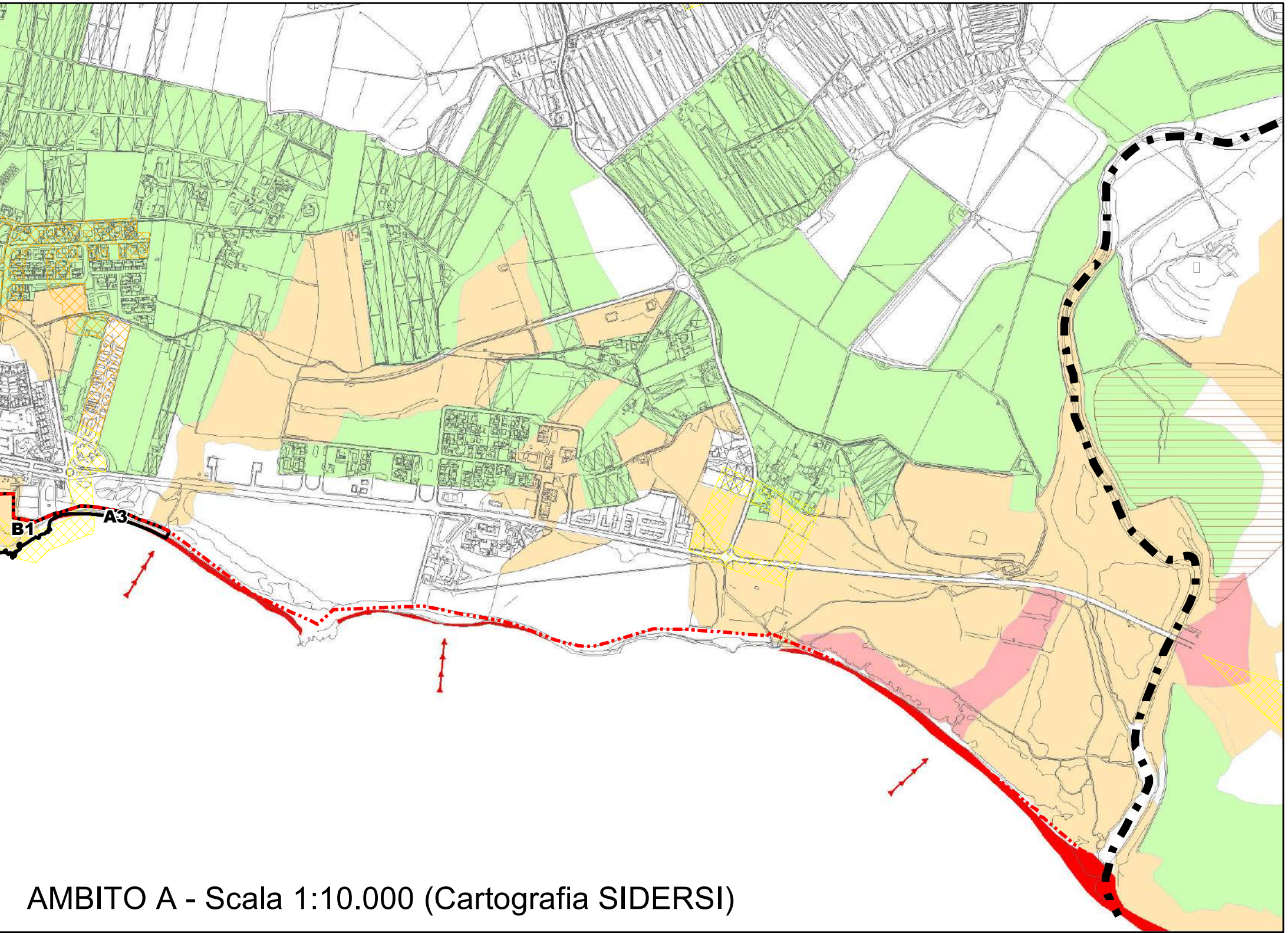

AMBITO A - Scala 1:10.000 (Cartografia SIDERSI)

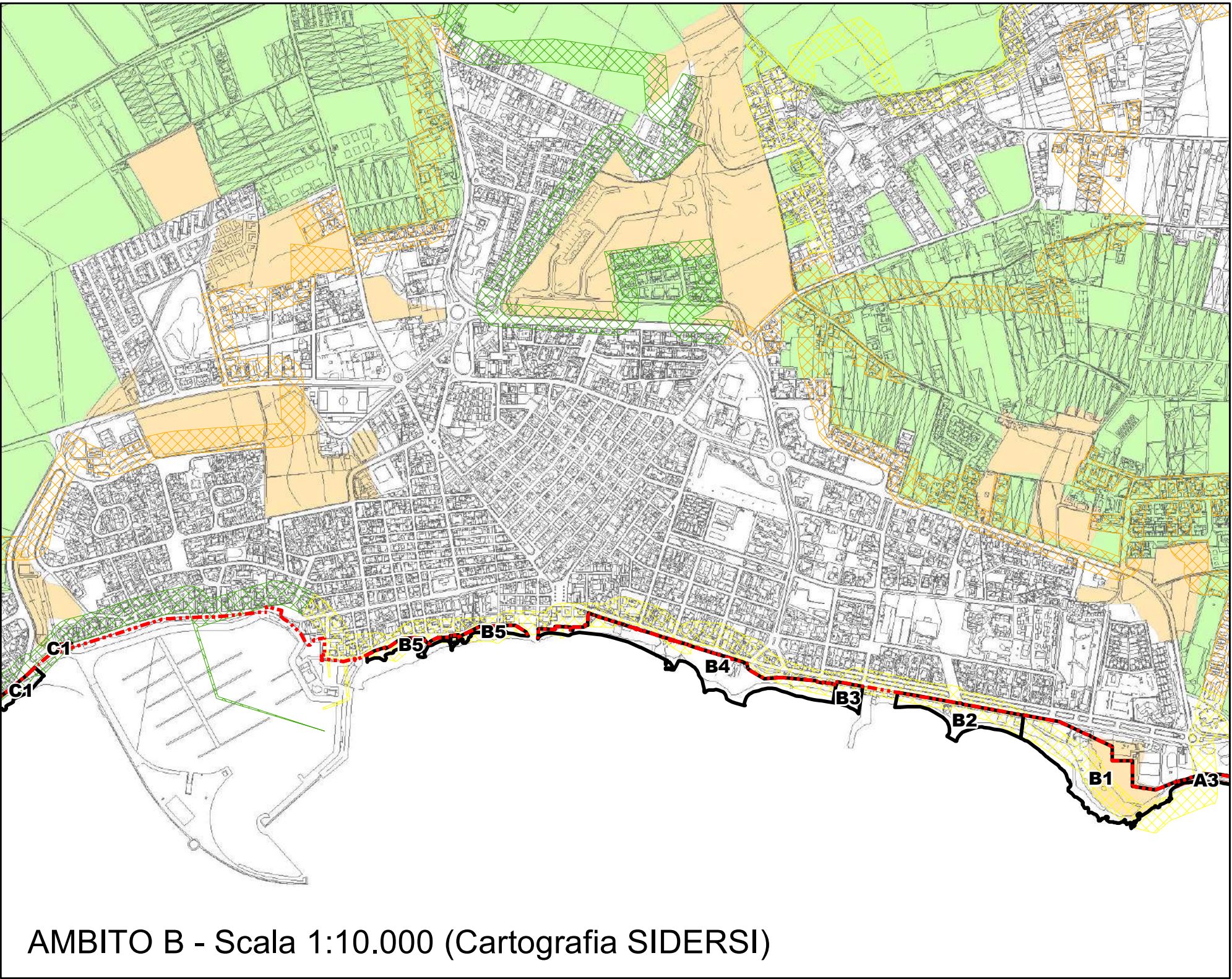

AMBITO B - Scala 1:10.000 (Cartografia SIDERSI)



AMBITO C - Scala 1:10.000 (Cartografia SIDERSI)

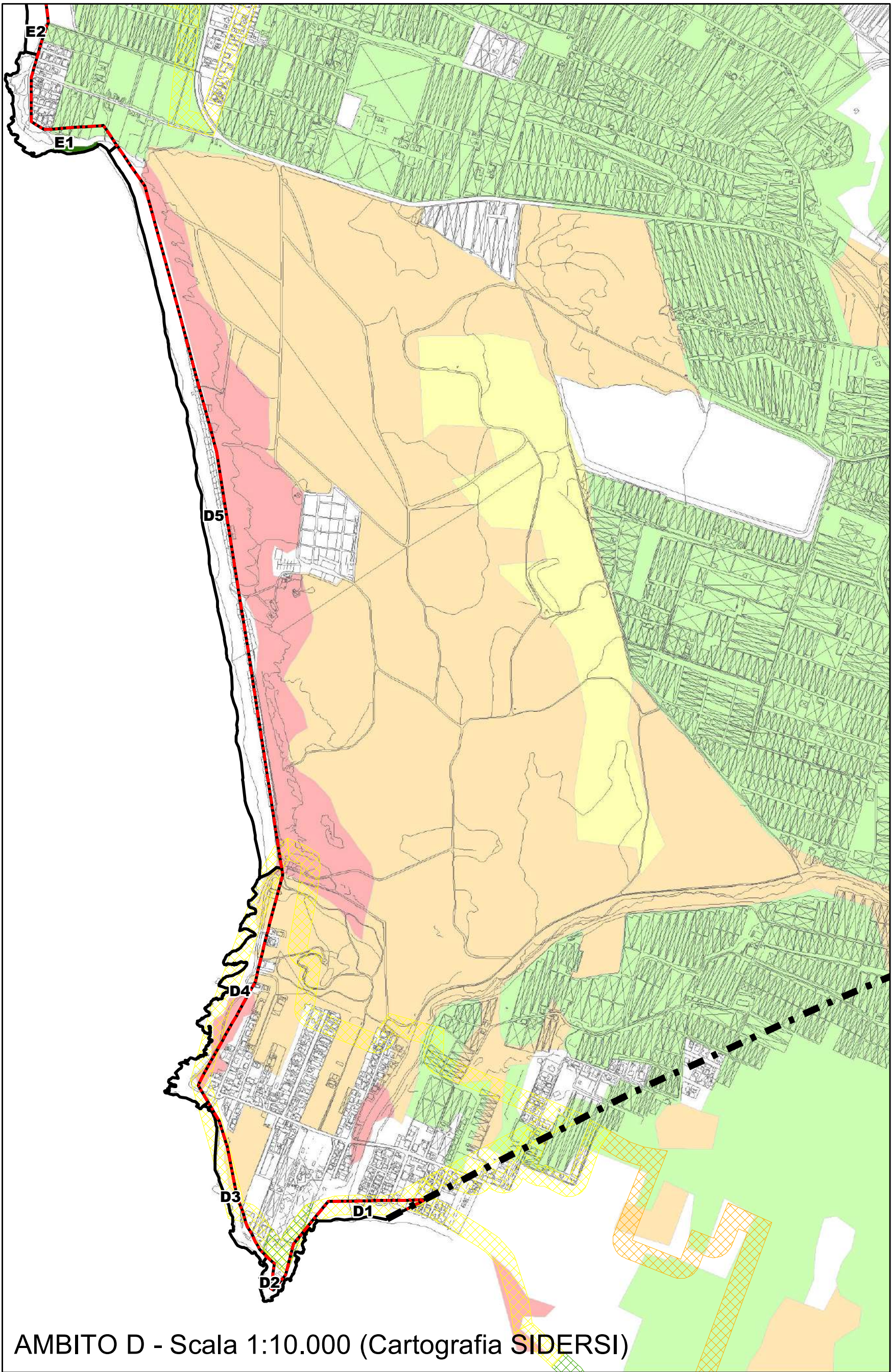

AMBITO D - Scala 1:10.000 (Cartografia SIDERSI)

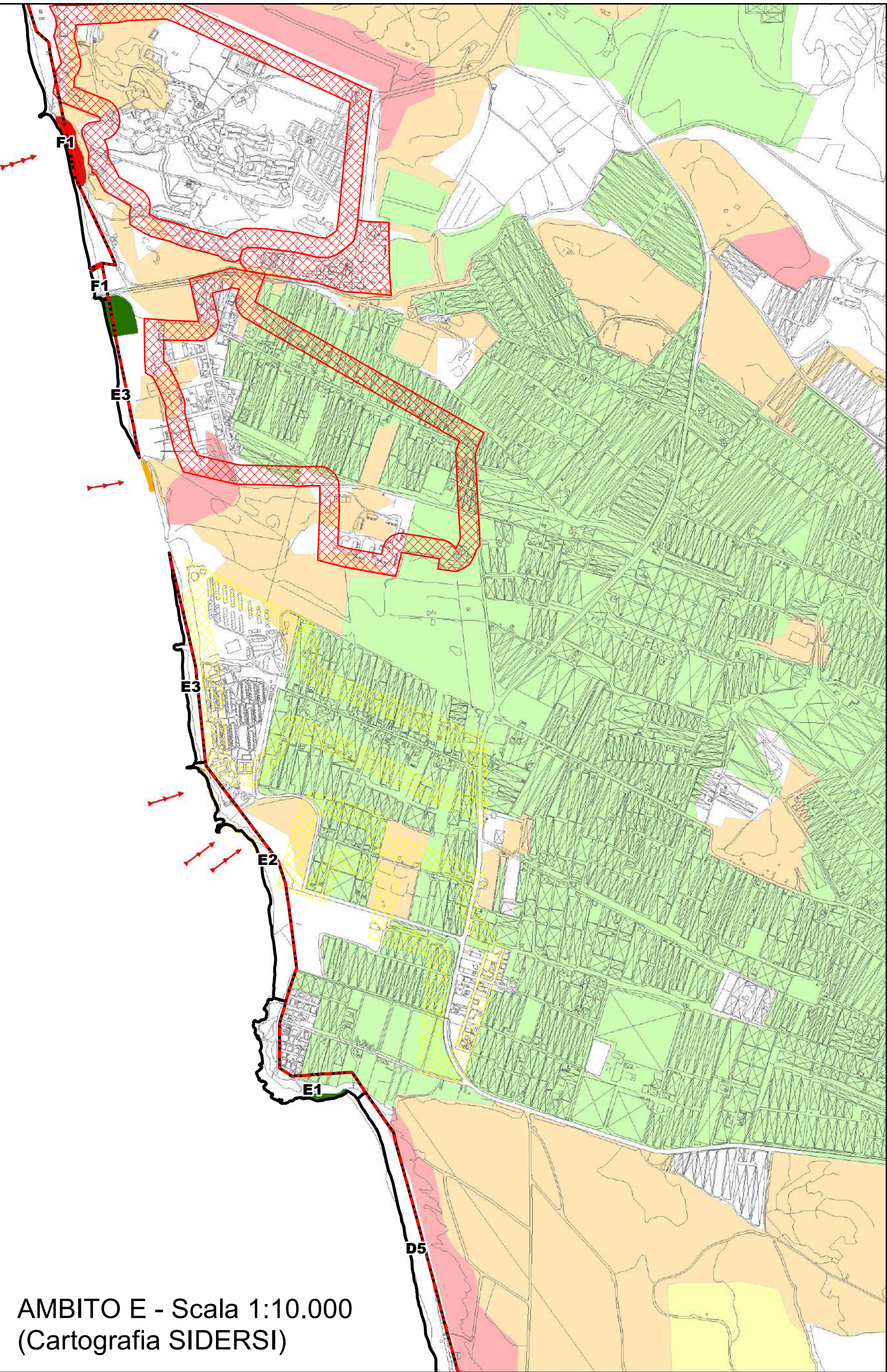

AMBITO E - Scala 1:10.000  
(Cartografia SIDERSI)

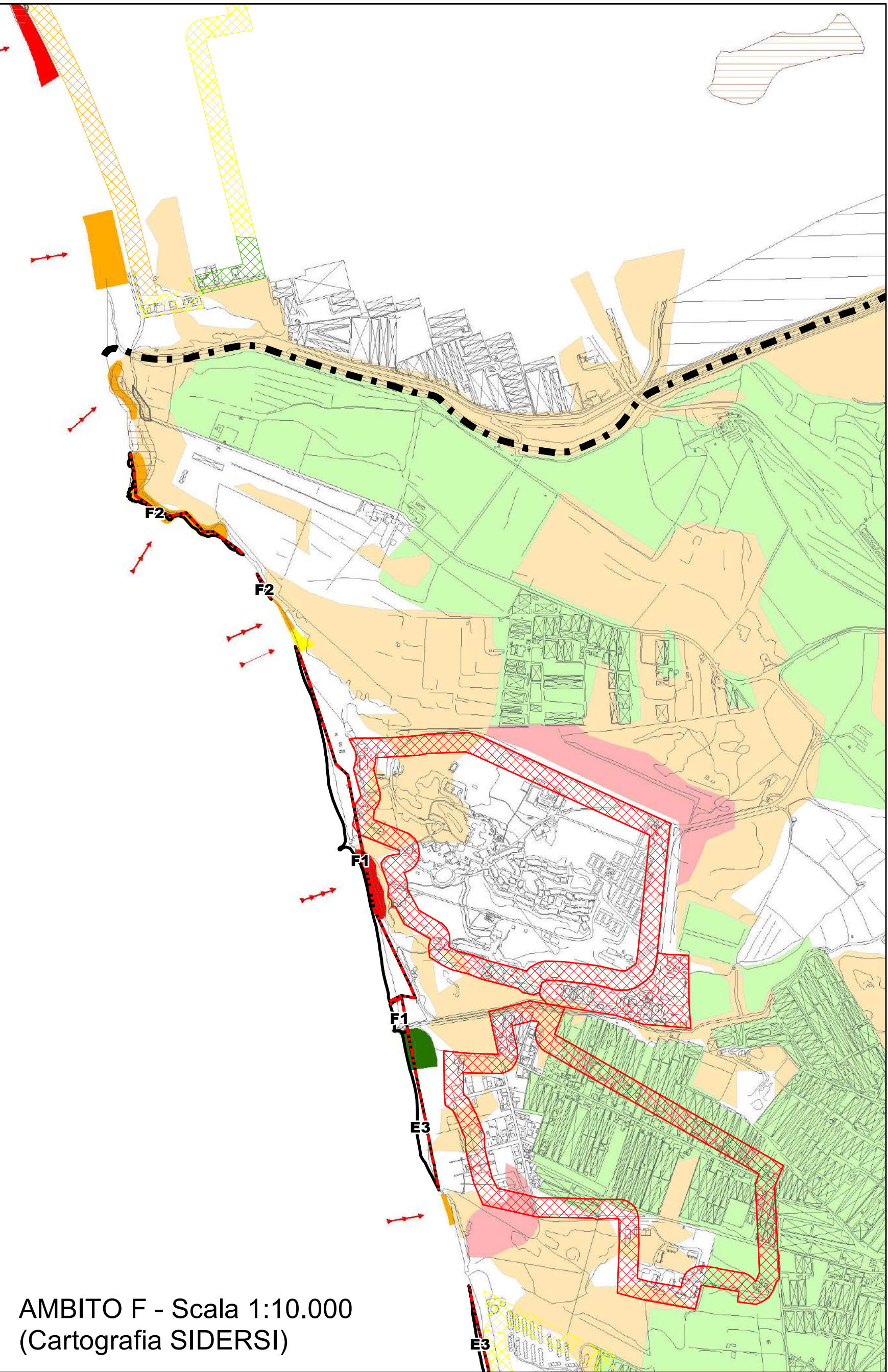

AMBITO F - Scala 1:10.000  
(Cartografia SIDERSI)