



# CITTÀ DI RAGUSA

**DELIBERAZIONE DELLA GIUNTA COMUNALE N. 311 DEL 03/06/2021**

**OGGETTO: DELIMITAZIONE DELLA ZONA DI RILEVANZA URBANISTICA NEL CENTRO STORICO DI RAGUSA IBLA E RAGUSA SUPERIORE. PIANO SOSTA E RISERVA POSTEGGI RESIDENTI E/O AVENTI DIRITTO - INDIVIDUAZIONE AREE E VALIDITÀ ORARIA - LINEE GUIDA PER IL RILASCIO DEI PASS**

L'anno duemilaventuno, addì tre del mese di Giugno alle ore 16:55 e ss, nella Sede Municipale, in videoconferenza, nel rispetto delle condizioni di cui alla determinazione sindacale n. 23 del 20 marzo 2020, prorogata con determinazione sindacale n. 1 del 07 gennaio 2021, si è riunita la Giunta Comunale.

Presiede la seduta il Sindaco, Avv. Giuseppe Cassì, dalla Sede Municipale

Eseguito l'appello risultano, in videoconferenza:

		Pres.	Ass.
CASSI' GIUSEPPE	Sindaco	Presente	
LICITRA GIOVANNA	Vice Sindaco		Assente
RABITO LUIGI	Assessore	Presente	
IACONO GIOVANNI	Assessore		Assente
SPATA EUGENIA	Assessore	Presente	
BARONE FRANCESCO	Assessore	Presente	
GIUFFRIDA GIOVANNI	Assessore	Presente	
AREZZO CLORINDA	Assessore	Presente	
TOTALE		6	2

Partecipa alla seduta, in videoconferenza, ed è incaricato della redazione del presente verbale il Segretario Generale , Dott. Valentino Pepe.

il Sindaco, in prosecuzione di seduta, riconosciuta legale l'adunanza, per il numero dei presenti in videoconferenza, invita la Giunta Comunale a trattare il seguente argomento:

*L'originale del presente documento è stato sottoscritto con firma digitale*

Settore 08 Corpo di Polizia Municipale e politiche per la sicurezza urbana

OGGETTO: Delimitazione della Zona di Rilevanza Urbanistica nel centro storico di Ragusa Ibla e Ragusa Superiore. Piano sosta e riserva posteggi residenti e/o aventi diritto - Individuazione aree e validità oraria - Linee guida per il rilascio dei pass

**VISTE** le delibere di G.M. n. 368 del 28/10/2020, n.112 del 16/03/2021, n.153 del 08/04/2021 e la prot. n. 358 del 31/05/2021 con le quali l'A.C. ha deliberato la disciplina della Z.T.L. a Ragusa Ibla e le n. 183 del 28/04/2021 e n. 227 del 12/05/2021 relative alla disciplina della sosta a pagamento con affidamento in concessione del servizio de quo per la durata di 3 (tre) anni, nel contempo si ritiene necessario individuare le aree e le fasce orarie da destinare alla sosta dei residenti o aventi diritto nelle Zone di Particolare Rilevanza Urbanistica del centro storico di Ragusa Superiore e all'interno delle Z.T.L. di Ragusa Ibla;

**PRESO ATTO** delle indicazioni dell'A.C. con le quali viene richiesto di disciplinare le predette aree apportando le opportune modifiche tali da rendere la circolazione ed in particolare la sosta più idonee alle attuali esigenze di Ragusa Ibla e del "centro storico" di Ragusa Superiore, tenendo conto dei molteplici interessi, pubblici e privati coinvolti;

**FATTE** le opportune valutazioni con le quali, nel rispetto dell'articolo 7 commi 8, 9, 10 e 11 del C.d.S, si è ritenuto di delimitare una "Zona di Particolare Rilevanza Urbanistica" nel centro storico di Ragusa Superiore suddividendola in due sub-zone definite Z.R.U. zona "A" e zona "B", così come nei successivi allegati "2a e 2b", tenendo conto degli effetti del traffico sulla sicurezza della circolazione, sulla salute, sull'ordine pubblico, sul patrimonio ambientale e culturale;

**CONSIDERATO:**

- che è obiettivo dell'amministrazione comunale ridurre al minimo la circolazione e la sosta dei veicoli all'interno del centro storico di Ragusa Ibla, e di incentivarne piuttosto l'accesso tramite sistemi di mobilità alternativa;
- che l'attuale sistema di rilascio dei pass "H – Hzt11 – Hzt12" per l'ingresso e il parcheggio all'interno della Z.T.L. sarà quindi revisionato al termine della stagione estiva 2021;

**VALUTATO** ciò in estrema sintesi, occorre:

A. Considerare che la presenza di numerose attività commerciali, attività ricettive, uffici pubblici ecc.... hanno accresciuto i volumi del transito veicolare nelle predette zone, creando criticità nella corretta utilizzazione degli spazi pubblici destinati alla sosta e limitando sensibilmente le opportunità di sosta dei veicoli dei residenti;

B. Regolamentare il transito e la sosta dei residenti e degli autorizzati a Ragusa Ibla, migliorandone l'accessibilità e la fruizione, in rapporto diretto e funzionale ai progetti di riqualificazione avviati dall'A.C., integrandoli con le nuove Z.T.L. di cui alle delibere di G.M. n. 368 del 28/10/2020, n.112 del 16/03/2021, n.153 del 08/04/2021 e prot. n. 358 del 31/05/2021, e con il nuovo sistema di mobilità alternativa;

C. Regolamentare la sosta dei residenti e degli aventi diritto nel centro storico di Ragusa Superiore, **ove insistono particolari esigenze di traffico**, integrandola al nuovo servizio di sosta a pagamento (vedi delibere di G.M. n. 183 del 28/04/2021 e n. 227 del 12/05/2021) e alle Zone di Rilevanza Urbanistica (Z.R.U.) di cui al presente atto;

**CONTESTO NORMATIVO**

Il riferimento principale è l'art. 7. comma 11 del Codice della Strada che recita: “nell’ambito delle zone di cui ai commi 8 e 9 e delle altre zone di particolare rilevanza urbanistica nelle quali sussistono condizioni ed esigenze analoghe a quelle previste nei medesimi commi, i comuni hanno facoltà di riservare, con ordinanza del sindaco, superfici o spazi di sosta per veicoli privati dei solo residenti nella zona, a titolo gratuito od oneroso”;

## **AREE DI SOSTA DA RISERVARE AI RESIDENTI E AGLI AVENTI DIRITTO.**

Appare corretto, individuare, *in primis*, le aree delimitate del Centro Storico di Ragusa Superiore e di Ragusa Ibla all’interno delle quali, in alcune strade, insisteranno gli stalli di sosta da riservare ai residenti e agli aventi diritto.

A tal fine la Zona di Particolare Rilevanza Urbanistica del centro storico del territorio urbano sarà suddivisa in due zone:

Ragusa Ibla – intero territorio (dove è prevista la nuova Z.T.L., di cui alle delibere di G.M. n. 368 del 28/10/2020, n.112 del 16/03/2021, n.153 del 08/04/2021 e la prot. n. 358 del 31/05/2021), con il controllo elettronico dei varchi di accesso;

Ragusa Superiore (dove insistono diversi stalli di sosta a pagamento, di cui alle delibere di G.M. n. 183 del 28/04/2021 e n.227 del 12/05/2021, delimitata con il presente atto);

### **1) Area centro storico - Ragusa Ibla**

**Perimetro delimitato da: corso Mazzini 158/147, via Monelli, piazza Repubblica, via Giusti, via Canale, largo San Paolo, circonvallazione Ottaviano, via Avv. Di Quattro, SS. 194 (fino ex Stazione di Ragusa Ibla) A/R, Discesa Peschiera, via Chiaramonte, via Del Mercato, piazza Repubblica, via Monelli.**

#### **ALLEGATO 1a (intero perimetro)**



#### **ALLEGATO 1b**

**(Individuazione delle macro aree - Zona a Traffico Limitato di Ragusa Ibla)**

*L'originale del presente documento è stato sottoscritto con firma digitale*





## ALLEGATO 1c

(Individuazione delle sub-zone delle macro aree - Zona a Traffico Limitato di Ragusa Ibla)

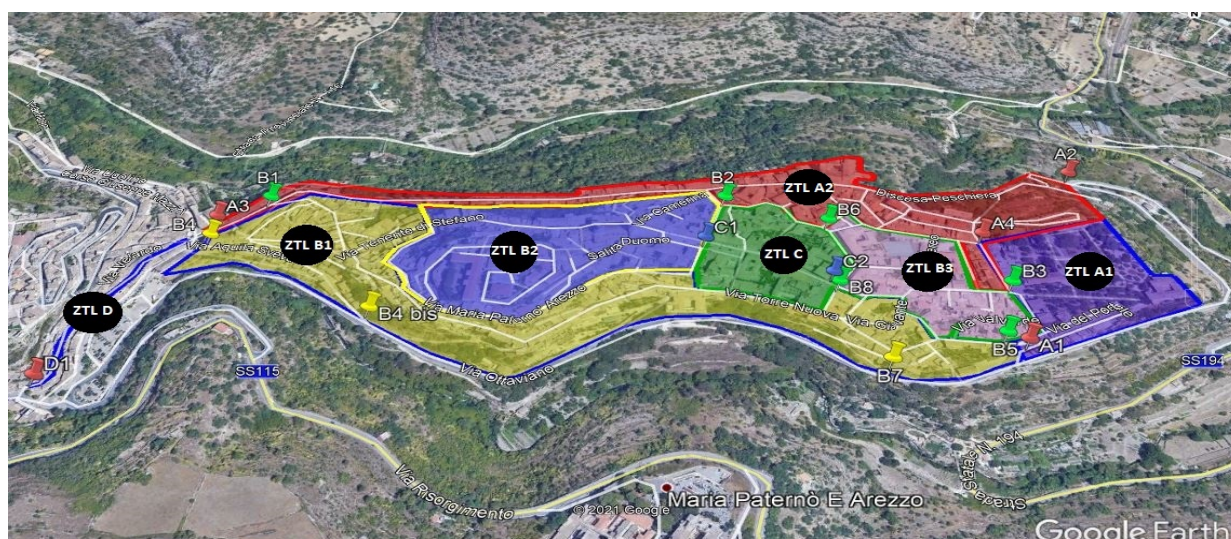

**Stalli di sosta riservati ai residenti/domiciliati e aventi diritto a Ragusa Ibla (pass R – R ztl1 – R ztl2):**

Strada	Orario
Via San Domenico (lato sinistro e lato destro e fronte)	20-08
Via Ten. La Rocca (intero tratto)	20-08
Via Del Mercato 1° tratto (dal civico 48 al civico 66)	20-08
Corso Don Minzoni 1° tratto (dal civico 31 al civico 57)	20-08
Via Orfanotrofio (slargo sul marciapiede con disposizione a pettine)	20-08
Via Delle Suore (lato sinistro)	20-08
Via Chiaramonte (dal civico 50 allo slargo compreso)	20-08
Via Porta Modica	20-08
Via Del Portale lato destro	20-08
Discesa Peschiera (da piazza Chiaramonte a via Dei Sospiri)	20-08
Via Arc. Distefano (lato sinistro intero tratto)	20-08
Via Cap.le Bellina (fronte delle case popolari tra via Serg. Scribano e via Arc. Distefano)	20-08

*L'originale del presente documento è stato sottoscritto con firma digitale*

Via Serg. Scribano (lato destro da via Cap.le Bellina alle scale di discesa Peschiera)	20-08
Via Serg. Scribano (lato destro da via Giardino a largo via Cap.le Bellina)	20-08
Via dell'Abbeveratoio (lato sinistro con disposizione a spina e uno parallelo)	20-08
Via M.P. Arezzo (via S. Nicola – salita delle Erbe)	20-08
<b>La sosta sarà consentita solo a chi è in possesso del pass Rzt11 e Rzt12</b>	
Via M. P. Arezzo (Salita delle Erbe – via dr. Solarino)	20-08
<b>La sosta sarà consentita solo a chi è in possesso del pass Rzt11 e Rzt12</b>	
Via M.P. Arezzo (via dr. Solarino – salita Distretto)	20-08
<b>La sosta sarà consentita solo a chi è in possesso del pass Rzt11 e Rzt12</b>	

Strada	Orario
Via M.P. Arezzo dal civico 18 (Salita Distretto) al civico 4	0-24
<b>La sosta sarà consentita solo a chi è in possesso del pass Rzt11 e Rzt12</b>	
Largo Camerina - lato sinistro sotto l'inferriata	0-24
Via Del Mercato 2° tratto (dal civico 130 al civico 144)	0-24
Via Ten. Distefano (lato sinistro del tratto via XI Febbraio – via M.P. Arezzo)	0-24
<b>La sosta sarà consentita solo a chi è in possesso del pass Rzt11 e Rzt12</b>	
Via dr. Solarino (intera piazzetta antistante il civico 26 e la salita De Gaspano)	0-24
<b>La sosta sarà consentita solo a chi è in possesso del pass Rzt11 e Rzt12</b>	
Via Ottaviano - primi 5 stalli a partire dalla via SS.Trovato, dove è consentita	0-24
Viale Margherita lato destro (dal civico 35 al civico 39)	0-24
Piazza Chiaramonte (con disposizione a pettine sul lato destro)	0-24
Corso Don Minzoni 2° tratto (dal civico 57 al civico 85)	0-24
Via Valverde (su tutto lo slargo negli spazi delimitati dalla segnaletica orizzontale)	0-24
<b>La sosta sarà consentita solo a chi è in possesso del pass Rzt11 e Rzt12</b>	
Largo dei Mazzi (intero slargo negli spazi delimitati dalla segnaletica orizzontale)	0-24
<b>La sosta sarà consentita solo a chi è in possesso del pass Rzt11 e Rzt12</b>	

**Stalli di sosta riservati ai titolari di attività commerciali, artigianali, professionali, ricettive e utenti attività ricettive a Ragusa Ibla (pass C – C ztl1 – C ztl2 – H – H ztl1 – H ztl2):**

Strada	Orario
Circonvallazione 1° slargo ex area riservata ai Bus Turistici in direzione Largo S. Paolo	20-08
Via Del Mercato (dal civico 66 al civico 92)	20-08
Piazza dr. Solarino (solo negli spazi delimitati dalla segnaletica orizzontale)	20-08
<b>La sosta sarà consentita solo a chi è in possesso del pass Czt11 e Czt12 – Hzt11 – Hzt12</b>	
Via M.P. Arezzo (dal civico 131 al civico 88) lato sinistro e sul lato destro del tratto compreso tra la piazza Duomo e la via S. Nicola)	20-08
<b>La sosta sarà consentita solo a chi è in possesso del pass Czt11 e Czt12 – Hzt11 – Hzt12</b>	
Slargo via Serg. Scribano intersezione con via cap.le Bellina, lato destro dopo le case popolari	20-08
Discesa Peschiera sul lato destro sotto la sovrastante via Serg. Scribano/Cap.le Bellina	20-08
Discesa Peschiera sul lato sinistro ultimi stalli prima di inters. con via Cap.le Bellina	20-08
Via Orfanotrofio (lato sinistro da via S.M. La Nova a via Dell'Abbeveratoio)	20-08
<b>La sosta sarà consentita solo a chi è in possesso del pass Czt11 e Czt12 – Hzt11 – Hzt12</b>	
Parcheggio San Paolo (sotto il costone) (in attesa della realizzazione dei lavori di manutenzione) via Giusti/Canale	20-08
Circonvallazione Ottaviano (Chiesa S. Maria dei Miracoli - via A. Sveva) (in attesa dei lavori di allargamento della carreggiata)	20-08

*L'originale del presente documento è stato sottoscritto con firma digitale*



## **2) Area centro storico Ragusa Superiore - Delimitazione della Zona di Rilevanza Urbanistica:**

### **2a) Z.R.U. - Zona A (sotto via Roma)**

**Perimetro delimitato da: via Roma, ponte Pennavaria, via Roma, rotonda M. Occhipinti, via Diaz, via Pezza, via Belvedere, via Diaz, via S. Lucia, corso Mazzini fino al civ. 158/147 A/R (comprese le strade adiacenti che vi si immettono ed esterne al perimetro), via XXIV Maggio, via Scuole, piazza Carmine, via Dalla Chiesa (fino al pilone del ponte Pennavaria).**

#### **ALLEGATO 2a**



### **2b) Z.R.U. - Zona B (sopra via Roma) –**

**Perimetro delimitato da: ponte Pennavaria, via Natalelli (compreso il tratto fino al ponte Pennavaria) che , via Giovanni Paolo II, via Garibaldi (antistante villa Margherita), via Palermo (prolungamento), piazza XVI-XVII Maggio, via Siracusa, via Mons. Nobile, via E. Elia, via M. Rossi, via F.lli Rosselli, via Gen. Cadorna, via L. Nicastro, rotonda M. Occhipinti, via Roma;**

#### **ALLEGATO 2b**



**Stalli di sosta riservati ai residenti e aventi diritto nella  
Zona di Rilevanza Urbanistica del centro storico di Ragusa Superiore:**

Strada	Tratto	Orario
Via Garibaldi	Italia - S. Anna	08-20
Via Garibaldi	Ognissanti - Salvatore	08-20
Via Ecce Homo	SS. Rosario - M. Leggio	08-20
Via Ecce Homo	S. Vito - Cav. DeStefano	08-20
Via Salvatore	civico 118 – Ippari	08-20
Piazza Salvatore	Ambo i lati	08-20
Via S. Giovanni	V. Veneto - S. Anna	08-20
Via San Giuseppe	Italia - V. Veneto	08-20
Via G. Sammito	S. Anna - Dalla Chiesa	08-20
Via M. Leggio	S. Anna - V. Veneto	08-20
Via M. Leggio	Minardi E. Homo	08-20
Via Cav. Destefano	G. Sammito - V. Veneto	08-20
Via Cav. Destefano	Diaz - G.B. Odierna	08-20
Via Cav. Destefano	Ecce Homo - Italia	08-20
Via Pescheria	Lato dx direzione via Carmine	08-20
Via San Vito	Ecce Homo - G.B. Odierna	08-20
Via Rapisardi	Diaz - G.B. Odierna	08-20
Via M. Leggio	G.B. Odierna – L. Nicastro	08-20
Via Ecce Homo	Vico Michetti – Ibla/Pezza	08-20
Via Ecce Homo	M. Leggio - Roma	08-20
Via Salvatore lato dx	Ippari – d.f. vico Ch. Comitini	08-20
Via G. Matteotti	San Francesco - Diaz	08-20
Via Pezza	Civico 1 - Ecce Homo	08-20
Via G.B. Odierna	Pezza - San Vito	08-20
Via G.B. Odierna	Rapisardi - Matteotti	08-20
Via G.B. Odierna	Roma - M. Leggio	08-20
Via S. Anna	Rapisardi – civico 20	08-20
Via S. Anna	Garibaldi – De Pasquale	08-20
Corso V. Veneto	M. Leggio - Garibaldi	08-20
Corso V. Veneto	Roma – M. Leggio	08-20

*L'originale del presente documento è stato sottoscritto con firma digitale*

Via Natalelli/Dalla Chiesa	Sotto il ponte Pennavaria	08-20
Via Diaz	Civico 72 - Rapisardi	08-20
C.so Mazzini	XXIV Maggio – civico 27	08-20
Via Salvatore	Garibaldi – civico 172	08-20
Via Rapisardi	Occhipinti – Dr. Criscione	08-20

**RITENUTO** di dovere provvedere in merito;

**VISTO** l'art. 12, 2° comma, della L.R. n.44/91 e successive modifiche;

PROPONE DI DELIBERARE

- 1) **di approvare il piano sosta del centro storico di Ragusa Superiore e di Ragusa Ibla;**
- 2) **di approvare la delimitazione della Zona di Rilevanza Urbanistica del centro storico di Ragusa Superiore, con particolari esigenze di traffico;**
- 3) **di stabilire a titolo gratuito – *alle condizioni e nei termini di cui all'allegato "A", negli spazi o superfici appositamente individuati e riservati con ordinanza del Sindaco ex art. 7 c.12* – la sosta dei veicoli privati dei soli residenti nel centro storico di Ragusa Ibla e Ragusa Superiore, fatte salve le sole spese necessarie e occorrenti per l'istruttoria e la stampa dei permessi (pass), definite nell'allegato "B";**
- 4) **di approvare le linee guida per il rilascio delle autorizzazioni (pass) per la circolazione e la sosta a Ragusa Ibla e la sola sosta nelle zone di Rilevanza Urbanistica di Ragusa Superiore di cui all'allegato "A";**
- 5) **di dare atto che, ai fini di cui alla normativa prevista in materia di circolazione stradale, le aree delimitate e riportate negli allegati 1, 2a e 2b costituiscono Zone di Rilevanza Urbanistica;**
- 6) **di dare atto che il Dirigente del Corpo di Polizia Municipale procederà alla redazione di ogni ulteriore atto che si rendesse necessario per dare esecuzione alla presente deliberazione nonché di dare ampia e puntuale comunicazione alla cittadinanza dell'adottando provvedimento viabilistico;**
- 7) **di dichiarare, per le motivazioni illustrate in narrativa, la presente deliberazione immediatamente esecutiva;**
- 8) **di dare atto che la presente deliberazione non comporta impegno di spesa;**



*L'originale del presente documento è stato sottoscritto con firma digitale*

## **LA GIUNTA COMUNALE**

VISTA la superiore proposta;

VISTI i pareri favorevoli resi dai Dirigenti competenti ai sensi della L.R. n. 48/1991 e della L.R. n. 30/2000;

RITENUTO dover provvedere in merito;

VISTO il vigente O.R.EE.LL.

con voti unanimi espressi in forma palese;

## **D E L I B E R A**

DI APPROVARE, la su estesa proposta di deliberazione Reg. n° 360 del 31/05/2021, che qui si intende integralmente trascritta.

DI DICHIARARE, con separata ed unanime votazione espressa in forma palese, la superiore deliberazione immediatamente eseguibile ai sensi dell'art. 12 della L.R. 44/1991 e smi. per l'adozione del piano sosta.

Letto, confermato e sottoscritto

il Segretario Generale  
Dott. Valentino Pepe

il Sindaco  
Avv. Giuseppe Cassi