



CITTÀ DI RAGUSA

DELIBERAZIONE DELLA GIUNTA COMUNALE N. 310 DEL 03/06/2021

OGGETTO: ZONA A TRAFFICO LIMITATO E REGOLAMENTAZIONE TRANSITO A RAGUSA IBLA. MODIFICA DELIBERE DI G.M. N. 368 DEL 27/10/2020, N. 112 DEL 16/03/2021 E N. 153 DEL 08/04/2021. DETERMINAZIONI

L'anno duemilaventuno, addì tre del mese di Giugno alle ore 16:55 e ss, nella Sede Municipale, in videoconferenza, nel rispetto delle condizioni di cui alla determinazione sindacale n. 23 del 20 marzo 2020, prorogata con determinazione sindacale n. 1 del 07 gennaio 2021, si è riunita la Giunta Comunale. Presiede la seduta il Sindaco, Avv. Giuseppe Cassi, dalla Sede Municipale

Eseguito l'appello risultano, in videoconferenza :

		Pres.	Ass.
CASSI' GIUSEPPE	Sindaco	Presente	
LICITRA GIOVANNA	Vice Sindaco		Assente
RABITO LUIGI	Assessore	Presente	
IACONO GIOVANNI	Assessore		Assente
SPATA EUGENIA	Assessore	Presente	
BARONE FRANCESCO	Assessore	Presente	
GIUFFRIDA GIOVANNI	Assessore	Presente	
AREZZO CLORINDA	Assessore	Presente	
TOTALE		6	2

Partecipa alla seduta, in videoconferenza, ed è incaricato della redazione del presente verbale il Segretario Generale , Dott. Valentino Pepe.

il Sindaco, in prosecuzione di seduta, riconosciuta legale l'adunanza, per il numero dei presenti in videoconferenza, invita la Giunta Comunale a trattare il seguente argomento:

L'originale del presente documento è stato sottoscritto con firma digitale

Settore 08 Corpo di Polizia Municipale e politiche per la sicurezza urbana

OGGETTO: Zona a Traffico Limitato e regolamentazione transito a Ragusa Ibla. Modifica Delibere di G.M. n. 368 del 27/10/2020, n. 112 del 16/03/2021 e n. 153 del 08/04/2021. Determinazioni

I sottoscritti Dirigenti del Settore V ing. Angelo Piccione e del Settore VIII ad interim dr. Rosario Spata, su relazione congiunta del Funzionario P.O. ing. Carmelo Licitra e del Cap. Umberto Ravallese, propongono alla Giunta Municipale il seguente schema di deliberazione;

RICHIAMATA la deliberazione di Giunta Municipale n. 368 del 27/10/2020 con la quale è stato emanato un atto di indirizzo per l'istituzione di una ZTL permanente a Ragusa Ibla, dotata di sistemi di controllo elettronico degli accessi;

RICHIAMATE le Delibere di G.M. nr. 112 e nr. 153 del 2021 con le quali è stata approvata la regolamentazione della Zona a Traffico Limitato a Ragusa Ibla da gestire con livelli differenziati di accessibilità per orari e categorie di utenti, con il controllo dei varchi in ingresso e in uscita, il cui contenuto, anche se materialmente non trascritto, fa parte integrante della presente proposta anche ai fini motivazionali;

PRESO ATTO che nelle linee guida viene riportato che: “.... la disciplina della circolazione all'interno di una Z.T.L. deve essere omogenea, ovvero le tipologie di utenti autorizzati e gli eventuali orari di accesso devono essere identici in tutti i varchi...” occorre, a tal fine, modificare le aree concentriche di cui alla Del. G.M. 368 del 27/10/2020, così come nella seguente planimetria;

CONSIDERATO che la via Del Mercato nel tratto compreso tra la piazza Repubblica e il civico 184 si presenta con dimensioni della carreggiata tali da non consentire il fluido e regolare transito veicolare con doppio senso di circolazione, ivi compreso i mezzi di trasporto pubblico, e preso atto che nelle linee guida di cui in precedenza sono previsti casi eccezionali “... quando sussistono motivazioni oggettive di limitazione quali ad esempio la presenza di criticità geometriche di alcune strade interne alla ZTL...”, occorre limitare l'accesso da piazza Repubblica in direzione di Piazza Duomo, consentendolo solo ai veicoli dei residenti e degli autorizzati così da ridurre, notevolmente, le criticità già descritte;

DELIMITAZIONE MACRO AREE Z.T.L.



L'originale del presente documento è stato sottoscritto con firma digitale

DELIMITAZIONE SUB AREE Z.T.L.

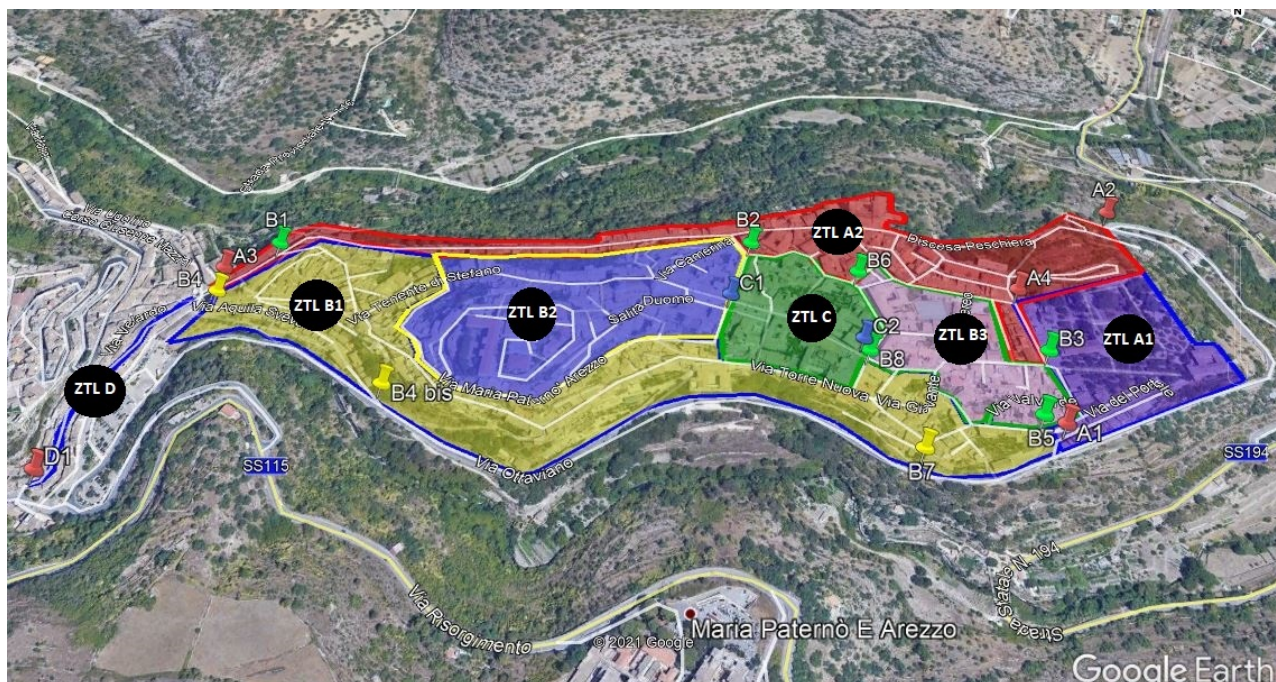

DENOMINAZIONE DEI VARCHI

Denominazione			Ubicazione	Varco elettronico
ZTL A1	A1	IU	Via Avv. Ottaviano – Viale Margherita	SI
ZTL A2	A2	IU	Discesa Peschiera – Via Di Quattro	SI
	A3	IU	Piazza Repubblica – Via Del Mercato	SI
	A4	I	Via Giardino – Via Ten. La Rocca	SI
ZTL B1	B1	I	Via Del Mercato – Via XI Febbraio	SI
	B5	U	Via Porta Modica – Via Del Portale	SI
	B8	I	Via Orfanotrofio – Corso XXV Aprile	NO
ZTL B2	B2	IU	Largo Camerina - Via Conte Cabrera	SI
ZTL B3	B3	I	Piazza G.B. Odierna – Corso XXV Aprile	SI
	B6	U	Via Orfanotrofio – Via Dell’Abbeveratoio	SI
ZTL C	C1	IU	Via Conte Cabrera – Piazza Duomo	SI
	C2	IU	Piazza Pola – Corso XXV Aprile	SI
ZTL D	D1	I	Via Giusti (tratto largo San Paolo – Piazza Repubblica)	SI
ALTRE ZTL	B4	I	Via A. Sveva – Piazza Repubblica	NO
	B4	I	Via A. Sveva – Via Ottaviano	NO

L'originale del presente documento è stato sottoscritto con firma digitale

	bis			
	B7	I	Via SS. Trovato – Via Ottaviano	NO

I = varco di ingresso
 U = varco di uscita
 SI = varco elettronico
 NO = varco non elettronico

CONSIDERATO che l'accesso e/o l'uscita nelle predette (ZTL) sarà delimitato anche da varchi controllati elettronicamente così come nella precedente tabella, in concomitanza con la promozione e l'offerta di sistemi di mobilità alternativa che consentano di raggiungere agevolmente le aree interdette al traffico privato non autorizzato, avranno validità nei periodi e con le modalità di seguito riportate:

Area	Sub zona	Nome varco	Varco di ingresso	Orario ZTL	Nome varco	Varco di uscita	Orario ZTL
A (ZTL)	A1	A1	SS.Trovato Margherita	*	A4	Giardino Ten. La rocca (non elettronico)	**
		A4	Giardino Ten. La rocca	*	A1	SS.Trovato Margherita	**
	A2	A3	P.zza Repubblica Del Mercato	H24	In direzione Camerina-Duomo con uscita varco A2 Peschiera DiQuattro		
		A2	Peschiera DiQuattro	<i>In occasione di eventi (secondo necessità)</i>	A3	P.zza Repubblica Del Mercato	<i>In occasione di eventi (secondo necessità)</i>
B (ZTL1)	B1	B1	Del Mercato XI Febbraio	H24	B5	Porta Modica Del Portale	H24
		B8	Orfanotrofio XXV Aprile (non elettronico)		B8	Orfanotrofio XXV Aprile (non elettronico)	
	B2	B2	Camerina Cabrera	*	B2	Camerina Cabrera	**
	B3	B3	G.B. Odierna XXV Aprile	*	B6	Orfanotrofio Dell'Abbeveratoi o	**
C (ZTL2)		C1	P.zza Duomo C.Cabrera	H24	C2	P.zza Pola Orfanotrofio	H24
		C2	P.zza Pola Orfanotrofio	H24	C2	P.zza Duomo Cabrera	H24
D (ZTL)		D1	Giusti San Paolo	H24	Senza varco	Fine strada immissione in P.zza Repubblica	Senso unico
ALTRE (ZTL)		B4	Via A. Sveva (non elettronico)	H24		Piazza Repubblica (non elettronico)	H24
		B4 bis	Via A. Sveva (non elettronico)	H24		Via Ottaviano (non elettronico)	H24
		B7	Via SS. Trovato (non elettronico)	H24		Via Ottaviano (non elettronico)	H24

L'originale del presente documento è stato sottoscritto con firma digitale

*** Dalle 20.00 alle 02.00**

- **Dall'1 settembre al 31 luglio nei giorni di: Venerdì – Sabato – Domenica – Prefestivi - Festivi;**
- **Dall'1 al 31 Agosto di tutti i giorni;**
- **In occasione di eventi e feste (secondo necessità);**

**** Dalle 21.00 alle 02.00**

- **Dall'1 settembre al 31 luglio nei giorni di: Venerdì – Sabato – Domenica – Prefestivi - Festivi;**
- **Dall'1 al 31 Agosto di tutti i giorni;**
- **In occasione di eventi e feste (secondo necessità);**

a) controllo elettronico del varco di accesso, permanentemente (0-24) di:

1. **P.zza Repubblica intersezione con via Del Mercato, in direzione via XI Febbraio – Largo Camerina (varco A3);**
2. **Via XI Febbraio intersezione con via Del Mercato in direzione via Ten. Distefano (varco B1);**
3. **Via Giusti dall'intersezione con largo san Paolo per l'intera strada e cioè fino a piazza Repubblica (varco D1);**

b) controllo elettronico dei varchi di accesso e di uscita, permanentemente (0-24) di:

4. **P.zza Duomo intersezione con via Conte Cabrera, in direzione Piazza Pola (varco C1);**
5. **P.zza Pola intersezione con via Orfanotrofio, in direzione piazza Duomo (varco C2);**

c) con controllo elettronico del varco di uscita, permanentemente (0-24) di:

6. **Via Porta Modica intersezione con via Del Portale, in direzione viale Margherita (varco B5);**

d) nelle giornate di venerdì, sabato, domenica, prefestivi e festivi del periodo compreso tra l'1 settembre e il 31 luglio, tutti i giorni del periodo compreso tra l'1 e il 31 agosto, dalle ore 20.00 alle ore 02.00, e in occasione di eventi e manifestazioni (secondo necessità) con controllo elettronico del varco di accesso di:

7. **Viale Margherita intersezione con via Avv. Ottaviano (chiesa SS. Trovato) in direzione piazza G.B. Odierna (varco A1);**
8. **Largo Camerina intersezione con via Conte Cabrera, in direzione piazza Duomo (varco B2);**
9. **Corso XXV Aprile intersezione con piazza G.B. Odierna, in direzione piazza Pola (varco B3);**
10. **Via Giardino tratto compreso tra l'intersezione con via Ten. La Rocca e piazza G.B. Odierna (A4);**

L'originale del presente documento è stato sottoscritto con firma digitale

e) con controllo del varco di accesso solo per eventi e feste, secondo necessità:

11. Discesa Peschiera intersezione con la via Di Quattro in direzione via Cap.le Bellina (varco A2);

f) nelle giornate di venerdì, sabato, domenica, prefestivi e festivi del periodo compreso tra l'1 settembre e il 31 luglio, tutti i giorni del periodo compreso tra l'1 e il 31 agosto, dalle ore 21.00 alle ore 02.00, e in occasione di eventi e manifestazioni (secondo necessità) con controllo elettronico del varco di uscita di:

12. Viale Margherita intersezione con via Avv. Ottaviano (chiesa SS. Trovato) in direzione largo San Paolo (varco A1);

13. Largo Camerina intersezione con via Conte Cabrera, in direzione via Del Mercato (varco B2);

14. Via Orfanotrofio intersezione con via Dell'Abbeveratoio, in direzione largo Camerina (varco B6);

g) con controllo del varco di uscita solo per eventi e feste, secondo necessità:

15. Discesa Peschiera intersezione con la via Di Quattro in direzione Giarratana (varco A2);

16. P.zza Repubblica intersezione con via Del Mercato, in direzione corso Mazzini/Don Minzoni sempre aperto tranne che per eventi o feste, secondo necessità (varco A3);

h) senza controllo elettronico del varco di accesso, permanentemente (0-24) di:

17. Via A. Sveva (intero tratto) sia dall'intersezione con piazza Repubblica che da quella con via Avv. Ottaviano, strada che risulta essere "senza sbocco" a metà ma sulla quale si può accedere da entrambi gli accessi (B4 e B4bis);

18. Via SS. Trovato dall'intersezione con la via Avv. Ottaviano (B7);

19. Via Orfanotrofio nel tratto compreso tra l'intersezione con corso XXV Aprile a via Torrenuova, in direzione verso quest'ultima (varco B8);

Con successivo atto saranno determinate le linee guida per il rilascio delle autorizzazioni e le spese relative all'istruttoria e di procedimento che saranno a cura degli Uffici del Comando di Polizia Locale;

DATO ATTO del parere di regolarità tecnica ai sensi dell'art.49, comma1, del D.L. n.267 del 18 agosto 2000;

DATO ATTO che, trattandosi di provvedimento che non comporta impegno di spesa o diminuzione di entrata, non è dovuto parere di regolarità contabile ai sensi dell'art. 49, comma 1. Del D.L. n.267 del 18 agosto 2000;

L'originale del presente documento è stato sottoscritto con firma digitale

PRESO ATTO delle disposizioni contenute nelle “Linee guida sulla regolamentazione della circolazione stradale e segnaletica nelle zone a traffico limitato” emanate con nota del Ministero delle Infrastrutture e dei Trasporti prot. 5050 del 28 giugno 2019 ed in particolare la disciplina delle richieste di autorizzazione all’installazione dei sistemi di controllo elettronico degli accessi alle zone a traffico limitato ai sensi del D.P.R. n.250/99;

RITENUTO di dovere provvedere in merito;

VISTO l’art. 12, 2° comma, della L.R. n.44/91 e successive modifiche;

PROPONE DI DELIBERARE

di approvare le aree di ZTL e le limitazioni “temporali” (periodi e orari di attivazione dei divieti) proposte con il presente atto, ad integrazione e/o modifica delle precedenti delibere di G.M. n. 368 del 27/10/2020, n. 112 del 16/03/2021 e n. 153 del 08/04/2021, da disporre in concomitanza con l’attivazione di sistemi di mobilità alternativa;

di dare mandato agli uffici competenti di predisporre ed approvare i provvedimenti gestionali relativi alla disciplina della circolazione nelle aree urbane in cui sono istituite le suddette Zone a Traffico Limitato;

di demandare a successive ordinanze l’organizzazione della circolazione risultante dalla istituzione delle ZTL indicate nel presente atto, nel rispetto di tutte le disposizioni contenute nelle “Linee guida sulla regolamentazione della circolazione stradale e segnaletica nelle zone a traffico limitato” emanate con nota del Ministero delle Infrastrutture e dei Trasporti prot. 5050 del 28 giugno 2019 e s.m.i.;

di dare atto che la presente deliberazione non comporta impegno di spesa;

di dichiarare il presente atto immediatamente esecutivo ai sensi dell’art. 134, c. 4, del D. Lgs. n. 267/2000 e della corrispondente norma dell’ordinamento regionale siciliano degli enti locali, stante l’urgenza di effettuare i lavori infrastrutturali concernenti i sistemi di varchi elettronici che delimitano le Z.T.L. individuate;

di dare atto che il presente provvedimento sarà pubblicato sul sito istituzionale del Comune Amministrazione Trasparente sottosezione “Altri contenuti”.

LA GIUNTA COMUNALE

VISTA la superiore proposta;

VISTI i pareri favorevoli resi dai Dirigenti competenti ai sensi della L.R. n. 48/1991 e della L.R. n. 30/2000;

RITENUTO dover provvedere in merito;

VISTO il vigente O.R.EE.LL.

con voti unanimi espressi in forma palese;

D E L I B E R A

DI APPROVARE, la su estesa proposta di deliberazione Reg. n° 358 del 31/05/2021, che qui si intende integralmente trascritta.

DI DICHIARARE, con separata ed unanime votazione espressa in forma palese, la superiore deliberazione immediatamente eseguibile ai sensi dell'art. 12 della L.R. 44/1991 e smi.

Letto, confermato e sottoscritto

il Segretario Generale
Dott. Valentino Pepe

il Sindaco
Avv. Giuseppe Cassì