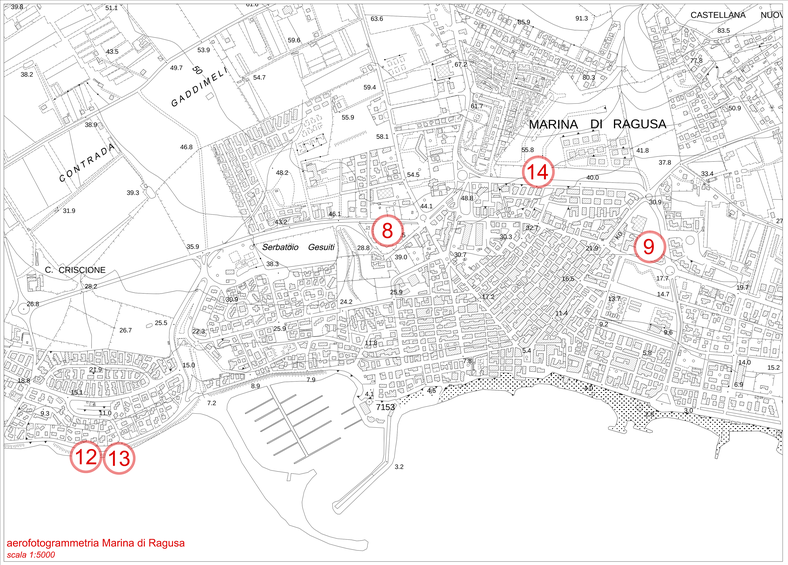

aerofotogrammetria Marina di Ragusa
scala 1:5000

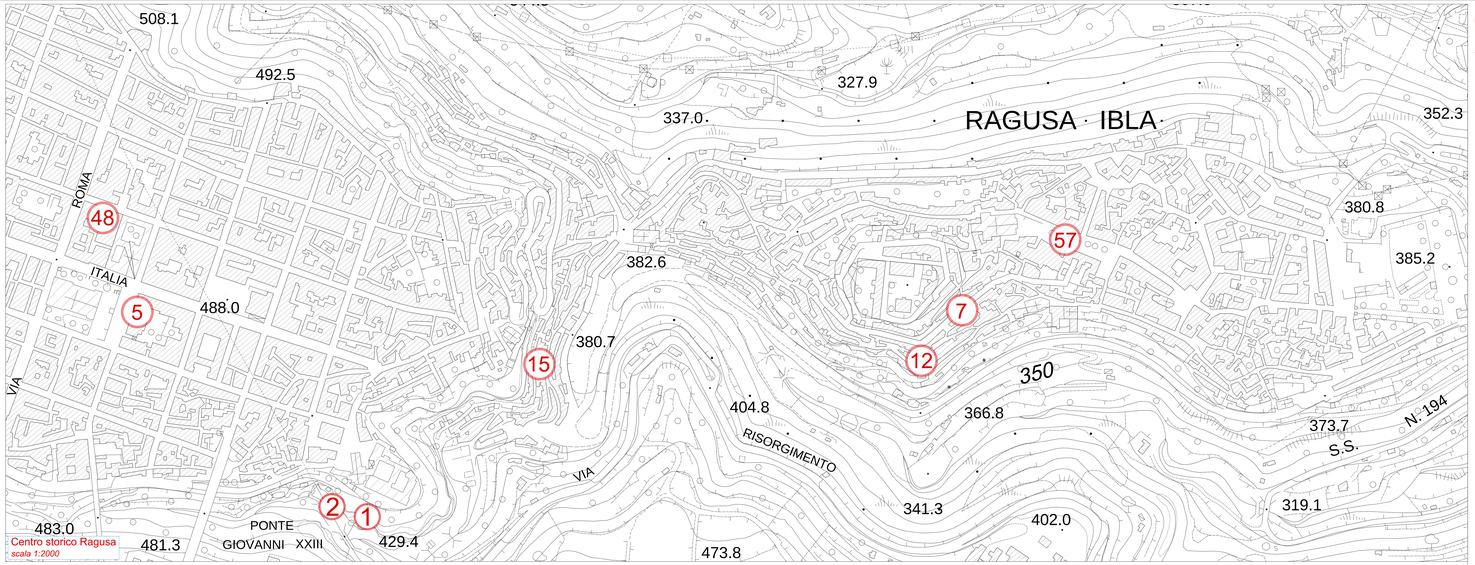

Centro storico Ragusa
scala 1:2000

XX Ubicazione intervento

ELENCO INTERVENTI

	ELENCO DESCRITTIVO DEI LAVORI	UBICAZIONE
1	Ascensori S. Paolo, Carmine - adeguamento barriere architettoniche fra Ibla e Ragusa centro	CENTRO STORICO
2	Ascensorino - Fertuna Carmine - intervento per la eliminare rischio idrogeologico - e opere di connessione al tessuto urbano	CENTRO STORICO
3	Ascensorino - Stazione Ibla - opere di connessione al tessuto urbano	CENTRO STORICO
4	Interventi di recupero di alloggi di proprietà comunale per incrementare la disponibilità di alloggi sociali - 2° lotto (alloggi siti nel in corso Italia/Vittorio Emanuele/ Cabibbo)	CENTRO STORICO
5	Intervento per la promozione dell'efficienza e riduzione di consumi di energia primaria nelle strutture sportive comunali - Stadio Comunale Ragusa Ibla	CENTRO STORICO
6	Interventi di recupero di alloggi di proprietà comunale per incrementare la disponibilità di alloggi sociali - 3° lotto (alloggi siti nel in Ragusa Ibla)	CENTRO STORICO
	LAVORI DI RIQUALIFICAZIONE ENERGETICA DEI CENTRI COMUNALI NEGLI IMPIANTI DI PRODUZIONE DI ENERGIA ELETTRICA	DIPRUSO
	PIANO SCOLASTICO COMUNALE - MANUTENZIONE STRAORDINARIA PER LA RIDUZIONE DEI CONSUMI ENERGETICI E PER IL MIGLIORAMENTO DELLE CONDIZIONI DI SICUREZZA E IGIENICO-SANITARIE	DIPRUSO
	Adeguamento e riqualificazione della **viabilità di accesso alla Masseria, Villa Rurali, Terti,** e alle contrade di interesse architettonico della campagna ragusana tipica, diffusi nel territorio comunale. (Progetto Pilota per la qualità del paesaggio e la fruizione a fini territoriali diffusi)	DIPRUSO
	RIQUALIFICAZIONE ED EFFICIENTAMENTO DEGLI IMPIANTI DELLA RETE DI PUBBLICA ILLUMINAZIONE DEL COMUNE DI RAGUSA (CONTRATTO DI RENDIMENTO ENERGETICO MEDIANTE APPALTO TERZIARIO)	DIPRUSO
	INTERVENTI PER L'EFFICIENTAMENTO ENERGETICO DEGLI IMPIANTI SPORTIVI DEL COMUNE DI RAGUSA - 2° LOTTO	DIPRUSO
	INTERVENTI PER L'EFFICIENTAMENTO ENERGETICO DEGLI IMPIANTI SPORTIVI DEL COMUNE DI RAGUSA - PISCINA COMUNALE	DIPRUSO
	INTERVENTI PER LA RIDUZIONE DEI CONSUMI DELLE RETE STRADALE URBANA E DELLE OPERE CONNESSE - 4° INTERVENTO	DIPRUSO
7	INTERVENTO DI SISTEMAZIONE STRADE, PIAZZE E OPERE CONNESSE VIA M.P. AREZZO	IBLA
8	REALIZZAZIONE TERRENO IN ERBA SINTETICA CAMPO SPORTIVO MARINA DI RAGUSA	MARINA
9	Intervento per la promozione dell'efficienza e riduzione di consumi di energia primaria nelle strutture sportive comunali - Marina di Ragusa	MARINA
10	AMPLIAMENTO PARCHEGGIO COMUNALE - CENTRO COMMERCIALE DI RACCOLTA (CCR) SITO A MARINA DI RAGUSA IN C.DA PALAZZO	MARINA
11	ACCESSO PER LA VALORIZZAZIONE, LA TUTELA E LA FRUIZIONE SOSTENIBILE DELLA MARINA DI RAGUSA	MARINA
12	RIQUALIFICAZIONE DEL LUNGOMARE SIGNA - TRATTO DA PUNTA DI MOLA ALLO SCOGLIO TRAMONTO - INTERVENTO DI POTENZIAMENTO E MESSA IN SICUREZZA DELLA MOBILITA' CICLO-PEDONALE	MARINA
13	Intervento per la messa in sicurezza aree prima cessione di via Cav. Rosario	MARINA
14	Realizzazione di una scuola materna a Marina di Ragusa	MARINA
15	ACCESSO PER LA VALORIZZAZIONE, LA TUTELA E LA FRUIZIONE DELL'EDIFICIO SCOLASTICO "CESARE BATTISTI"	RAGUSA
16	Ascensorino - Stazione Ragusa Centrale e Museo -	RAGUSA
17	Ascensorino - Fenicia Cordero - opere di connessione al tessuto urbano	RAGUSA
18	Ascensorino - Polo Ospedaliero - Cottonaro - opere di connessione al tessuto urbano	RAGUSA
19	INTERVENTO DI PICCOLA PORTATA ENERGETICO DIFFUSO Complessivo "B. Gabrielli" Via Archimede 38	RAGUSA
20	"ACCESSIBILITÀ PEDONALE SICURA" - AVVICINAMENTO DEI CITTADINI DI CLUSONE AI SERVIZI ED ALLE ATTRAZIONI DI RAGUSA	RAGUSA
21	ELIMO COMUNALI "DI BAZZOLI" E "COLLAMARI"	RAGUSA
22	INTERVENTO PER LA MESSA IN SICUREZZA E MANUTENZIONE DEGLI IMPIANTI SPORTIVI COMUNALI	RAGUSA
23	INTERVENTI PER LA MESSA IN SICUREZZA E LA FRUIZIONE DELLE LATOMIE DI CAVA CARUSO-TONI	RAGUSA
24	MESSA IN SICUREZZA ED ADEGUAMENTO NORMATIVO DEGLI ASILI NIDO COMUNALI	RAGUSA
25	COMPLETAMENTO LAVORI DI REALIZZAZIONE CIMITERI ALLOGGIO E CASA PROTETTA - Blocco B - Completamento Cimitero Comunale Ragusa Ibla	RAGUSA
26	Intervento per la promozione dell'efficienza e riduzione di consumi di energia primaria - Istituto scolastico Giovanni Verga - Plesso Carducci di via C.E. Gadda	RAGUSA
27	Intervento per la promozione dell'efficienza e riduzione di consumi di energia primaria - Istituto scolastico Giovanni Verga - Plesso Carducci di via Tenente Lena	RAGUSA
28	Intervento per la promozione dell'efficienza e riduzione di consumi di energia primaria - Istituto scolastico Biblioteca Comunale - Plesso Carducci	RAGUSA
29	Intervento per la promozione dell'efficienza e riduzione di consumi di energia primaria nelle strutture scolastiche - Plesso Ragusa	RAGUSA
30	Intervento per la promozione dell'efficienza e riduzione di consumi di energia primaria nelle strutture scolastiche - Istituto Scolastico Giovanni Verga - Plesso Carducci - Palestra	RAGUSA
31	Intervento per la promozione dell'efficienza e riduzione di consumi di energia primaria - Istituto scolastico Giovanni Verga - Plesso Carducci - Palestra	RAGUSA
32	Ripiano scuole: energetica del complesso edilizio comunale di via M. Spadola, 56 – Palazzine uffici	RAGUSA
33	RAFFRESCAMENTO STRAORDINARIO ED EFFICIENTAMENTO ENERGETICO DEGLI ASILI NIDO COMUNALI	RAGUSA
34	RAFFRESCAMENTO STRAORDINARIO ED EFFICIENTAMENTO ENERGETICO DEGLI ASILI NIDO COMUNALI - 2° LOTTO - ASILO NIDO "CARUSO"	RAGUSA
35	RIQUALIFICAZIONE DEL TEATRO TENDA COMUNALE DI VIA M. MIRAGLIA	RAGUSA
36	ADEGUAMENTO E POTENZIAMENTO DEL CENTRO COMUNALE DI RACCOLTA (CCR) SITO A RAGUSA IN C.DA PARPARELLO	RAGUSA
37	ADEGUAMENTO E POTENZIAMENTO DEL CENTRO COMUNALE DI RACCOLTA (CCR) SITO A RAGUSA IN C.DA PARPARELLO	RAGUSA
38	INTERVENTI DI RIFUNZIONALIZZAZIONE E RIQUALIFICAZIONE DELL'AREA DEL CUPO NORD E DI RAGUSA DA DESTINARE ALLA FIERA AGRICOLA/ARTIGIANA DEL MEZZOGIORNO	RAGUSA
39	Intervento urgente per la manutenzione della copertura e del tetto sia di sale di ascolto	RAGUSA
40	Intervento per l'eliminazione del rischio idraulico urbano mediante la realizzazione del collettore acque bianche in via Cavallo - tratto via Ambrosini-Cuse alla via Tarde	RAGUSA
41	Intervento per l'eliminazione del rischio idraulico urbano mediante la realizzazione del collettore acque bianche in Contrada Cava Ispica - tratto via Ambrosini-Cuse alla via Tarde	RAGUSA
42	Intervento per l'eliminazione del rischio idraulico urbano mediante la realizzazione di una nuova condotta per il potenziamento del collettore di smaltimento delle acque bianche nella valata di Santa Rosalia	RAGUSA
43	Intervento per l'eliminazione del rischio di frana e la messa in sicurezza della cabina di cavo con tensione sottostante gli edifici della scuola F. Crispi, della palestra comune e dell'ex ospedale di S. Giacomo	RAGUSA
44	Intervento di RIGENERAZIONE DELL'IMPIANTO SPORTIVO UNIBERTO I° PER ATTIVITA' AGONISTICHE	RAGUSA
	MANUTENZIONE STRAORDINARIA DELLA RETE STRADALE URBANA E DELLE OPERE CONNESSE - 3° lotto RUSCELLO	RAGUSA
45	Intervento di manutenzione impianto sportivo Pala Pisana	RAGUSA
46	Intervento di manutenzione stadio A.Cangialosi	RAGUSA
47	COMPLETAMENTO ROTAMORNA DI C.DA MICIDO	RAGUSA
48	REALIZZAZIONE DI UNA SCUOLA MATERNA IN C.DA PENDENTE	RAGUSA
49	LAVORI DI RESTAURO E RECUPERO FUNZIONALE A TEATRO COMUNALE DELL'EX CINEMA VARIETÀ DA "TEA RICCIOLA CONCORDIA IN RAGUSA IN VIA ECE HOMO – completamento	RAGUSA
50	REALIZZAZIONE DI UNA PISTA CICLO-PEDONALE ALL'INTERNO DEL PARCO AGRICOLO URBANO	RAGUSA
51	Intervento per la promozione dell'efficienza e riduzione di consumi di energia primaria nelle strutture sportive comunali	RAGUSA - CENTRO STORICO
52	Interventi di recupero di alloggi di proprietà comunale per incrementare la disponibilità di alloggi sociali – 1° lotto (alloggi siti nel in Ragusa Ibla)	CENTRO STORICO
53	INTERVENTO DI COMPLETAMENTO RESTAURO DEL PARCO DEL CASTELLO DI CONSTANZA	TERRITORIO
54	INTERVENTO DI RECUPERO AUDIOVISIVO NORMATIVO DEL CASTELLO DI CONSTANZA FINALIZZATO ALLA TUTELA ED ALLA VALORIZZAZIONE	TERRITORIO
55	Lavori di manutenzione straordinaria e di messa in sicurezza del parco urbano - Il Parco vista per la Sicilia - e la fruizione ricreativa e sportiva, costituito da ulivi ed altra flora mediterranea e di specie esotiche	TERRITORIO
56	Lavori di manutenzione rete idrica ex villaggio "Gallo Cadetto"	TERRITORIO
56	Lavori di manutenzione rete idrica a Ragusa nella frazione di "Punta Braccetto"	TERRITORIO
57	INTERVENTI PER L'INCREMENTO DELLA VALORIZZAZIONE DEL PARCO ARCHEOLOGICO DI CASTELLO DI CONSTANZA	TERRITORIO
57	SITI STORICI DI RAGUSA IBLA E DEL CASTELLO DI CONSTANZA	TERRITORIO
58	Lavori di manutenzione straordinaria delle vasche per l'invaso della valle nel territorio comunale di Ragusa in località Mirabella	TERRITORIO
59	Completamento della strada Cava di Cunziria (tratto riguardante gli interventi per l'adeguamento del manufatto del decantatore stagionale ed il contributo alla carreggiata)	TERRITORIO
60	RIQUALIFICAMENTO E MESSA IN SICUREZZA ACCESSIBILITA' DI C.DA CANEMI	TERRITORIO
61	LAVORI DI POSA IN OPERA DELLA RETE FOGNARIA IN C.DA PONTARAZZO NEL TERRITORIO COMUNALE DI RAGUSA	TERRITORIO

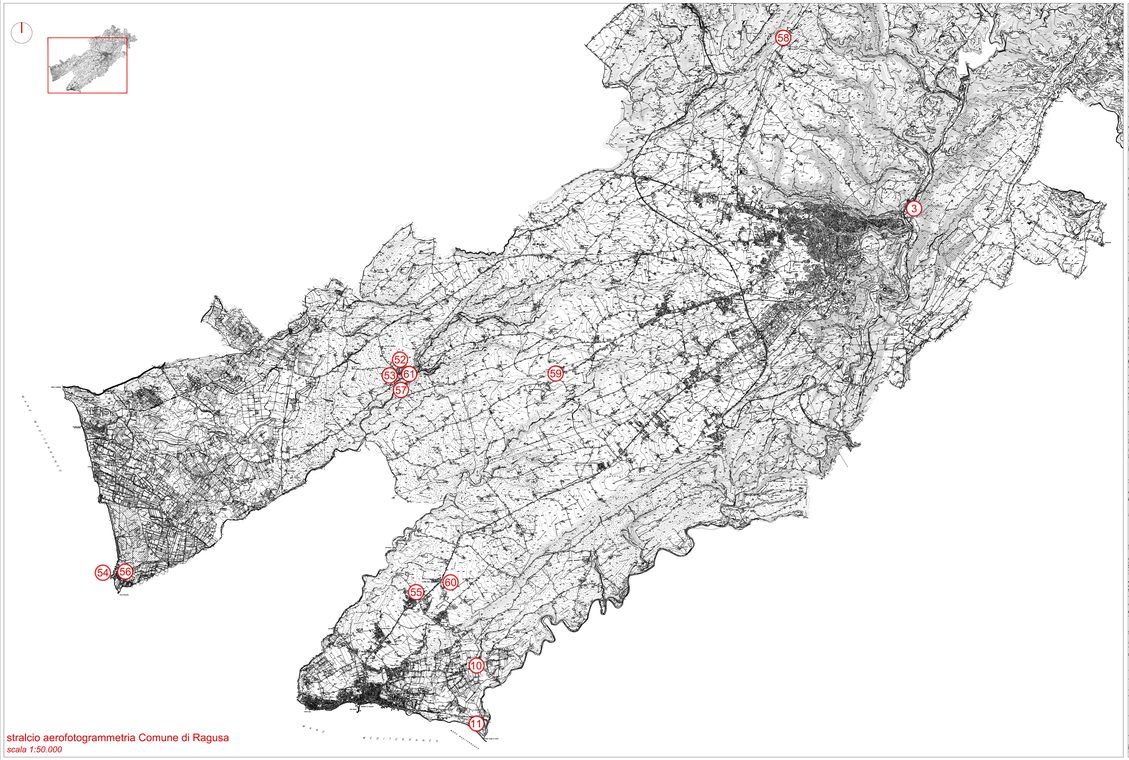

stralcio aerofotogrammetria Comune di Ragusa
scala 1:50.000

Aerofotogrammetria Ragusa
scala 1:10.000

CITTA' DI RAGUSA

SETTORE IV - Gestione del Territorio - Infrastrutture e Politiche del Verde - Servizi Cimiteriali

SERV. 5 -PROGRAMMAZIONE, GESTIONE E MONITORAGGIO OPERE PUBBLICHE - PROGRAMMI COMPLESSI

PROGRAMMA TRIENNALE OO.PP. 2020 - 2021 - 2022

PLANIMETRIA CON INDICAZIONE DELLE OPERE

ELENCO DELLE SCHEDE DEL PROGRAMMA

SCHEDA N. 1 QUADRO DISPONIBILITA' FINANZIARE
SCHEDA N. 2 ARTICOLAZIONE COPERTURA FINANZIARIA
SCHEDA N. 3 ELENCO ANNUALE 2021

RAGUSA NOVEMBRE 2020

Firmato digitalmente da ALBERGHINA IGNAZIO
Data:27/11/2020 12:16:37

Il Funzionario capo servizio
dott. ing. Giuseppe Corallo

Firmato digitalmente da
CORALLO GIUSEPPE
Firmato il 27/11/2020 10:28
Valido dal 31/07/2018 al 30/07/2021
SHA256 RSA 4096

Il Dirigente responsabile del programma
dott. ing. Ignazio Alberghina