

TIPO	QUANTITA'	DIMENSIONI INFISSO (m)	SUPERFICE	SUPERFICE
			INFISSO (mq)	TOTALE INFISSI (mq)
14	25	1,27 x 2,30	2,92	73,03
15	9	1,37 x 2,52	3,45	31,07
16	1	1,98 x 2,47	4,89	4,89
17	1	1,37 x 2,71	3,71	3,71
18	1	1,30 x 1,98	2,57	2,57
19	1	1,30 x 2,86	3,72	3,72
20	2	1,20 x 3,32	3,98	7,97
21	1	1,23 x 3,29	4,05	4,05
TOTALE				131,01

ABACO INFISSI PIANO 2°



COMUNE DI RAGUSA

UFFICIO TECNICO

LAVORI NECESSARI PER LA MESSA IN SICUREZZA DELL'EDIFICIO
SCOLASTICO "ECCE HOMO" - IMPORTO €.775.000,00
PROGETTO ESECUTIVO adeguato al D.Lgs. 50/2016

I PROGETTISTI
Ing. Giuseppe Corallo
Geom. Giovanni Guardano
Geom. Giorgio Iacono

SCALA
1:100

TAVOLA
4**

ELABORATO
PIANTA PIANO SECONDO

COMUNE DI RAGUSA
SETTORE V
Progetto esecutivo verificato ai sensi
della Legge n. 46 del 28/2/97 art. 10
Ragusa 10/10/2016 D.96-50/2016
Il responsabile della verifica
Ing. Gerolamo Caluso

COMUNE DI RAGUSA
SETTORE V
Progetto esecutivo verificato ai sensi
della Legge n. 46 del 28/2/97 art. 10
in linea tecnica ai sensi dell'art. 5, comma 3 della L.R.
1220/11 per l'importo complessivo di € 775.000,00.
Ragusa 16/10/2016 II R.U.P.
Ing. Michele Scarpulla

**AGGIORNAMENTO OTTOBRE 2016

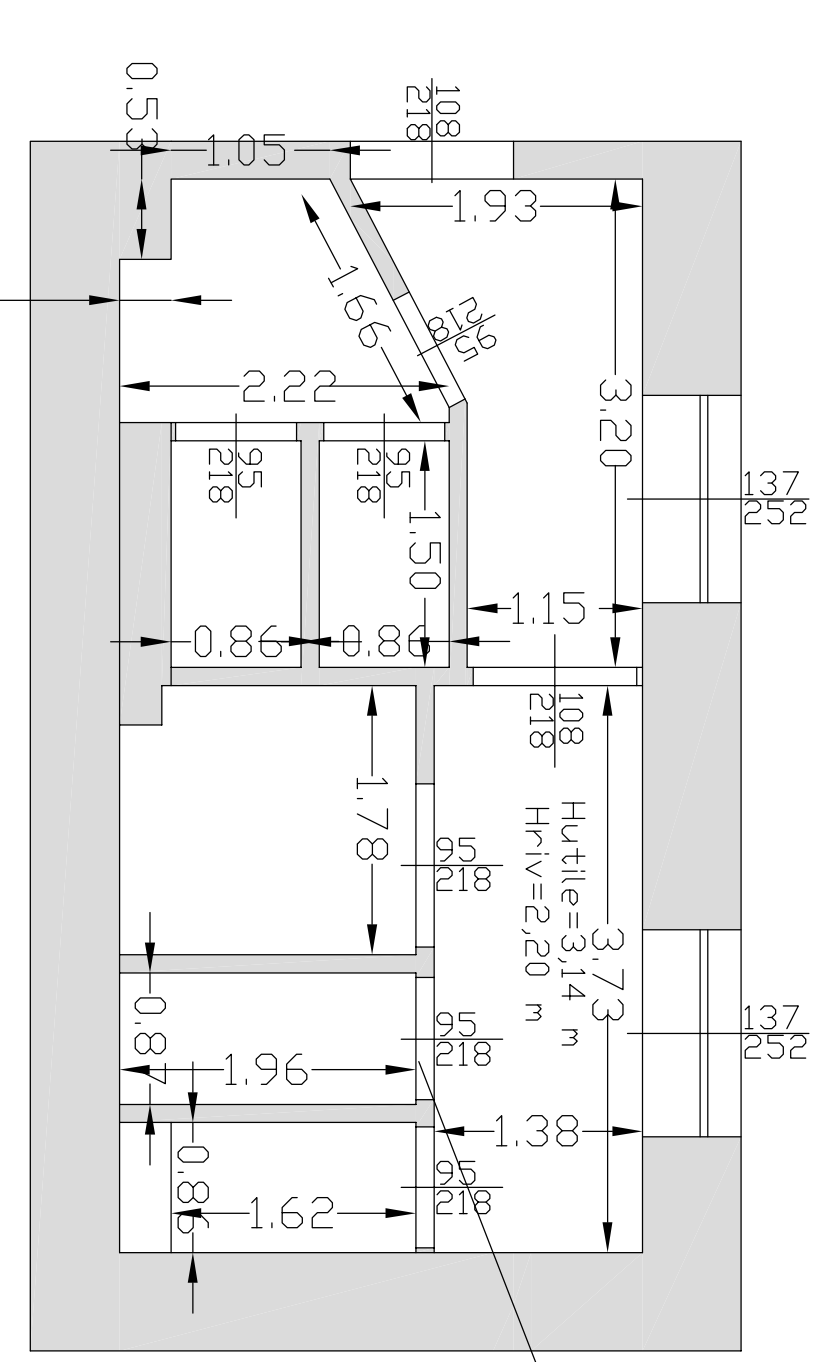
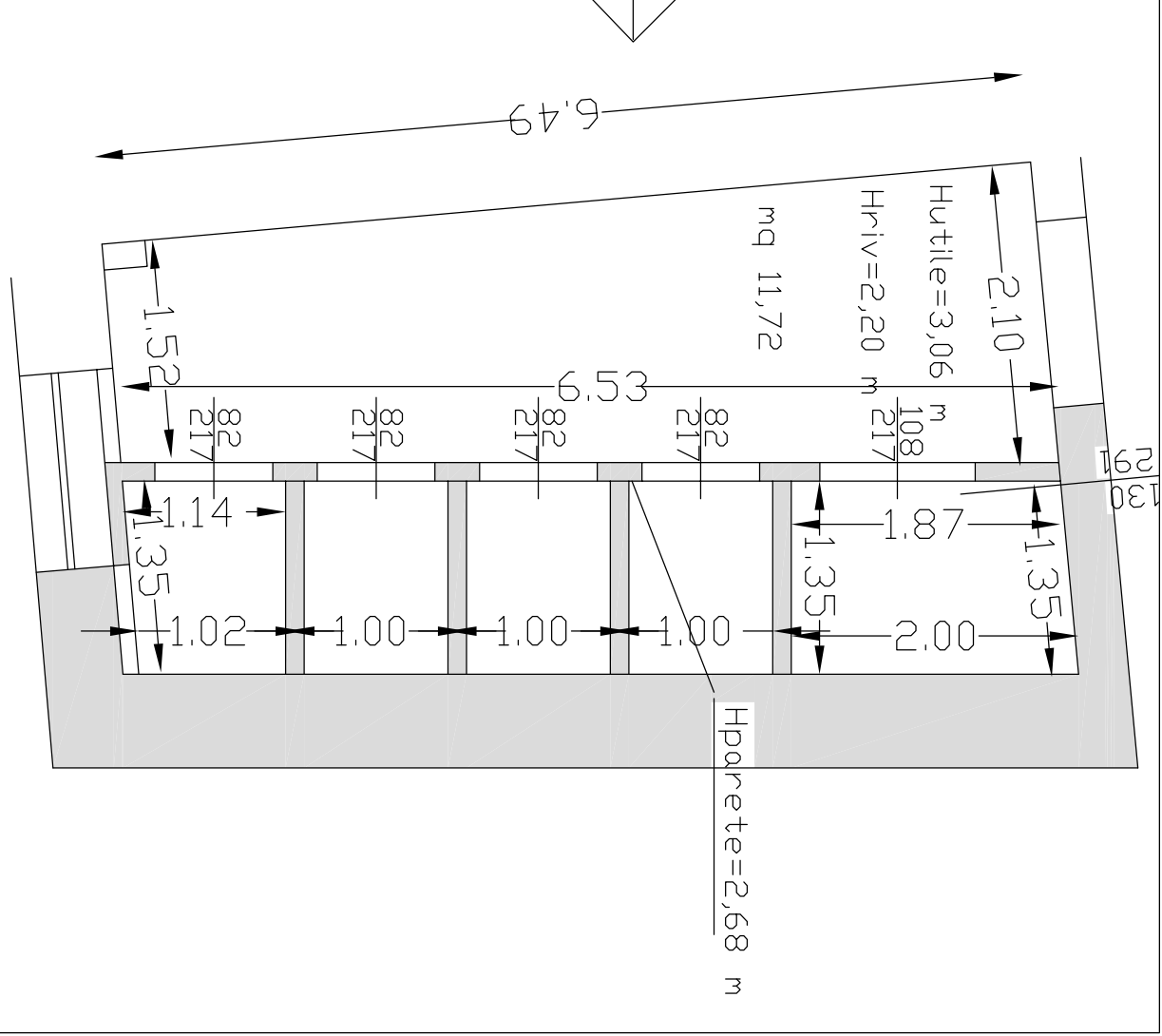
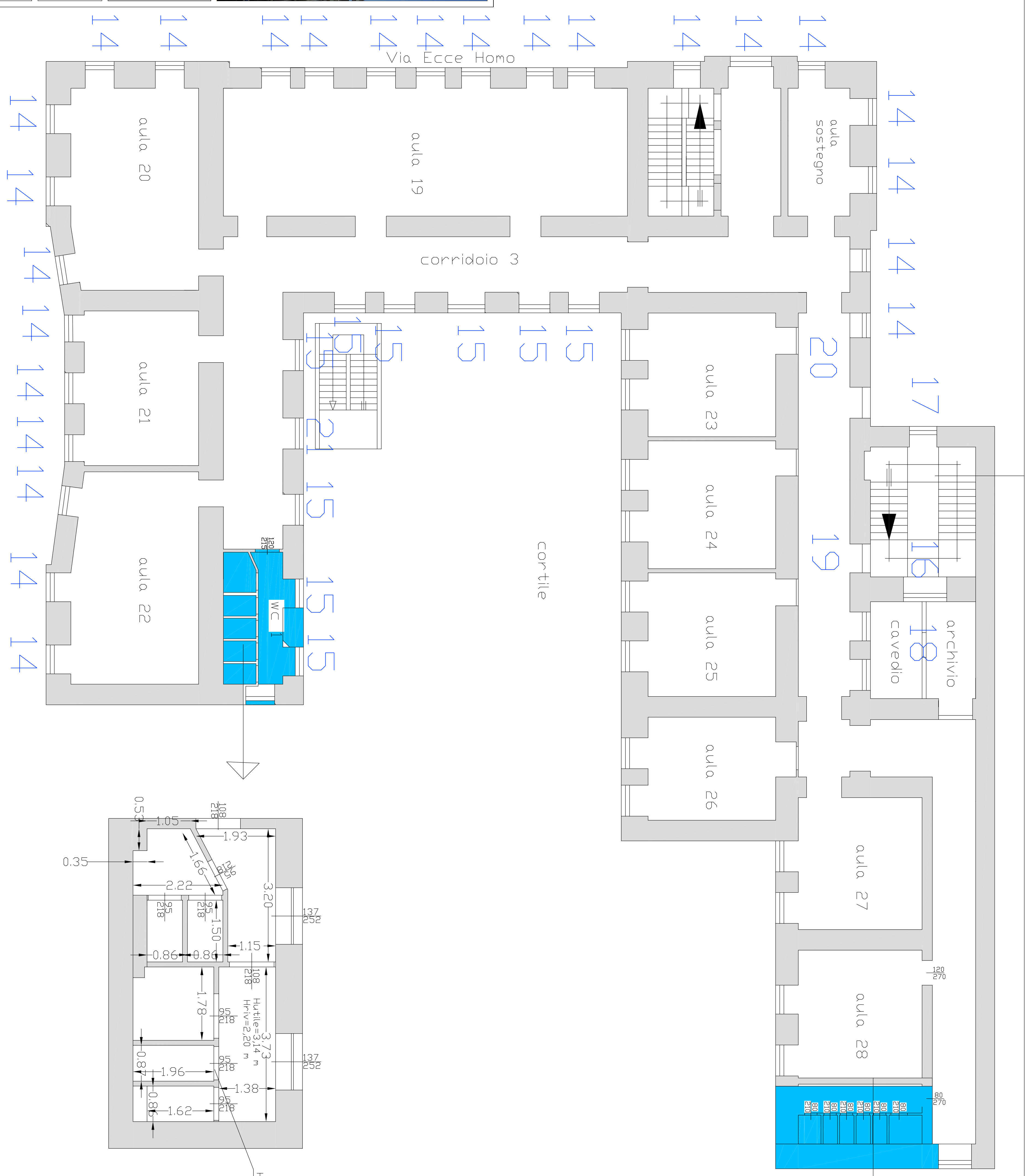

Pianta piano secondo

Via Matteotti