

ABACO INFISSI PIANO 1°				
TIPO	QUANTITA'	DIMENSIONI INFISSO (m)	SUPERFICE INFISSO (mq)	SUPERFICE TOTALE INFISSI (mq)
2	9	1,35 x 2,67	3,60	32,44
4	1	1,25 x 2,67	3,34	3,34
8	1	1,30 x 2,75	3,58	3,58
11	1	1,57 x 3,88	6,09	6,09
12	1	1,56 x 3,46	5,40	5,40
13	1	1,23 x 3,40	4,18	4,18
26	1	1,96 x 2,60	5,10	5,10
<b>TOTALE</b>				<b>60,12</b>



## COMUNE DI RAGUSA

UFFICIO TECNICO

LAVORI NECESSARI PER LA MESSA IN SICUREZZA DELL'EDIFICIO SCOLASTICO "ECCE HOMO" - IMPORTO €:775.000,00  
**PROGETTO ESECUTIVO adeguato al D.Lgs. 50/2016**

I PROGETTISTI

Ing. Giuseppe Corallo  
 Geom. Giovanni Guardiano  
 Geom. Giorgio Iacono

SCALA  
1:100

TAVOLA  
**3\*\***

ELABORATO  
PIANTA PIANO PRIMO

Via Ecce Homo

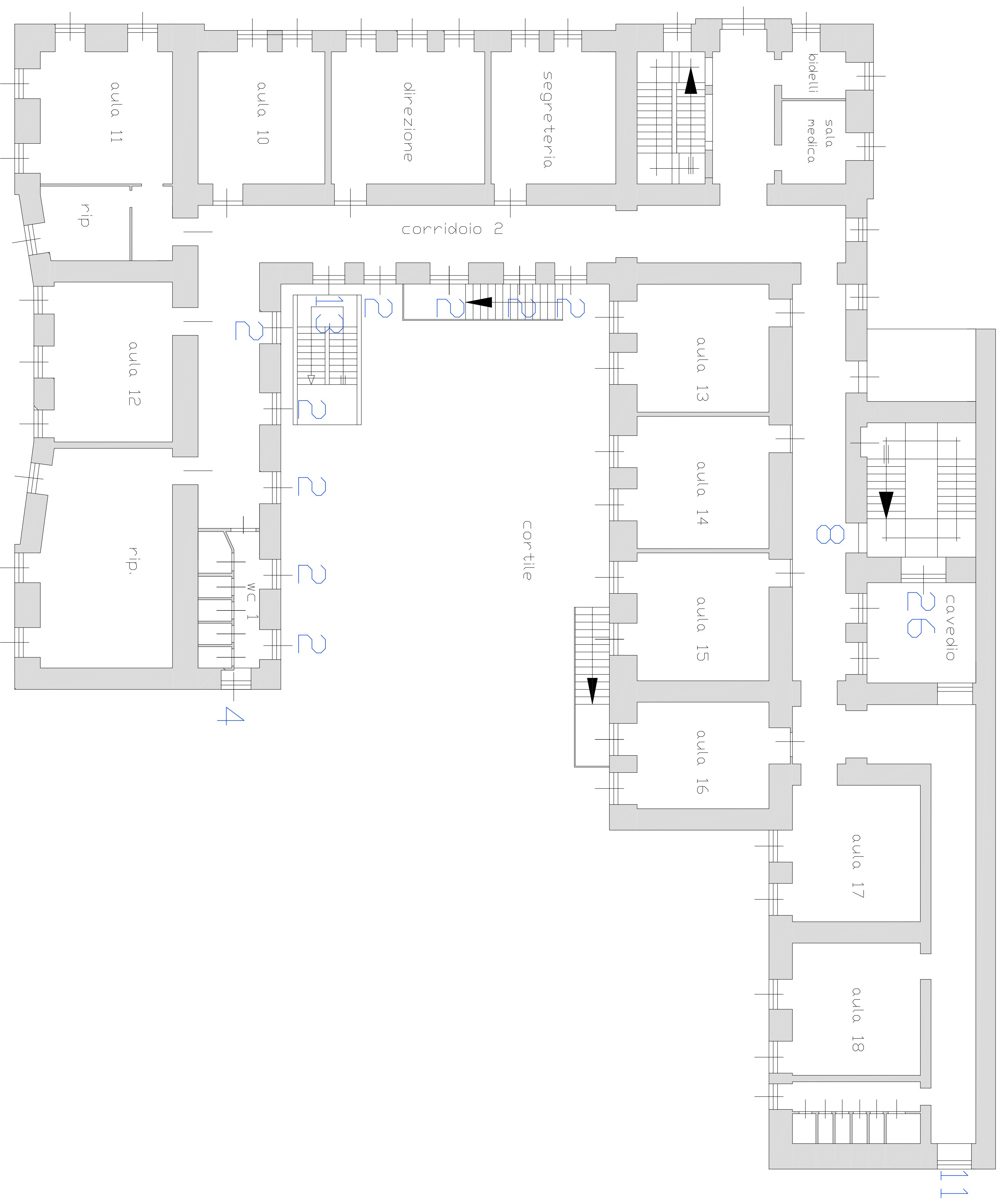

Pianta piano primo

COMUNE DI RAGUSA

SETTORE V

Progetto esecutivo verificato ai sensi dell'art. 26 D.lgs. 50/2016.  
 Il responsabile della verifica  
 Ing. Beniamino Calabro

COMUNE DI RAGUSA

SETTORE V

Progetto esecutivo verificato ai sensi dell'art. 26 comma 8 del D.lgs. 50/2016. Si appone il timbro di approvazione del progetto.  
 Il responsabile della verifica  
 Ragusa 14/10/2016

\*\*AGGIORNAMENTO OTTOBRE 2016

II R.U.P.

Ing. Michele Scarpulla