54

SETTORE N.5

INTERVENTO SPECIFICO : Parcheggio via Diaz

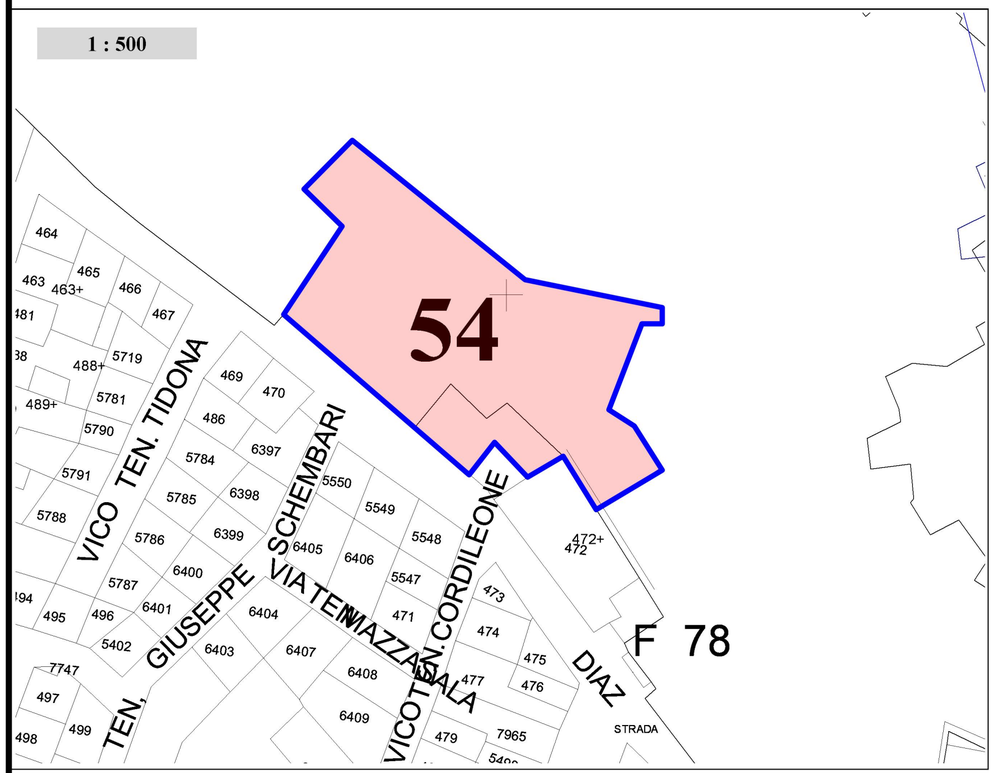

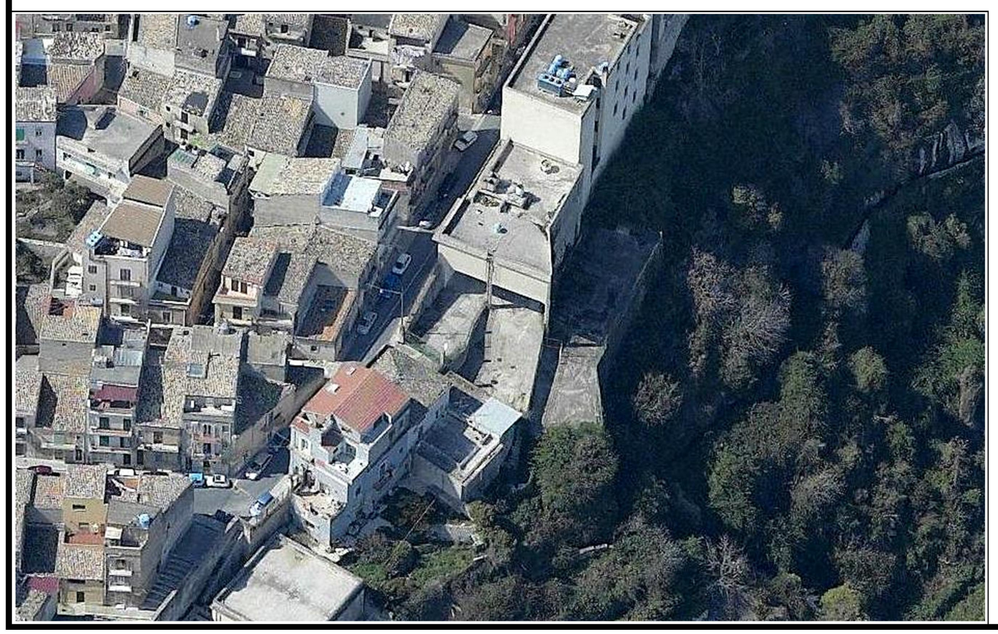

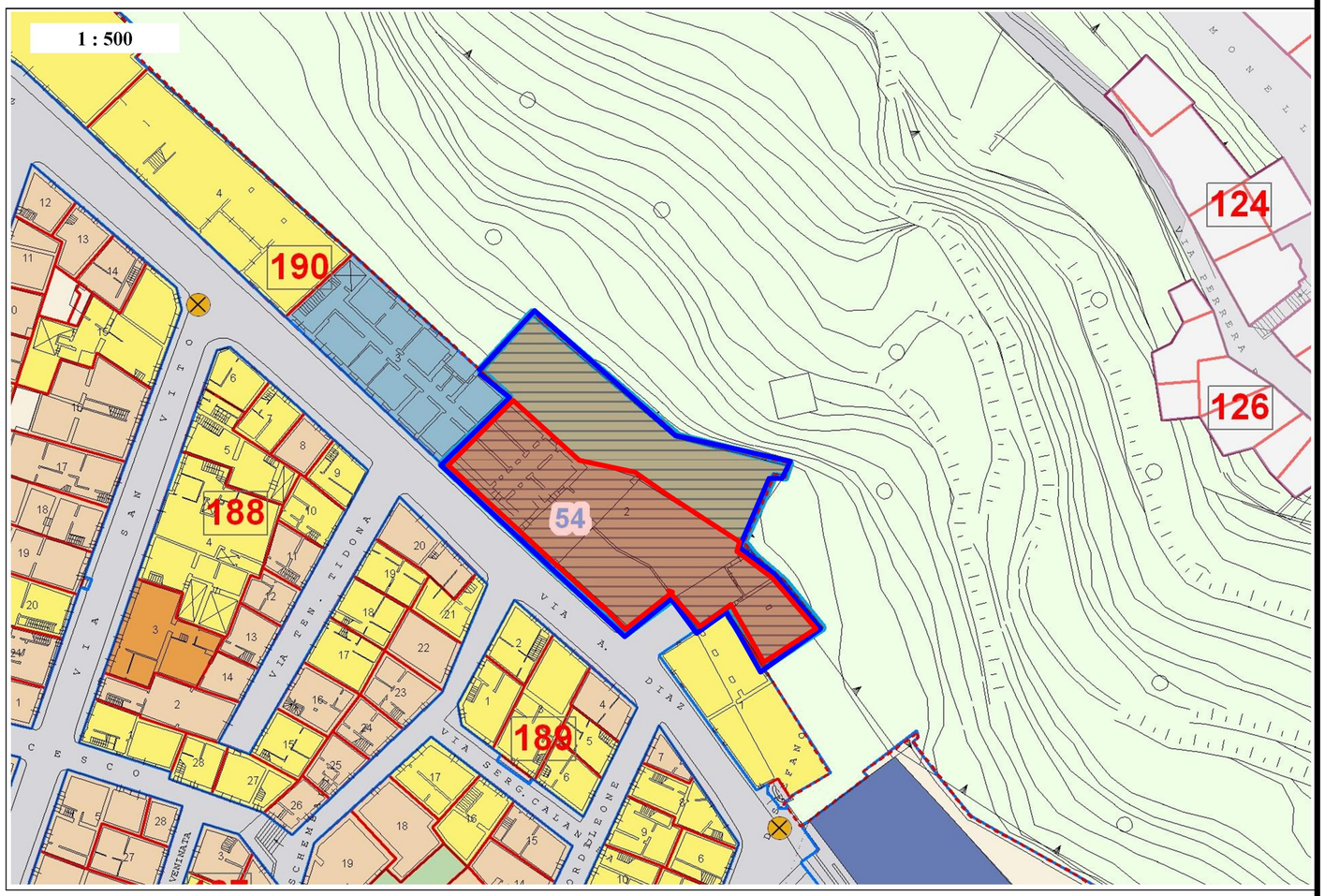

PRESCRIZIONI DI PROGETTO:

E' prevista la riqualificazione ambientale del sito dell'intervento mediante:
Demolizione senza ricostruzione dell'edificio comunale, (unità edilizia n.2 ,isolato n. 190 , settore n.5) .
-L'area di sedime e la relativa area pertinenziale saranno destinati a parcheggio pubblico a raso alberato a terrazzamenti , lungo il perimetro dell'area oggetto di intervento , con affaccio sulla vallata San Leonardo ,verrà messa a dimora alberatura di alto fusto e siepi di grandi dimensioni per la formazione di una schermatura a verde ;

I MURI DI CONTENIMENTO: dei terrazzamenti sanno rivestiti con conci in pietra calcarea di pezzatura informe con spessore medio di cm 40;

LA PAVIMENTAZIONE: sarà realizzata in conglomerato bituminoso colorato in pasta;

L'ILLUMINAZIONE: deve rifarsi alla tipologia tradizionali dei corpi illuminanti già presenti nel Centro Storico;

LE ESSENZE ARBOREE: mantenimento essenze arboree esistenti , messa a dimora nuova alberatura ,cespugli e siepi, privilegiando quelle autoctone.

AREA OGGETTO D'INTERVENTO

DEMOLIZIONE SENZA RICOSTRUZIONE