LEGENDA

- A - Edifici con caratteristiche storico-tipologiche costruiti prima del 1940
- A2 - A3 Edifici storici (ville o masserie - case rurali) esterni al centro storico
- B - Tessuto urbano saturo interno al centro storico
- B 1 - zone B sature
- B 3 - ristrutturazione urbana edilizia
- C - zone ex B 1 (zone B di completamento)
- Agricolo produttivo con muri a secco (artt. 48 e 61 N.T.A.)
- Servizi esistenti
- Servizi in progetto
- Attrezzature pubbliche di interesse generale (ambito perequativo art. 61 N.T.A.)
- Verde pubblico esistente
- Verde pubblico di progetto
- Verde sportivo di progetto
- Area per sport campestri (art. 56 e 61 NTA)
- Verde di pertinenza
- Giardini privati
- Verde di pertinenza stradale
- D - Turistico ricettivo esistente
- Parcheggi
- Cm - Residenziale misto e spazi pubblici
- D - Commerciale terziario misto e spazi pubblici
- D - Mista commerciale, artigianale, turistico-alberghiera, sportiva privata e sociale privata (art. 50 NTA).
- Riqualificazione urbanistica in zona di recupero (art. 65 N.T.A.)
- D - Produttivo esistente
- Dp - Produttivo in progetto
- D - Ricettivo misto a spazi pubblici
- Turistico ricettivo di progetto
- Recupero ambientale contesti estrattivi minerari esistenti
- Lottizzazione convenzionata
- Riqualificazione urbanistica lotti interclusi in zone di recupero (art. 66 N.T.A.)
- Attività edilizia
- Programma costruttivo
- X1- Commerciale
- Perimetro programmi costruttivi
- S.N. Scheda Norma
- Perimetro centro storico
- Perimetro zona ASI

- Eliporto
- Sovrappasso
- Strade in progetto
- Tracciato mezzo ettometrico
- Percorsi pedonali
- Perimetro P.P.R.U.
- Sollevamento reflui (P.A.R.F.)
- Eliminazione riempimento Via Mariannina Schininà
- S Attrezzature scolastiche
- Attrezzature religiose
- H Attrezzature sanitarie
- Attrezzature sportive
- T Impianti tecnologici
- Q Questura
- M Mercato
- A Attività amministrative
- C Carcere
- U Università
- G Attività giudiziaria
- IR Istituto Religioso
- PC Protezione Civile
- SS Scuole superiori
- SM Scalo merci
- VF Vigili del fuoco
- AC Attrezzature di interesse comune
- RC Rifornimento carburanti
- AS Autostazione
- PS Parcheggio sotterraneo
- CC Carabinieri
- GF Guardia di finanza
- IG Interesse geneale
- M Stazione ferrovia urbana

VINCOLI

- Paesistico Irminio
- Interesse archeologico
- Inedificabilità
- Idrogeologico
- Forestale
- Buffer forestale
- Ex Galasso
- Centro Città
- Archeologico
- Tutela Vallata Santa Domenica
- Fascia di rispetto Casa Monaco Arezzo
- Fascia di rispetto cimiteriale
- Fascia di rispetto costa L.R. 78/76
- Inedificabilità 10 mt. dagli argini
- Paesistico P. Bracetto D.P.R. 2067/67
- Inedificabilità assoluta - Emend n. 37
- Riserva - Zona "A"
- Riserva - Zona "B"
- Canale infrastrutturale previsto dal P.T.P.
- Parco Canalotti
- Zone Stralciate
- n. Osservazione Accolta
- n. Osservazione non Accolta
- n. Rinvio alle prescrizioni parere 12

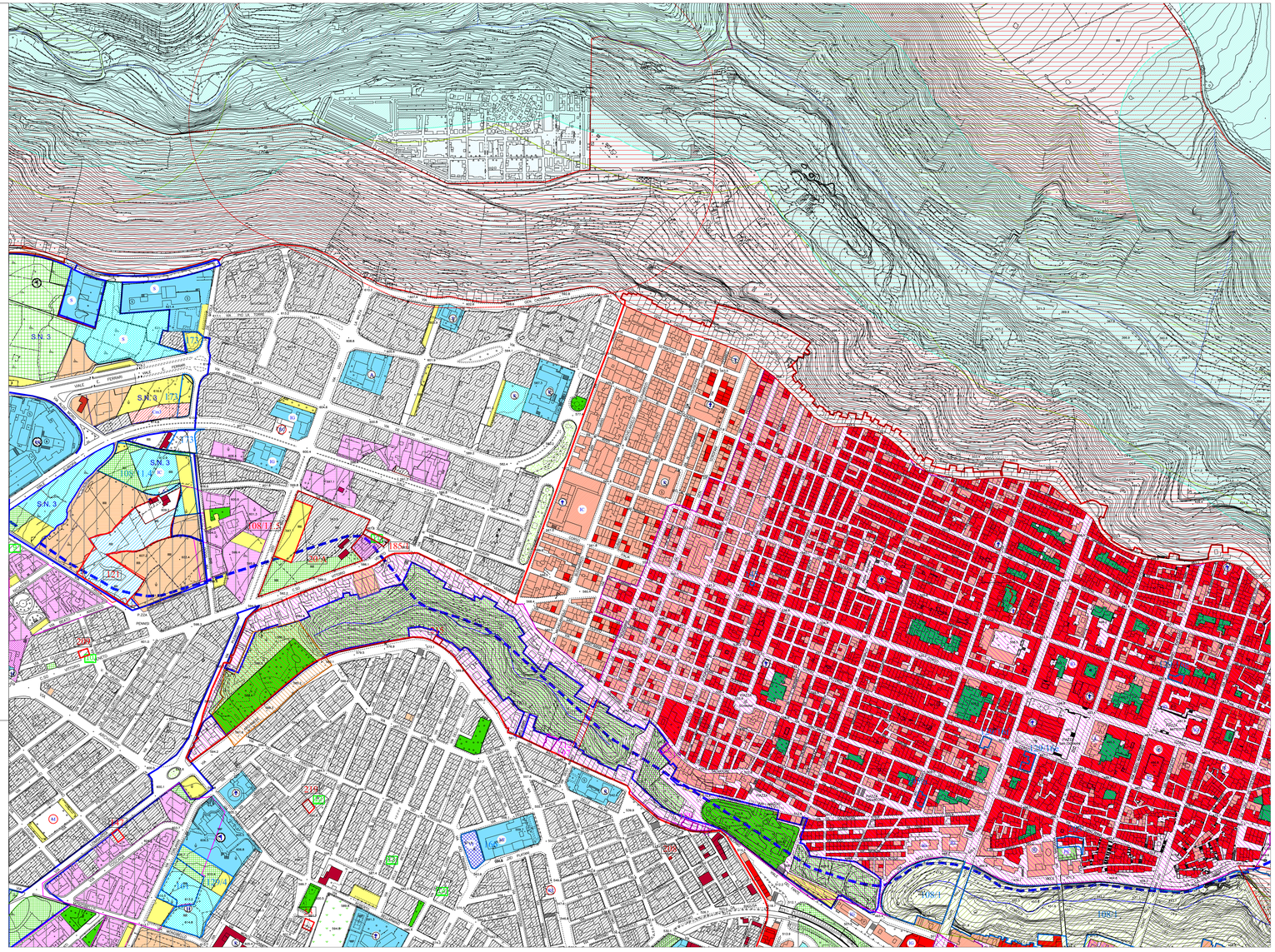
S.N. 3
S.N. 3
S.N. 3