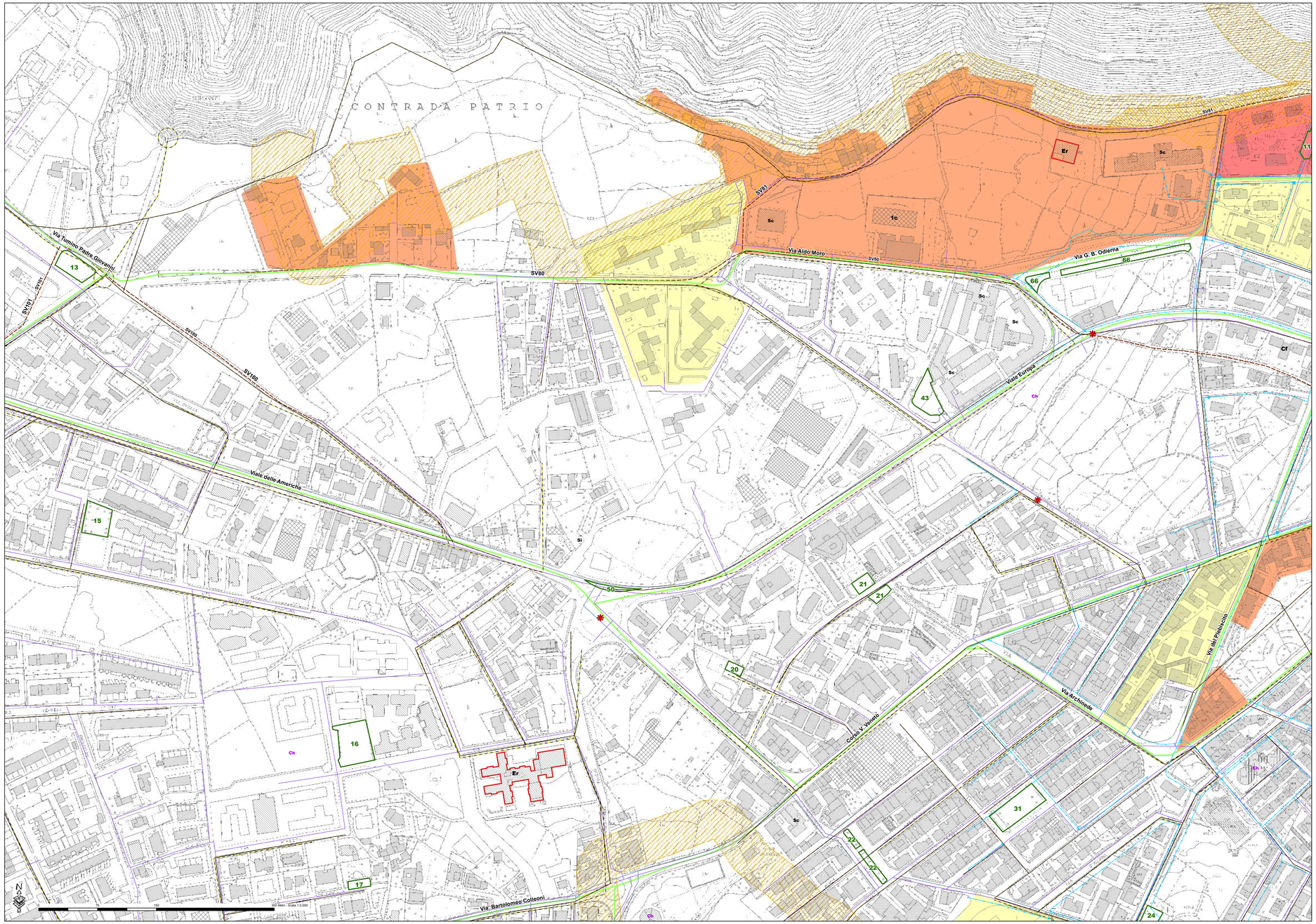

EDIFICI STRATEGICI E DI RILIEVO
(ai sensi del Decreto del Dipartimento Regionale della Protezione Civile del 15/01/2004)

A1 - Edifici strategici

Strutture di protezione civile

- 1a - C.O.C.- Uff. Protezione Civile comunale
- 1b - Presidio comunale di PC "Marina"
- 1c - Struttura operativa decentrata via A. Moro
- 1d - Presidio Territoriale S. Vito
- 2 - Prefettura - UTG
- 3 - Dipartimento Regionale di PC
- C - Carabinieri
- Fa - Guardia di Finanza
- Fp - Forze di Polizia
- Pm - Polizia Municipale
- Pp - Polizia Provinciale
- Cf - Corpo Forestale dello Stato
- Cri - Croce Rossa Italiana
- Vf - Corpo Nazionale Vigili del Fuoco

Enti pubblici

- Gc - Genio Civile
- Pc - Palazzo Comunale
- Pr - Provincia Regionale di Ragusa
- So - Soprintendenza ai Beni Culturali e Ambientali
- Uc - Uffici Comunali
- Up - Uffici Provinciali
- Ur - Uffici Regionali

Edifici di raccolta e ricovero della popolazione

- Er - Edificio di raccolta e ricovero della popolazione

Strutture sanitarie

- Gm - Guardia medica
- Os - Ospedale
- Ss - P.T.E. 118

A2 - Infrastrutture strategiche

Infrastrutture di trasporto

- El - Eliporto
- It - Ponti e viadotti
- P - Porto marittimo
- Sa - Stazione autobus

Impianti idrici

- De - Depuratore
- Is - Impianto di sollevamento
- It - Impianto trattamento acque
- Si - Serbatoio idrico

Reti/Tecnologiche

- Cabina di trasformazione
- Impianti Elettrici
- Cavi elettrici AT
- Cavi elettrici MT BT
- Rete Idrica
- Rete fognaria
- Rete acque bianche
- Metanodotto tubazione rete media
- Metanodotto tubazione rete bassa
- Metanodotto tubazione interrata

Vie di fuga

- Principali vie di esodo

B1a - Edifici di rilievo

Edifici pubblici

- AT - Agenzia del Territorio
- Ar - ARPA
- Cc - Camera di Commercio
- Po - Poste centrali
- Tr - Uffici giudiziari
- Uf - Uffici ed edifici pubblici
- Ca - Carcere

Edifici scolastici

- Sc - Edificio scolastico

Strutture sportive, ricreative e commerciali

- Sc - Stutture commerciali
- Sr - Strutture ricreative
- Ss - Strutture sportive

B1b - Edifici di rilievo

Beni culturali

- Ba - Bene architettonico
- Ch - Edifici di culto
- Ec - Biblioteche e musei
- Beni UNESCO e beni vincolati ex L.1089
- D - Diga Santa Rosalia
- In - Impianti a rischio incidente rilevante
- Sa - Stazione autobus

INFRASTRUTTURE DI TRASPORTO

- Strada ASI
- Strada Comunale
- Strada Provinciale
- Strada Regionale
- Strada Statale
- Strada Vicinale
- Linea ferroviaria
- Linea ferroviaria in galleria

Criticità

- Punti critici per rischio idrogeologico
- Punti critici per rischio neve e ghiaccio
- Ponti

RISCHI

Rischio incendio di interfaccia

- R3 - Elevato
- R4 - Molto elevato

Rischio geomorfologico

- R3 - Elevato
- R4 - Molto elevato

Rischio sismico

- R2 - Medio
- R3 - Elevato
- R4 - Molto elevato

AREE DI EMERGENZA E VIE DI FUGA

- Aree di ammassamento
- Aree di ricovero
- Aree di attesa
- Principali vie di esodo

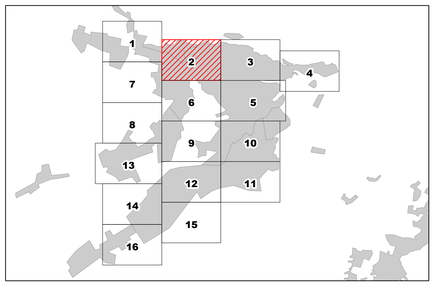

Prefettura di Ragusa Dipartimento Protezione Civile

U.O. Protezione Civile Ragusa

Regione Siciliana Presidenza Dipartimento Protezione Civile

Provincia Regionale di Ragusa

CITTA' DI RAGUSA

www.comune.ragusa.gov.it

SETTORE VI
Ambiente, Energia, Protezione Civile e Verde Pubblico

SERVIZIO DI PROTEZIONE CIVILE
Via Mario Spadola, 26 - Tel. 0932/676807 - Fax 0932/676807
e-mail: protezione.civile@comune.ragusa.gov.it

PIANO COMUNALE DI PROTEZIONE CIVILE

Prefettura di Ragusa Coordinamento

Provincia Regionale di Ragusa Coordinamento

RISCHIO E MODELLO DI INTERVENTO SAN LUIGI

Progettazione, Direzione lavori Funzione di Supporto 1

Responsabile: Arch. Marcello Dimartino

Arch. Pum. Costanzo Dipasquale
Dott. Geologo Sergi Desimondo
Ing. Gianluca Lentini
Ing. Giuseppe Mantorino

Collaboratori: Tec. GIS Grammatica Giuchino
Geom. Angela Giunchetta
Geom. Giuglia Migliorisi
Istr. Amm. Giuseppe Schembari

Settore logistico Gruppo Comunale dei Volontari di Protezione Civile

Dirigente del Settore VI
Ing. Giulio Lentini

Il Sindaco
Ing. Federico Piccitto

TAVOLA 7.2

Aggiornamento: Luglio 2013