**CITTA' DI RAGUSA**
www.comune.ragusa.gov.it

SETTORE IV
Assetto e Uso del Territorio, Centro Storico, Edilizia Privata, Protezione Civile, Politiche Innovative Smart City, SUAP

Servizio 7 - Protezione Civile

Via M. Spadola, 56 - 0932/676882 - e-mail: protezione.civile@comune.ragusa.gov.it

Il Dirigente del IV Settore
Arch. Marcello Dimartino

Tavole e dati
Tecnico GIS Giannamaria Pluchino

Il Sindaco
Dott. Ing. Federico Piccitto

# CATASTO INCENDI 2014 - Legge 353/2000

## Tavola 5 - Incendi del 27/08/2014 Località Castelluccio - 7494
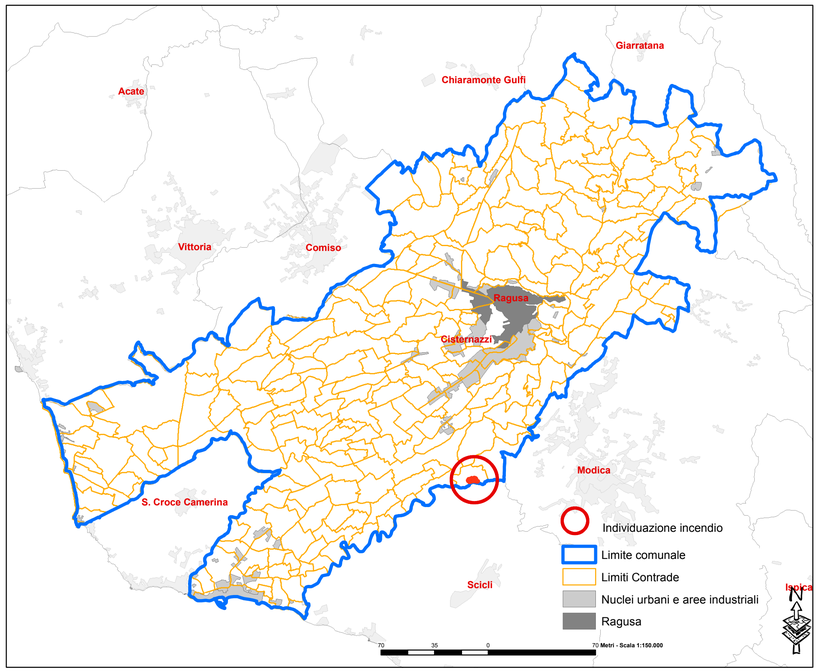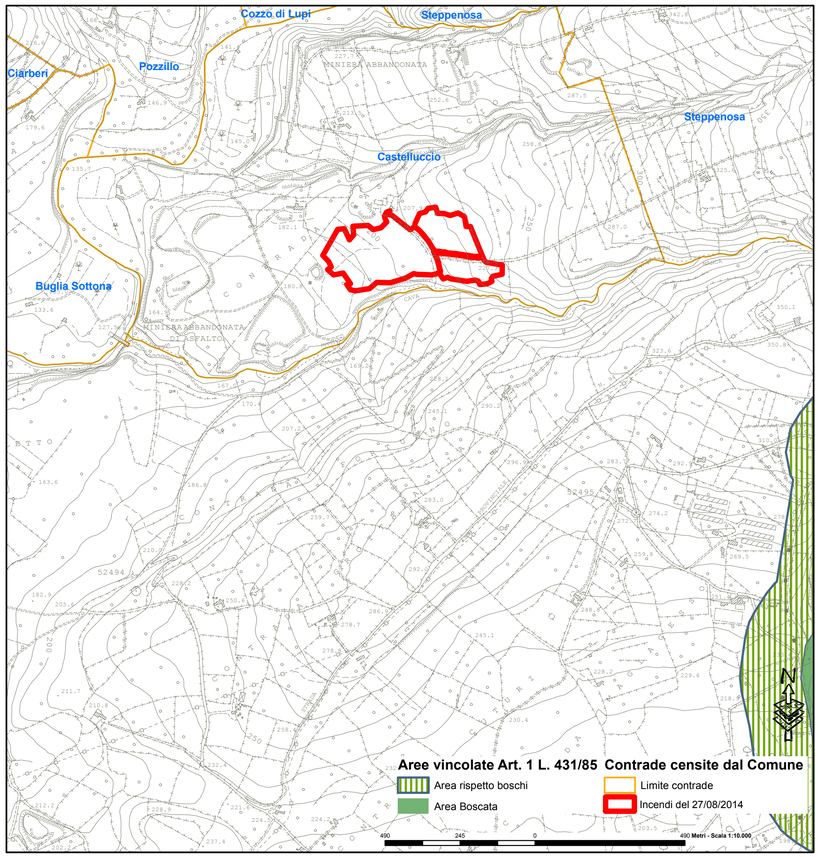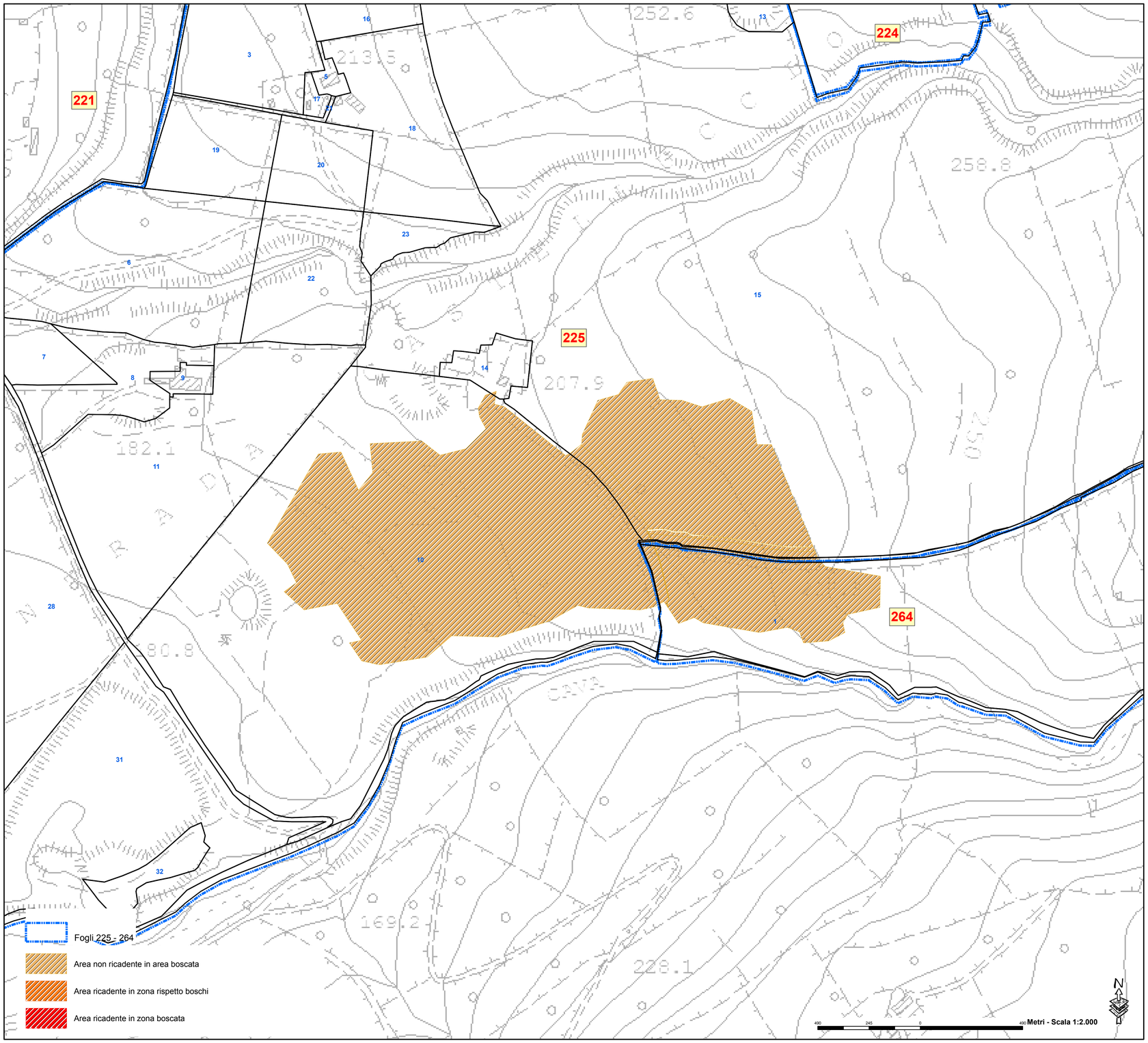
## Tavola 5