



# CITTA' DI RAGUSA

[www.comune.ragusa.gov.it](http://www.comune.ragusa.gov.it)

## SETTORE VI

Ambiente, Energia, Protezione Civile e Verde Pubblico  
Servizio di Protezione Civile

Via Mario Spadola, 56 - tel. 0932/676882 - tel./fax 0932/676880

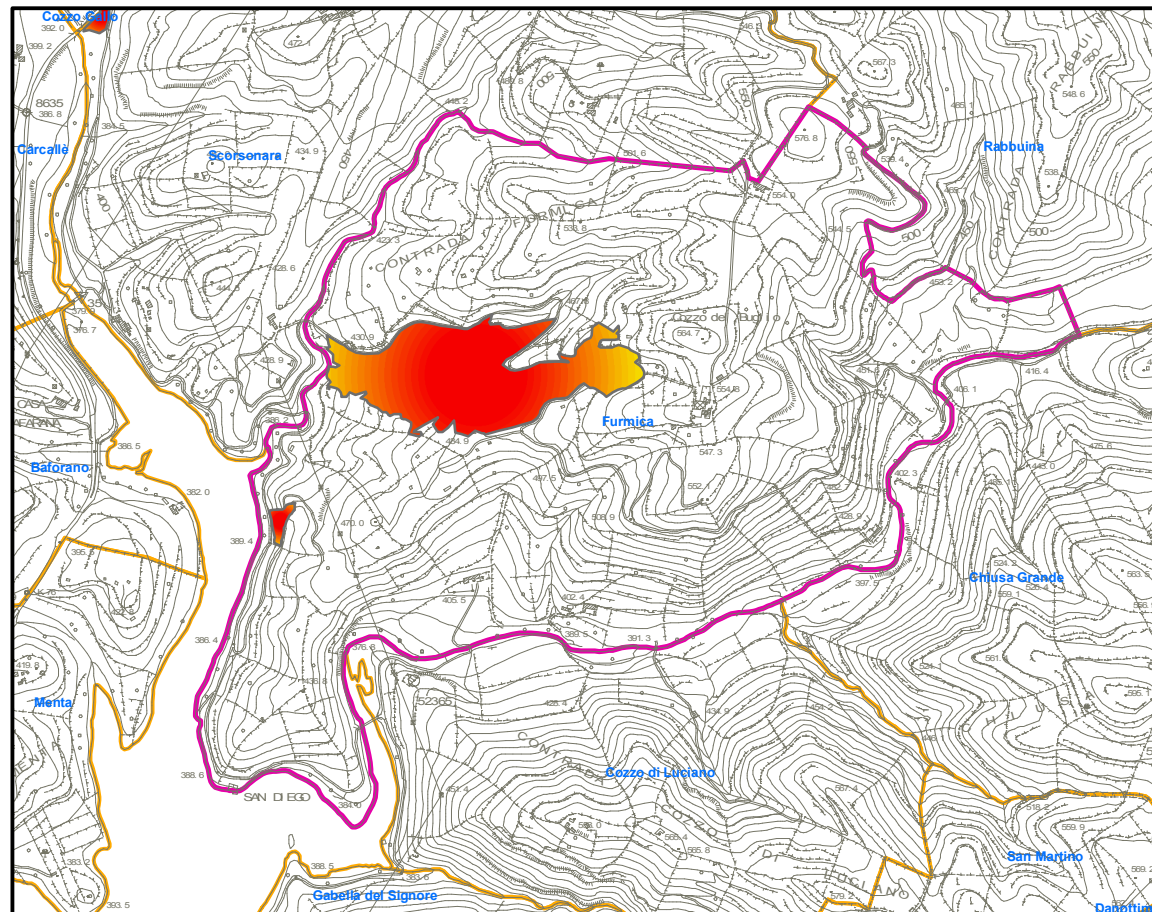

Il Dirigente del VI Settore  
Ing. Giulio Lettica

Il Responsabile del Servizio di Protezione Civile  
Arch. Marcello Dimartino

Tavole e dati  
Tecnico GIS Giannamaria Pluchino

## CATASTO INCENDI 2013 - Legge 353/2000

Il Sindaco  
Dott. Ing. Federico Piccitto

## Registro Ditte

## Allegato alla Tav. 1

Tavola 1 - Località Furmica (Cava Gria)

FOGLIO	P.LLA	LIVELLO	TIPOLOGIA	DITTA	QUALITA'	SUPERFICE INCENDIATA mq	SUP. CATASTALE	SUP. CATASTALE mq
327	3	PARTICELLE	Area non ricadente in zona boscata	DEMANIO DELLA REGIONE SICILIANA RAMO AGRICOLTURA - PALERMO	SEMINATIVO 5	97,95	02 00 00	20.000,00
327	10		Area non ricadente in zona boscata	SOCIETA' AGRICOLA FORESTALE DI CAUSAPRUNO &VALENTI SOC .SEMPLICE ,SOCIETA' AGRICOLA con	PASCOLO 2	2.855,55	01 47 90	14.790,00
327	54		Area non ricadente in zona boscata	SOCIETA' AGRICOLA FORESTALE DI CAUSAPRUNO &VALENTI SOC .SEMPLICE ,SOCIETA' AGRICOLA con	SEMINATIVO 5	823,83	11 80 80	118.080,00
328		STRADE	Area rispetto boschi			28,79		
328	12	PARTICELLE	Boschi	DEMANIO DELLA REGIONE SICILIANA RAMO AGRICOLTURA - PALERMO	SEMIN ARBOR 4	722,53	03 28 90	32.890,00
328	14	PARTICELLE	Boschi	DEMANIO DELLA REGIONE SICILIANA RAMO AGRICOLTURA - PALERMO	SEMIN ARBOR 4	3.903,58	00 64 70	6.470,00
328	17	PARTICELLE	Boschi	DEMANIO DELLA REGIONE SICILIANA RAMO AGRICOLTURA - PALERMO	SEMINATIVO 5	6.561,12	00 69 10	6.910,00
328	18	PARTICELLE	Boschi	DEMANIO DELLA REGIONE SICILIANA RAMO FORESTE con sede in RAGUSA	PASCOLO 1	3.530,74	00 37 20	3.720,00
328	19	PARTICELLE	Boschi	DEMANIO DELLA REGIONE SICILIANA RAMO FORESTE con sede in RAGUSA	BOSCO CEDUO U	3.908,63	00 40 10	4.010,00
328	21	PARTICELLE	Boschi	DEMANIO DELLA REGIONE SICILIANA RAMO AGRICOLTURA - PALERMO	PASCOLO 1	3.930,91	00 55 70	5.570,00
328	22	PARTICELLE	Boschi	DEMANIO DELLA REGIONE SICILIANA RAMO AGRICOLTURA - PALERMO	SEMIN ARBOR 1	2.331,27	00 57 20	5.720,00
328	23	PARTICELLE	Boschi	DEMANIO DELLA REGIONE SICILIANA RAMO AGRICOLTURA - PALERMO	SEMIN ARBOR 4	1.095,67	01 49 10	14.910,00
328	25	PARTICELLE	Boschi	DEMANIO DELLA REGIONE SICILIANA RAMO FORESTE con sede in RAGUSA	FABBRICATO RURALE	200,01	00 02 10	210,00
328	26	PARTICELLE	Boschi	DEMANIO DELLA REGIONE SICILIANA RAMO AGRICOLTURA - PALERMO	SEMINATIVO 5	16.191,14	04 55 50	45.550,00
328	27	PARTICELLE	Boschi	DEMANIO DELLA REGIONE SICILIANA RAMO FORESTE con sede in RAGUSA	SEMINATIVO 5	1.645,62	00 17 30	1.730,00
328	28	PARTICELLE	Boschi	DEMANIO DELLA REGIONE SICILIANA RAMO FORESTE RAGUSA	SEMINATIVO 5	29,03	00 45 95	4.595,00
328	40	PARTICELLE	Boschi	DEMANIO DELLA REGIONE SICILIANA RAMO FORESTE con sede in RAGUSA	SEMIN ARBOR 4	19.188,52	03 22 20	32.220,00
328	41	PARTICELLE	Boschi	DEMANIO DELLA REGIONE SICILIANA RAMO FORESTE RAGUSA	SEMINATIVO 5	28.215,41	03 46 50	34.650,00
328	42	PARTICELLE	Boschi	DEMANIO DELLA REGIONE SICILIANA RAMO FORESTE con sede in RAGUSA	FABBRICATO RURALE	42,09	00 00 40	40,00
328	43	PARTICELLE	Boschi	DEMANIO DELLA REGIONE SICILIANA RAMO FORESTE con sede in RAGUSA	FABBRICATO RURALE	4,34	00 00 51	51,00
328	44	PARTICELLE	Boschi	DEMANIO DELLA REGIONE SICILIANA RAMO FORESTE RAGUSA	SEMINATIVO 5	35.535,41	04 35 50	43.550,00
328	47	PARTICELLE	Boschi	DEMANIO DELLA REGIONE SICILIANA RAMO FORESTE con sede in RAGUSA	SEMIN ARBOR 4	12,61	02 95 80	29.580,00
328	55	PARTICELLE	Boschi	DEMANIO DELLA REGIONE SICILIANA RAMO AGRICOLTURA - PALERMO	SEMIN ARBOR 1	14,06	03 03 80	30.380,00
328	63	PARTICELLE	Boschi	DEMANIO DELLA REGIONE SICILIANA RAMO AGRICOLTURA - PALERMO	SEMIN ARBOR 4	121,94	00 78 50	7.850,00
328	71	PARTICELLE	Boschi	DEMANIO DELLA REGIONE SICILIANA RAMO AGRICOLTURA - PALERMO	SEMIN ARBOR 4	4.214,65	00 72 90	7.290,00
328	72	PARTICELLE	Boschi	DEMANIO DELLA REGIONE SICILIANA RAMO AGRICOLTURA - PALERMO	MANDORLETO 1	3.636,60	00 50 50	5.050,00
328	73	PARTICELLE	Boschi	DEMANIO DELLA REGIONE SICILIANA RAMO AGRICOLTURA - PALERMO	PASCOLO 1	16,86	00 26 60	2.660,00
328	74	PARTICELLE	Boschi	DEMANIO DELLA REGIONE SICILIANA RAMO AGRICOLTURA - PALERMO	PASCOLO 1	405,96	00 59 30	5.930,00
328	77	PARTICELLE	Boschi	DEMANIO DELLA REGIONE SICILIANA RAMO AGRICOLTURA - PALERMO	PASCOLO 1	3.013,25	00 40 30	4.030,00

328	78	PARTICELLE	Boschi	DEMANIO DELLA REGIONE SICILIANA RAMO AGRICOLTURA - PALERMO	SEMIN ARBOR 4	2.554,43	00 64 70	6.470,00
328	85	PARTICELLE	Boschi	DEMANIO DELLA REGIONE SICILIANA RAMO AGRICOLTURA - PALERMO	SEMINATIVO 5	6.201,95	00 65 10	6.510,00
328	86	PARTICELLE	Boschi	DEMANIO DELLA REGIONE SICILIANA RAMO AGRICOLTURA - PALERMO	SEMINATIVO 5	6.458,73	00 64 80	6.480,00
328	88	PARTICELLE	Area rispetto boschi	CABIBBO Carmela;DI CALCEDONIO	SEMINATIVO 5	81,92	00 97 80	9.780,00
328	88	PARTICELLE	Boschi	CABIBBO Carmela;DI CALCEDONIO	SEMINATIVO 5	14,85	00 97 80	9.780,00
328		STRADE	Boschi			2.017,38		