COMUNE DI RAGUSA

REGOLAMENTO COMUNALE PER LA TUTELA DELL'INQUINAMENTO DI RADIOFREQUENZA E TELEFONIA MOBILE
(delibera del c.c. n. 43 del 16/09/2004)

CATASTO
DEGLI IMPIANTI DI TELEFONIA MOBILE

9

SCALA 1:10.000

Gruppo Tecnico di Valutazione

Ing. Concetto Lauria - Settore IV - coordinatore
Arch. Aurelio Ramos - Settore VII - componente
Geom. Marcello Leggio - Settore X - componente
P.I. Carmelo Lungarello - componente

PROGETTO SPECIALE
ATTIVAZIONE DEL REGOLAMENTO

Geom. Franco Cassisa - S.U.A.P. responsabile
Geom. Giuseppe Sgarlato - Settore VII - componente
Geom. Francesco Maria - Settore VII - componente

Collaboratori

Dr. Ignazio Grasso - S.U.A.P.
Sig.ra Giovannamaria Pluchino - Tecnico AIT

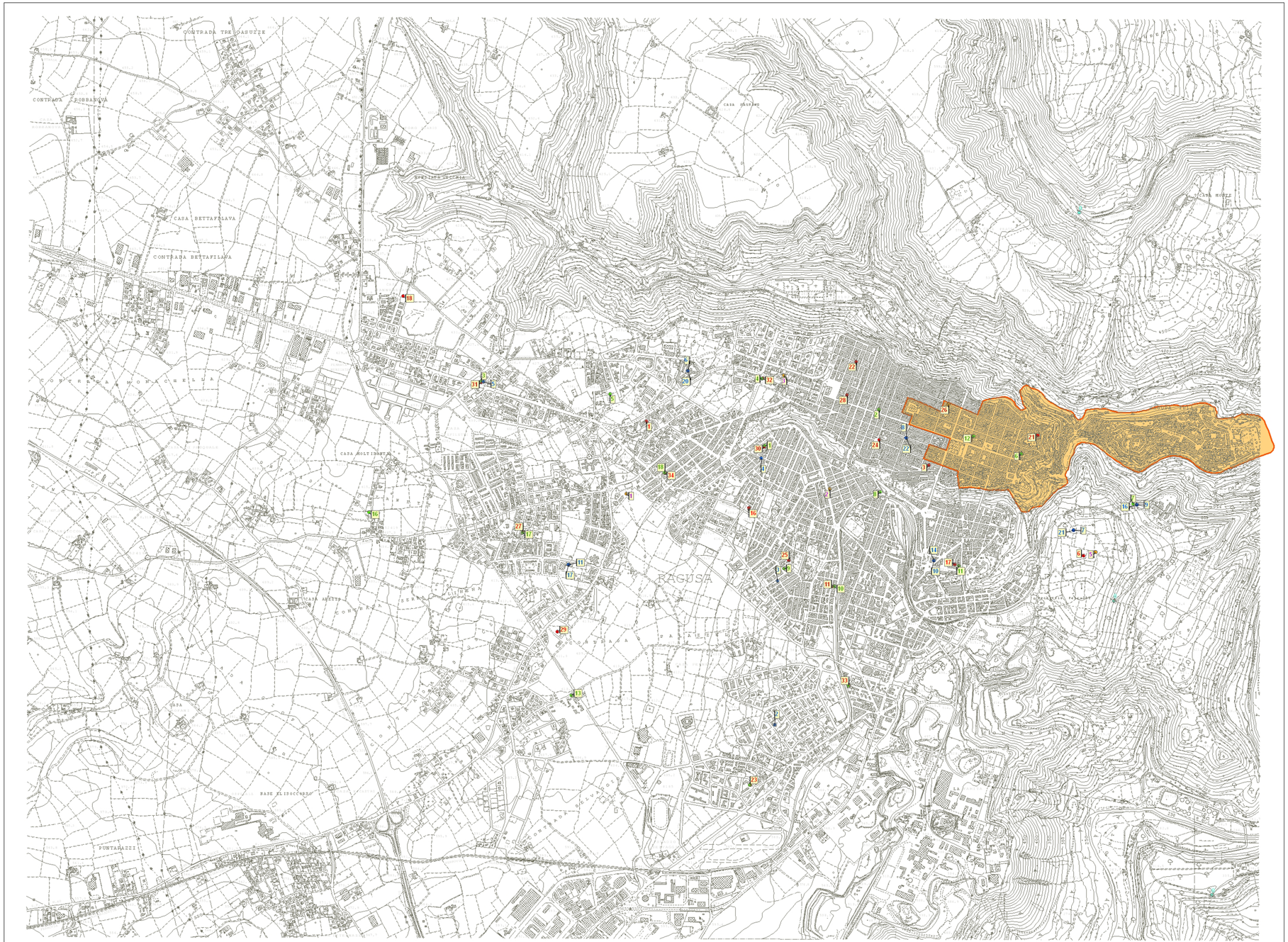

Legenda
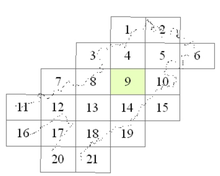
- Vodafone
- Wind
- HG3
- Tim
- Rete Ferroviaria Italiana
- Limite comunale
- Area urbana soggetta all'applicazione della L.R. 61/81